



PREFECTURE GIRONDE

RECUEIL DES ACTES ADMINISTRATIFS

N ° 59 - SEPTEMBRE 2013

SOMMAIRE

Administration territoriale de la Gironde

Délégation territoriale de l'Agence Régionale de Santé (ARS)

Arrêté N °2013206-0003 - du 25/07/2013 - portant modification d'agrément de la SELARL BIO LAB 33	1
Arrêté N °2013206-0004 - du 25/07/2013 portant retrait de la SELARL LA BIOMEDICALE DE LA TESTE	3
Arrêté N °2013206-0005 - du 25/07/2013 - portant modification d'agrément de la SELCA dénommée EXALAB	5
Arrêté N °2013206-0006 - du 25/07/2013 - portant modification de l'agrément de la SELAS LABORATOIRE DE BIOLOGIE MEDICALE AQUILAB	7
Arrêté N °2013206-0007 - du 25/07/2013 - portant retrait d'agrément de la SELAS "LABORATOIRE D'ANALYSES DE BIOLOGIE MEDICALE DES HAUTS DE GARONNE"	9

Direction Départementale des Territoires et de la Mer (DDTM33)

Arrêté N °2013163-0020 - du 12/06/2013 - Inventaire des zones de frayères, de croissance ou d'alimentation de la faune piscicole et des crustacés, dans le département de la Gironde conformément à l'article L432-3 du code de l'Environnement	10
Arrêté N °2013218-0009 - du 06/08/2013 - Autorisation temporaire au titre de l'article L.214-3 du code de l'Environnement d'effectuer un rabattement de nappe dans le cadre de la réalisation de la résidence "Osiris" sur le territoire de la commune d'Eysines	32
Arrêté N °2013244-0001 - du 01/09/2013 - Arrêté portant subdélégation de signature générale et annexe de Michel Duvette, Directeur départemental des Territoires et de la Mer de la Gironde.	38
Autre - du 26/04/2013 - programme d'actions hors secteur délégué 2013	64
Décision - du 01/09/2013 - Décision donnant subdélégation de signature pour les fonctions d'ordonnateur secondaire délégué et en matière de Marchés à Procédure Adaptée (MAPA).	122

Direction Régionale des Finances Publiques d'Aquitaine et de la Gironde (DRFIP)

Arrêté N °2013182-0024 - du 01/07/2013 - Arrêté portant délégation de signature en matière de contentieux, gracieux fiscal et en matière de recouvrement de M. PLA, comptable responsable du SIP de Bordeaux Centre, à ses agents	126
Arrêté N °2013182-0025 - du 01/07/2013 - Arrêté portant délégation de signature en matière de contentieux, gracieux fiscal et en matière de recouvrement de Mme GARRIGA- MAJO, comptable responsable du SIP- SIE de LESPARRÉ, à ses agents	130
Arrêté N °2013182-0026 - du 01/07/2013 - Arrêté portant délégation de signature en matière de contentieux, gracieux fiscal et en matière de recouvrement de M. HURET, comptable responsable du SIE de Bordeaux Nord Est, à ses agents	133

Arrêté N °2013182-0027 - du 01/07/2013 - Arrêté portant délégation de signature en matière de contentieux, gracieux fiscal et en matière de recouvrement de M. COURNOU comptable responsable du Pôle de Recouvrement Spécialisé de Bordeaux, à ses agents	135
Arrêté N °2013218-0008 - du 06/08/2013 - Arrêté portant délégation de signature en matière de contentieux, gracieux fiscal et en matière de recouvrement de M. BAZAS, comptable responsable du SIP de Libourne, à ses agents	137
Direction territoriale de la protection judiciaire de la jeunesse (DTPJJ)	
Arrêté N °2013217-0003 - du 05/08/2013 - fixant le prix de journée 2013 du Centre Scolaire Dominique Savio sis 33170 GRADIGNAN géré par l'Association Saint- François Xavier	140
Arrêté N °2013217-0004 - du 05/08/2013 - fixant le prix de journée 2013 du Foyer Don Bosco sis 33170 GRADIGNAN géré par l'Association Saint- François Xavier	143
Arrêté N °2013217-0005 - du 05/08/2013 - fixant le prix de journée 2013 du Home de Mazères sis 33210 LANGON géré par l'Association du GARDERA	146
Arrêté N °2013217-0006 - du 05/08/2013 - fixant le prix de journée 2013 du Foyer le Gardéra sis 33550 LANGOIRAN géré par l'Association du GARDERA	148
Arrêté N °2013217-0007 - du 05/08/2013 - modificatif - fixant le prix de journée 2013 de l'APRES sise 33000 BORDEAUX gérée par l'Association Pour la Réadaptation Et Réinsertion Sociale (annule et remplace arrêté du 12/06/2013)	151
Arrêté N °2013217-0008 - du 05/08/2013 - fixant le prix de journée et la dotation globale 2013 du service AEMO sis 33000 BORDEAUX géré par l'Association OREAG	154
Arrêté N °2013217-0009 - du 05/08/2013 - fixant le prix de journée et la dotation globale 2013 de l'AEMO Service social spécialisé AGEP sis 33000 BORDEAUX géré par l'Association Girondine d'Education Spécialisée Et de Prévention Sociale	157
Mutualité Sociale Agricole (MSA)	
Décision - du 03/07/2013 - Traitement de données à caractère personnel concernant la connaissance des affections de longue durée au régime agricole	160
Décision - du 25/07/2013 - Campagne de prévention pour le personnel d'entretien des terrains de golf	162
Préfecture	
Arrêté N °2012363-0009 - du 28/12/2012- Médaille d'Honneur du Travail- promotion du 1er janvier 2013	164
Arrêté N °2012363-0010 - du 28/12/2012 - Médaille d'Honneur Agricole- promotion du 1er janvier 2013	165
Arrêté N °2012363-0011 - du 28/12/2012- Médaille d'Honneur Régionale Départementale et Communale- promotion du 1er janvier 2013	166
Autre - du 28/12/2012 - Listing récipiendaires Médaille d'Honneur Régionale Départementale et Communale- Promotion du 1er Janvier 2013	167
Autre - du 28/12/2012 - Listing récipiendaires Médailles d'Honneur Agricole - Promotion 1er janvier 2013	220
Autre - du 28/12/2012 - listing récipiendaires Médailles d'Honneur du Travail - promotion du 1er janvier 2013	228

PRÉFECTURE DE LA GIRONDE

Agence Régionale de Santé d'Aquitaine
Direction de l'Offre de Soins
Mission Pharmaceutique et Biologique

Le Préfet de la Région Aquitaine
Préfet de la Gironde
Officier de la Légion d'Honneur
Officier de l'Ordre National du Mérite

Arrêté préfectoral portant modification d'agrément de la SELARL BIO LAB 33

- VU** le livre II de la sixième partie du Code de la Santé Publique et notamment les articles R. 6212-72 à R. 6212-92 ;
- VU** la loi n° 90-1258 du 31 décembre 1990 modifiée relative à l'exercice sous forme de société des professions libérales soumises à un statut législatif ou réglementaire ou dont le titre est protégé ;
- VU** la loi n°2013-442 du 30 mai 2013 portant réforme de la biologie médicale ;
- VU** l'ordonnance n°2010-49 du 13 janvier 2010 relative à la biologie médicale et notamment son article 7 relatif aux dispositions transitoires et finales ;
- VU** le décret n°92-545 du 17 juin 1992 relatif aux sociétés d'exercice libéral de directeurs et directeurs adjoints de laboratoires d'analyses de biologie médicale ;
- VU** l'arrêté préfectoral en date du 25 mai 2001 modifié portant l'agrément de la Société d'Exercice Libéral à Responsabilité Limitée ou SELARL dénommée BIO LAB 33 dont le siège social est fixé au 106 avenue Montaigne à SAINT MEDARD EN JALLES (33160) ;
- VU** l'arrêté en date du 7 janvier 2011 modifié de l'Agence Régionale de Santé d'Aquitaine portant autorisation de fonctionnement du laboratoire de biologie médicale multi sites dénommé BIO LAB 33 sis 106 avenue Montaigne à SAINT MEDARD EN JALLES (33160) ;
- VU** le courrier déposé le 31 janvier 2013 par Maître BIANCO-BRUN du Cabinet SEGUR à BORDEAUX à l'Agence Régionale de Santé d'Aquitaine - Direction de l'offre de Soins concernant une demande de modification du laboratoire de biologie médicale multi sites BIO LAB 33 situé au 106 avenue Montaigne à SAINT MEDARD EN JALLES (33160) ;
- VU** les documents déposés les 28 mai et 17 juin 2013 :
 - Le traité de fusion signé le 24 mai 2013 ;
 - Le procès verbal de l'assemblée générale extraordinaire du 23 mai 2013 de la SELARL BIOMEDICALE DE LA TESTE ;
 - Le procès verbal d'assemblée générale ordinaire réunie extraordinaire tenue le 4 juin 2013 de la SELARL BIO LAB 33 ;

ARRETE

Article 1^{er} : A compter du présent arrêté, les dispositions des articles 1^{er} et 2^{ème} de l'arrêté du 25 mai 2001 modifié sont remplacées par les dispositions suivantes :

La Société d'Exercice Libéral à Responsabilité Limitée ou SELARL dénommée BIO LAB 33 exploite le laboratoire de biologie médicale multi sites BIO LAB 33 dont le siège social est situé au 106 avenue Montaigne à SAINT MEDARD EN JALLES (33160) et implanté sur les sites ci-dessous :

- 106 avenue Montaigne - SAINT MEDARD EN JALLES (33160)
- 45-47 avenue de la Libération - LATRESNE (33360)
- 12 avenue Pasteur - LE HAILLAN (33185)
- 74-76 avenue René Cassagne - CENON (33150)
- Centre commercial Génicart - LORMONT (33310)
- 124 avenue du Médoc - le Vigean - EYSINES (33320)
- 62 avenue Pasteur - FLOIRAC (33270)
- 4 rue du Pradina - PAUILLAC (33250)
- 87 avenue du Général de Gaulle - LA BREDE (33650)
- 47 cours du Maréchal Leclerc - LEOGNAN (33850)
- 15 rue du Captalat – LA TESTE DE BUCH (33260)
- 62 avenue du Général de Gaulle – LA TESTE DE BUCH (33260)

Cette Société d'Exercice Libéral à Responsabilité Limitée ou SELARL dénommée BIO LAB 33 a pour siège social le 106 avenue Montaigne à SAINT MEDARD EN JALLES (33160).

Article 2 : Un recours hiérarchique contre cette décision peut être formé, dans les deux mois de sa notification, devant le Ministre chargé de la Santé. Ce recours hiérarchique ne constitue pas un recours préalable obligatoire au recours contentieux qui peut être formé devant le Tribunal administratif territorialement compétent, dans les deux mois suivant la notification ou la publication du présent arrêté.

Article 3 : Le Secrétaire Général de la Préfecture de la Gironde et le Directeur Général de l'Agence Régionale de Santé d'Aquitaine sont chargés, chacun en ce qui le concerne, de l'exécution du présent arrêté qui sera publié au recueil des actes administratifs de la Gironde.

Fait à Bordeaux, le **25 JUIL. 2013**
Le Préfet,
Le Directeur Général
de l'Agence Régionale de Santé
d'Aquitaine

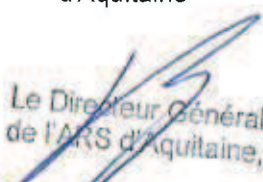
Le Directeur Général
de l'ARS d'Aquitaine,
Michel LAFORCADE



Liberté - Égalité - Fraternité
RÉPUBLIQUE FRANÇAISE

PRÉFECTURE DE LA GIRONDE

Agence Régionale de Santé d'Aquitaine
Direction de l'Offre de Soins
Mission Pharmaceutique et Biologique

Le Préfet de la Région Aquitaine
Préfet de la Gironde
Officier de la Légion d'Honneur
Officier de l'Ordre National du Mérite

ARRETE PORTANT RETRAIT D'AGREMENT DE LA SELARL SOCIETE D'EXERCICE LIBERAL DE DIRECTEURS ET DIRECTEURS ADJOINTS DE LABORATOIRES D'ANALYSES DE BIOLOGIE MEDICALE LA BIOMEDICALE DE LA TESTE

- VU** le livre II de la sixième partie du Code de la Santé Publique et notamment les articles R. 6212-72 à R. 6212-92 ;
- VU** la loi n°90-1258 du 31 décembre 1990 modifiée relative à l'exercice sous forme de société des professions libérales soumises à un statut législatif ou réglementaire ou dont le titre est protégé ;
- VU** la loi n°2013-442 du 30 mai 2013 portant réforme de la biologie médicale ;
- VU** l'ordonnance N° 2010-49 du 13 janvier 2010 relative à la biologie médicale et notamment son article 7 relatif aux dispositions transitoires ;
- VU** le décret n°92-545 du 17 juin 1992 relatif aux sociétés d'exercice libéral de directeurs et directeurs adjoints de laboratoires d'analyses de biologie médicale ;
- VU** l'arrêté préfectoral en date du 20 Décembre 2000 modifié portant agrément de la Société d'Exercice Libéral à Responsabilité Limitée ou SELARL dénommée SOCIETE D'EXERCICE LIBERAL DE DIRECTEURS ET DIRECTEURS ADJOINTS DE LABORATOIRES D'ANALYSES DE BIOLOGIE MEDICALE LA BIOMEDICALE DE LA TESTE dont le siège est fixé à LA TESTE DE BUCH (33560) 62 avenue du Général de Gaulle ;
- VU** le courrier déposé le 31 janvier 2013 par Maître BIANCO-BRUN du Cabinet SEGUR à BORDEAUX à l'Agence Régionale de Santé d'Aquitaine - Direction de l'offre de Soins concernant une demande de modification du laboratoire de biologie médicale multi sites BIO LAB 33 situé au 106 avenue Montaigne à SAINT MEDARD EN JALLES (33160) ;
- VU** les documents déposés les 28 mai et 17 juin 2013 :
- Le traité de fusion signé le 24 mai 2013 ;
 - Le procès verbal de l'assemblée générale extraordinaire du 23 mai 2013 de la SELARL BIOMEDICALE DE LA TESTE ;
 - Le procès verbal d'assemblée générale ordinaire réunie extraordinaire tenue le 4 juin 2013 de la SELARL BIO LAB 33 ;

ARRETE

Article 1er : A compter du présent arrêté, la Société d'Exercice Libéral à Responsabilité Limitée ou SELARL dénommée SOCIETE D'EXERCICE LIBERAL DE DIRECTEURS ET DIRECTEURS ADJOINTS DE LABORATOIRES D'ANALYSES DE BIOLOGIE MEDICALE LA BIOMEDICALE DE LA TESTE dont le siège est fixé à LA TESTE DE BUCH (33560) 62 avenue du Général de Gaulle est radiée de la liste préfectorale de la Gironde.

Article 2 : Un recours hiérarchique contre cette décision peut être formé, dans les deux mois de sa notification, devant le Ministre chargé de la Santé. Ce recours hiérarchique ne constitue pas un recours préalable obligatoire au recours contentieux qui peut être formé devant le Tribunal administratif territorialement compétent, dans les deux mois suivant la notification ou la publication du présent arrêté.

Article 3 : Le Secrétaire Général de la Préfecture de la Gironde et le Directeur Général de l'Agence Régionale de Santé d'Aquitaine sont chargés, chacun en ce qui le concerne, de l'exécution du présent arrêté qui sera publié au recueil des actes administratifs de la Gironde.

Fait à Bordeaux, le **25 JUIL. 2013**

P/Le Préfet,
Le Directeur Général
de l'Agence Régionale de Santé
d'Aquitaine



Le Directeur Général
de l'ARS d'Aquitaine,
Michel LAFORCADE

PRÉFECTURE DE LA GIRONDE

Agence Régionale de Santé d'Aquitaine
Direction de l'Offre de Soins
Mission Pharmaceutique et Biologique

Le Préfet de la Région Aquitaine
Préfet de la Gironde
Officier de la Légion d'Honneur
Officier de l'Ordre National du Mérite

**Arrêté préfectoral portant modification d'agrément
de la SELCA dénommée EXALAB**

VU le livre II de la sixième partie du Code de la Santé Publique et notamment les articles R. 6212-72 à R. 6212-92 ;

VU la loi n° 90-1258 du 31 décembre 1990 modifiée relative à l'exercice sous forme de société des professions libérales soumises à un statut législatif ou réglementaire ou dont le titre est protégé ;

VU la loi n° 2013-442 du 30 mai 2013 portant réforme de la biologie médicale ;

VU l'ordonnance n°2010-49 du 13 janvier 2010 relative à la biologie médicale et notamment son article 7 relatif aux dispositions transitoires et finales ;

VU le décret n°92-545 du 17 juin 1992 relatif aux sociétés d'exercice libéral de directeurs et directeurs adjoints de laboratoires d'analyses de biologie médicale ;

VU l'arrêté préfectoral en date du 16 février 2006 modifié portant l'agrément de la société d'exercice libéral en commandite par actions ou SELCA dénommée EXALAB dont le siège social est situé au 208 avenue Pasteur à PESSAC (33600) ;

VU le décret en date du 30 août 2012 portant nomination de M. Michel LAFORCADE en qualité de Directeur Général de l'Agence Régionale de Santé d'Aquitaine ;

VU l'arrêté préfectoral en date du 27 novembre 2012 de la Gironde portant délégation de signature à M. Michel LAFORCADE Directeur Général de l'Agence Régionale de Santé d'Aquitaine ;

VU l'arrêté de l'Agence Régionale de Santé d'Aquitaine en date du 6 août 2010 modifié portant autorisation du laboratoire de biologie médicale multi sites EXALAB situé au 208 avenue Pasteur à PESSAC (33600) ;

VU le dossier expédié le 21 MAI 2013 par Maître GIRAULT du Cabinet GIRAULT CHEVALIER HENAINE ASSOCIES concernant une modification dudit laboratoire de biologie médicale multi sites par l'acquisition du fonds de laboratoire de biologie médicale , sous conditions suspensives, sis 99 avenue Austin-Conté à CARBON-BLANC (33560) exploité par M. FOURNIER Philippe ;

VU les courriers en date du 16 mai 2013 de M. Jean-Philippe BROCHET, représentant légal de la société EXALAB ;

VU le protocole d'accord portant acquisition sous conditions suspensives d'un fonds de laboratoire de biologie médicale entre M. FOURNIER et la SELCA EXALAB signé le 9 juillet 2012 ;

VU l'avenant au protocole d'accord signé le 16 mai 2013 ;

VU l'acte de cession d'action sous condition suspensive signé le 16 mai 2013 ;

VU le projet de statuts de la SELCA EXALAB ;

ARRETE

Article 1^{er} : A compter du 30 juin 2013, les dispositions de l'article 1 de l'arrêté préfectoral du 16 février 2006 modifié portant l'agrément de la Société d'Exercice Libéral en Commandite par Actions ou SELCA dénommée EXALAB sont remplacées par les dispositions suivantes :

La Société d'Exercice Libéral en Commandite par Actions ou SELCA dénommée EXALAB dont le siège social est situé au 208 avenue Pasteur à PESSAC (33600) exploite le laboratoire de biologie médicale multi sites dénommé EXALAB ;

Ce laboratoire de biologie médicale multi sites «EXALAB» dont le siège social se trouve à PESSAC (33600) - 208, avenue Pasteur est implanté sur les sites ci-dessous :

- 208 avenue Pasteur à PESSAC (33600)
- 114 avenue d'Arès à BORDEAUX (33000)
- 61 rue Dantagnan à SAINT ANDRE DE CUBZAC (33240)
- 14/15 place Pey Berland à BORDEAUX (33000)
- 1 avenue du Truc à MERIGNAC (33700)
- avenue Maryse Bastié à BRUGES (33520)
- 221 cours du Général de Gaulle à GRADIGNAN (33170)
- 51 avenue du Général Leclerc à PESSAC (33600)
- 2 allée Montaigne à GUJAN-MESTRAS (33470)
- 462 avenue Alphonse Daudet à BISCAROSSE (40600)
- 145 bis avenue de la Côte d'Argent à BIGANOS (33380)
- 10-12 avenue du Maréchal Galliéni à MERIGNAC (33700)
- 504 avenue du Maréchal de Lattre de Tassigny à BORDEAUX (33200)
- 64 avenue des Pyrénées à VILLENAVE DORNON (33140)
- 75 rue de la Morandière au HAILLAN (33185)
- 4 bis rue Jacques Beaumont à MONTENDRE (17136)
- 93 avenue de Paris à CAVIGNAC (33620)
- 42 route de Léognan à VILLENAVE D'ORNON (33140)
- 57 avenue Thiers à BORDEAUX (33000)
- 118 rue de l'Hôpital à BLAYE (33390)
- 16 avenue du Baron Haussmann à CESTAS (33610).
- 27 rue Emile Zola au BOUSCAT (33110)
- 7 rue Camille Jullian - angle rue Léon Blum à BASSENS (33530)
- 25 route de Créon à LANGOIRAN (33550)
- 1 place de la Libération à CADILLAC (33410)
- 16 Latour - route nationale à CERONS (33720)
- 28 cours des Fossés à LANGON (33210)
- Centre commercial du Parc de Marbotin à MERIGNAC (33700)
- 29 route des Graves à PORTETS (33640)
- 37avenue Charles de Gaulle à BRUGES (33520)
- 142 rue Pasteur à BORDEAUX (33200)
- 31 place de la Victoire à BORDEAUX (33000)
- 15 place du XIV juillet à BEGLES (33130)
- 99 avenue Austin-Conté à CARBON-BLANC (33560).

Article 2 : Un recours hiérarchique contre cette décision peut être formé, dans les deux mois de sa notification, devant le Ministre chargé de la Santé. Ce recours hiérarchique ne constitue pas un recours préalable obligatoire au recours contentieux qui peut être formé devant le Tribunal administratif territorialement compétent, dans les deux mois suivant la notification ou la publication du présent arrêté.

Article 3 : Le Secrétaire Général de la Préfecture de la Gironde et le Directeur Général de l'Agence Régionale de Santé d'Aquitaine sont chargés, chacun en ce qui le concerne, de l'exécution du présent arrêté qui sera publié au recueil des actes administratifs

25 JUIN 2013

Fait à Bordeaux le,
P/ LE PREFET et par délégation,

Le Directeur Général
de l'Agence Régionale de Santé d'Aquitaine

Michel LAFORCADE

PRÉFECTURE DE LA GIRONDE

Agence Régionale de Santé d'Aquitaine
Direction de l'Offre de Soins
Mission Pharmaceutique et Biologique

Le Préfet de la Région Aquitaine
Préfet de la Gironde
Officier de la Légion d'Honneur
Officier de l'Ordre National du Mérite

Arrêté préfectoral portant modification de l'agrément de la SELAS LABORATOIRE DE BIOLOGIE MEDICALE AQUILAB

VU le livre II de la sixième partie du Code de la Santé Publique et notamment les articles R. 6212-72 à R. 6212-92 ;

VU la loi n° 90-1258 du 31 décembre 1990 modifiée relative à l'exercice sous forme de société des Professions libérales soumises à un statut législatif ou réglementaire ou dont le titre est protégé ;

VU la loi n° 2013-442 du 30 mai 2013 portant réforme de la biologie médicale ;

VU l'ordonnance n°2010-49 du 13 janvier 2010 relative à la biologie médicale et notamment son article 7 relatif aux dispositions transitoires et finales ;

VU le décret n°92-545 du 17 juin 1992 relatif aux sociétés d'exercice libéral de directeurs et directeur adjoints de laboratoires d'analyses de biologie médicale ;

VU l'arrêté préfectoral en date du 18 septembre 1995 modifié portant agrément de la Société d'Exercice Libéral par Action Simplifiée ou SELAS dénommée LABORATOIRE DE BIOLOGIE MEDICALE AQUILAB sise 1 place Turenne à CASTILLON LA BATAILLE (33350) ;

VU l'arrêté en date du 22 février 2011 modificatif de l'Agence Régionale de Santé d'Aquitaine portant autorisation de fonctionnement du laboratoire de biologie médicale multi sites dénommé LABORATOIRE DE BIOLOGIE MEDICALE AQUILAB dont le siège sociale est situé à CASTILLON-LA-BATAILLE (33350) 1 place Turenne ;

VU le courrier envoyé le 15 mai 2013 par le représentant légal du laboratoire de biologie médicale multi-sites AQUILAB à l'Agence Régionale de Santé d'Aquitaine – Direction de l'Offre de Soins informant de l'acquisition du laboratoire de biologie médicale situé à CENON (33150) – 38 rue Hubert Dubedout ;

VU le procès verbal de la réunion du Directoire du 24 avril 2013 ;

VU le procès verbal de délibérations de l'assemblée générale ordinaire du 10 mai 2013 ;

VU le courriel daté du 24 juin 2013 de M. BUSSE confirmant la vente de ses actions à la SELAS AQUILAB ;

ARRETE

ARTICLE 1er : A compter du 24 juin 2013, les dispositions de l'article 1er de l'arrêté préfectoral du 18 septembre 1995 modifié, relatif à l'agrément de la Société d'Exercice Libéral par Actions Simplifiée ou SELAS sont remplacée par les dispositions suivantes :

La Société d'Exercice Libéral par Actions Simplifiée ou SELAS dénommée LABORATOIRE DE BIOLOGIE MEDICALE AQUILAB agréée sous le numéro 33-115, dont le siège social est situé 1 place Turenne à CASTILLON LA BATAILLE (33350) exploite le laboratoire de biologie médicale multi sites LABORATOIRE DE BIOLOGIE MEDICALE AQUILAB sis 1 place Turenne à CASTILLON LA BATAILLE (33350), implanté sur les sites ci-dessous :

- 1 place Turenne à CASTILLON LA BATAILLE (33350),
- 5 avenue de la Victoire à LA REOLE (33190),
- 27 cours Tourny à LIBOURNE (33500)
- 12 avenue Jean Moulin à MONTPON MENESTEROL (24700)
- 60 boulevard Chanzy à BERGERAC (24100)
- 38 avenue Hubert Dudebout à CENON (33150)

ARTICLE 2 : Un recours hiérarchique contre cet arrêté peut être formé dans les deux mois de sa notification devant le Ministre chargé de la Santé. Ce recours hiérarchique ne constitue pas un recours préalable obligatoire au recours contentieux, qui peut être formé devant le Tribunal administratif territorialement compétent dans les deux mois suivant la notification ou la publication du présent arrêté.

ARTICLE 3 : Le Secrétaire Général de la Préfecture de la Gironde et le Directeur Général de l'Agence Régionale de Santé d'Aquitaine sont chargés, chacun en ce qui le concerne, de l'exécution du présent arrêté qui sera publié au recueil des actes administratifs de la Gironde.

Fait à Bordeaux
Le Préfet,
Le Directeur Général
de l'Agence Régionale de Santé

25 JUIN 2013

Le Directeur Général
de l'ARS d'Aquitaine,
Mickel LAFORCADE



Liberté • Egalité • Fraternité

RÉPUBLIQUE FRANÇAISE

PRÉFECTURE DE LA GIRONDE

Agence Régionale de Santé d'Aquitaine
Direction de l'Offre de Soins
Mission Pharmaceutique et Biologique

Le Préfet de la Région Aquitaine
Préfet de la Gironde
Officier de la Légion d'Honneur
Officier de l'Ordre National du Mérite

ARRETE PORTANT RETRAIT D'AGREMENT DE LA SELAS « LABORATOIRE D'ANALYSES DE BIOLOGIE MEDICALE DES HAUTS DE GARONNE »

- VU** le livre II de la sixième partie du Code de la Santé Publique et notamment les articles R. 6212-72 à R. 6212-92 ;
- VU** la loi n°90-1258 du 31 décembre 1990 modifiée relative à l'exercice sous forme de société des professions libérales soumises à un statut législatif ou réglementaire ou dont le titre est protégé ;
- VU** la loi n°2013-442 du 30 mai 2013 portant réforme de la biologie médicale ;
- VU** l'ordonnance N° 2010-49 du 13 janvier 2010 relative à la biologie médicale et notamment son article 7 relatif aux dispositions transitoires ;
- VU** le décret n°92-545 du 17 juin 1992 relatif aux sociétés d'exercice libéral de directeurs et directeurs adjoints de laboratoires d'analyses de biologie médicale ;
- VU** l'arrêté préfectoral en date du 15 Décembre 2011 modifié portant agrément de la Société d'Exercice Libéral par Actions Simplifiée ou SELAS dénommée LABORATOIRE DES HAUTS DE GARONNE sise à CENON (33150) – 38 avenue Hubert Dubedout ;
- VU** le courrier envoyé le 15 mai 2013 par le représentant légal du laboratoire de biologie médicale multi-sites AQUILAB à l'Agence Régionale de Santé d'Aquitaine – Direction de l'Offre de Soins informant de l'acquisition du laboratoire de biologie médicale situé à CENON (33150) – 38 rue Hubert Dubedout ;
- VU** le procès verbal de la réunion du Directoire du 24 avril 2013 ;
- VU** le procès verbal de délibérations de l'assemblée générale ordinaire du 10 mai 2013 ;
- VU** le courriel daté du 24 juin 2013 de M. BUSSE confirmant la vente de ses actions à la SELAS AQUILAB

ARRETE

Article 1er : A compter du présent arrêté, la Société d'Exercice Libéral par Actions Simplifiée ou SELAS dénommée LABORATOIRE D'ANALYSES DE BIOLOGIE MEDICALE DES HAUTS DE GARONNE dont le siège est fixé à CENON (33150) – 38 rue Hubert Dubedout est radiée de la liste préfectorale de la Gironde.

Article 2 : Un recours hiérarchique contre cette décision peut être formé, dans les deux mois de sa notification, devant le Ministre chargé de la Santé. Ce recours hiérarchique ne constitue pas un recours préalable obligatoire au recours contentieux qui peut être formé devant le Tribunal administratif territorialement compétent, dans les deux mois suivant la notification ou la publication du présent arrêté.

Article 3 : Le Secrétaire Général de la Préfecture de la Gironde et le Directeur Général de l'Agence Régionale de Santé d'Aquitaine sont chargés, chacun en ce qui le concerne, de l'exécution du présent arrêté qui sera publié au recueil des actes administratifs de la Gironde.

Fait à Bordeaux, le
P/le Préfet,
Le Directeur Général
de l'Agence Régionale de Santé

25 JUL. 2013

Le Directeur Général
de l'ARSA d'Aquitaine,
Michel LAFORCADE

Arrêté N°2013206-0007 - 02/09/2013

Page 9

PRÉFET DE LA GIRONDE

*Direction départementale
des territoires et de la mer
de la Gironde*

*Service Eau et Nature
Unité de la Police de l'Eau et des Milieux Aquatiques
Cellule Qualité-des-Eaux – Trame-Bleue*

ARRETE SEN/2013/06/04-62

***Arrêté préfectoral portant inventaire des zones de frayères, de croissance ou
d'alimentation de la faune piscicole et des crustacés,
dans le département de la Gironde.***

Application de l'article L432-3 du code de l'environnement

**LE PREFET DE LA REGION AQUITAINE,
PREFET DE LA GIRONDE
OFFICIER DE LA LEGION D'HONNEUR
OFFICIER DE L'ORDRE NATIONAL DU MERITE**

VU le code de l'environnement, notamment ses articles L432-3, R432-1 et R432-1-5 ;

VU l'arrêté ministériel du 23 avril 2008 fixant la liste des espèces de poissons et de crustacés et la granulométrie caractéristique des frayères en application de l'article R432-1 du code de l'environnement ;

VU l'avis du Président de la Fédération Départementale des Associations Agréées de Pêche et de Protection du Milieu Aquatique en date du 18/03/2013 ;

VU l'avis favorable du Conseil Départemental de l'Environnement et des Risques Sanitaires et Technologiques émis lors de la séance du 10/01/2013 ;

VU l'avis favorable de la Commission Départementale de la Nature, des Paysages et des Sites émis lors de la séance du 05/02/2013 ;

VU la consultation publique effectuée du 16/04/2013 au 07/05/2013 sur le site internet de la préfecture de la Gironde et les avis reçus ;

CONSIDÉRANT la nécessité de préserver, dans le département de la Gironde, les frayères des espèces : Chabot, Esturgeon européen, Truite fario, Vandoise, Lamproie de rivière, Lamproie de Planer, Lamproie Marine, Saumon atlantique et Truite de mer ;

CONSIDÉRANT la nécessité de préserver, dans le département de la Gironde, les zones de croissance et d'alimentation des espèces : Alose feinte, Grande alose, Blennie fluviatile, Brochet, et Écrevisse à pieds blancs

Cité Administrative – B.P. 90 – 33090 BORDEAUX CEDEX

DÉCOUVREZ LA NOUVELLE ORGANISATION DE L'ÉTAT EN GIRONDE SUR WWW.GIRONDE.PREF.GOUV.FR

1

SUR PROPOSITION du Secrétaire Général de la Préfecture de la Gironde,

ARRETE

ARTICLE 1er : Inventaire « Liste 1 - poissons »

L'inventaire prévu à l'article R432-1-1-I du code de l'environnement correspond aux parties de cours d'eau susceptibles d'abriter des frayères des espèces : Chabot, Esturgeon européen, Lamproie de planer, Lamproie de rivière, Lamproie marine, Truite fario, Vandoise, Saumon atlantique et Truite de mer.

Il est constitué des parties de cours d'eau visées à l'annexe du présent arrêté, annotées « 1 » dans la colonne « Liste ».

ARTICLE 2 : Inventaire « Liste 2 - poissons »

L'inventaire prévu à l'article R432-1-1-II du code de l'environnement correspond aux parties de cours d'eau ou de leurs lits majeurs dans lesquelles ont été constatées, au cours de la période des dix années précédentes, la dépose et la fixation d'œufs ou la présence d'alevins des espèces : Alose feinte, Blennie fluviatile, Brochet et Grande Alose.

Il est constitué des parties de cours d'eau visées à l'annexe du présent arrêté, annotées « 2p » dans la colonne « Liste ».

ARTICLE 3 : Inventaire « Liste 2 - écrevisses »

L'inventaire prévu à l'article R432-1-1-III du code de l'environnement correspond aux parties de cours d'eau sur lesquelles la présence d'écrevisses à pieds blancs a été constatée au cours de la période des dix années précédentes.

Il est constitué des parties de cours d'eau visées à l'annexe du présent arrêté, annotées « 2e » dans la colonne « Liste ».

ARTICLE 4 : Définitions

Constitue une frayère à poissons au sens de l'article L432-3 du code de l'environnement toute partie de cours d'eau visée à l'annexe du présent arrêté, annotée « 1 » ou « 2p » dans la colonne « Liste ».

Constitue une zone de croissance ou d'alimentation des crustacés, au sens de l'article L432-3 du code de l'environnement toute partie de cours d'eau visée à l'annexe du présent arrêté, annotée « 2e » dans la colonne « Liste ».

ARTICLE 5 : Publication et consultation

Le présent arrêté sera affiché sur le site internet de la Préfecture de la Gironde pendant une durée d'au moins un an.

Dans un délai de 6 mois après publication du présent arrêté, une représentation cartographique des inventaires sera mise en ligne. Elle sera accessible depuis le site internet de la Préfecture de la Gironde. Ces supports cartographiques n'auront qu'une valeur informative et ne pourront, en aucun cas, prévaloir sur le tableau annexé au présent arrêté.

ARTICLE 6 : Voie et délais de recours

Le présent arrêté peut faire l'objet, dans un délai de deux mois à compter de sa publication :

- soit d'un recours gracieux,
- soit d'un recours hiérarchique auprès du ministère en charge de l'écologie.

L'absence de réponse dans un délai de quatre mois constitue un rejet tacite du recours.

Le présent arrêté, ainsi que les décisions de rejet des recours gracieux et hiérarchiques, peuvent être déférés dans un délai de deux mois auprès du tribunal administratif de Bordeaux.

ARTICLE 7 : Exécution

Le Secrétaire Général de la Préfecture de la Gironde,

Le Chef du service départemental de l'Office National de l'Eau et des Milieux Aquatiques, Le Directeur Départemental des Territoires et de la Mer de la Gironde,

sont chargés, chacun en ce qui le concerne, de l'exécution du présent arrêté qui sera publié au recueil des actes administratifs de la Préfecture de la Gironde, et dont une copie sera tenue à la disposition du public à la Préfecture de la Gironde.

Fait à Bordeaux, le 12 JUIN 2013

Le Préfet,

Pour le Préfet,
Le Secrétaire Général

Jean-Michel BIDE CARRAX

ANNEXE à l'Arrêté préfectoral n° SEN/2013/06/04-62

INVENTAIRES RELATIFS AUX FRAYERES ET AUX ZONES D'ALIMENTATION OU DE CROISSANCE DE
LA FAUNE PISCICOLE AU SENS DU L.432-3 DU CODE DE L'ENVIRONNEMENT

Liste des espèces fixée par l'arrêté ministériel du 23 avril 2008 en application du R.432-1 du Code de l'environnement

« 1 »	Liste 1 - poissons	Chabot ; Esturgeon européen ; Lamproie de planer ; Lamproie de rivière ; Lamproie marine ; Saumon atlantique ; Truite de mer ; Truite fario ; Vandoise	Inventaire des parties de cours d'eau susceptibles d'abriter des frayères, établi à partir des caractéristiques de pente et de largeur de ces cours d'eau qui correspondent aux aires naturelles de répartition de l'espèce
« 2p »	Liste 2 - poissons	Alose feinte ; Blennie fluviatile ; Brochet ; Grande Alose	Inventaire des parties de cours d'eau ou de leurs lits majeurs dans lesquelles ont été constatées la dépose et la fixation d'œufs ou la présence d'alevins de l'espèce au cours de la période des dix années précédentes
« 2e »	Liste 2 - écrevisses	Écrevisse à pieds blancs	Inventaire des parties de cours d'eau où la présence de l'espèce considérée a été constatée au cours de la période des dix années précédentes

La Dordogne du confluent de la Vézère au confluent de l'Isle

Liste	Espèces concernées	Cours d'eau / milieu aquatique	Délimitation amont	Délimitation aval	Observation
2p	Alose feinte ; Brochet ; Grande Alose	La Dordogne	Limite départementale, Rive droite : CASTILLON LA BATAILLE Rive gauche : SAINT AVIT SAINT NAZAIRE	Confluent de l'Isle, commune LIBOURNE	Pour le brochet bras mort sur lieu dit Ile aux oies le sablat, bras de Tricoston (lieu dit Peychar), bras lieu dit Gorre La Défuite, La bernède,
1	Esturgeon européen ; Lamproie de planer ; Lamproie de rivière ; Lamproie marine ; Vandoise	La Dordogne	Limite départementale, Rive gauche : commune SAINT-AVIT-SAINT-NAZAIRE Rive droite : CASTILLON LA BATAILLE	Confluent de l'Isle, commune LIBOURNE	
1	Lamproie de rivière ; Lamproie de planer ; Vandoise	La Garonne	Amont confluent Ruisseau du Pontet, commune BLASIMON	Confluent avec la Dordogne, commune SAINTE-FLORENCE	
1	Lamproie de planer ; Lamproie de rivière ; Vandoise ; Lamproie de planer	La Lidoire	Limite départementale, commune GARDEGAN-ET-TOURTRAC	Confluent avec la Dordogne, commune CASTILLON-LA-BATAILLE	
2p	Brochet	Le Canudonne	Lieu dit la Brède, Communes NERIGEAN et TIZAC DE CURTON	Confluence dans la Dordogne, commune MOULON	

La Dordogne du confluent de la Vézère au confluent de l'Isle

Liste	Espèces concernées	Cours d'eau /milieu aquatique	Délimitation amont	Délimitation aval	Observation
1	Lamproie de planer ; Vandoise	Le Canaudonne	Limite départementale, Rive gauche : commune SAINT-AVIT-SAINT-NAZAIRE Rive droite : CASTILLON LA BATAILLE	Confluent de l'Isle, commune LIBOURNE	Affluents : Canaudonne en aval du ruisseau de Font Blane et son affluent le ruisseau de Ribeau en aval de la D.178 à Moulon
2p	Brochet	Ruisseau de Canterane et Estey Gréan	Ruisseau de Canterane – Pont D19 et Estey Gréan=confluence du ruisseau de Canteran commune SAINT-SULPICE-DE-FALEYRENS	Ruisseau de Canterane =Confluence dans l'Estey Gréan et Estey Gréan=confluence dans la Dordogne commune SAINT-SULPICE-DE-FALEYRENS	
2 p	Brochet	Parc de la pique	commune SAINT-SULPICE-DE-FALEYRENS		
1	Lamproie de rivière ; Vandoise ; Lamproie de planer ;	Ruisseau de l'Engranne, et ses affluents	Amont confluent du ruisseau de Gourmeron, commune FRONTENAC	Confluent avec la Dordogne commune SAINT-AUBIN-DE-BRANNE	
1	Lamproie de rivière ; Lamproie de planer	Ruisseau de l'Engranne et ses affluents	Amont confluent du ruisseau de Gourmeron Commune de FRONTENAC	Confluent de la Dordogne Commune de Saint Aubin de BRANNE	Affluent : R de Gourmeron, en aval du pont au lieu dit « Piquepoche »
2p	Brochet	Cours d'eau sans toponyme P5771132 et P5771110	Pont D128, commune GENISSAC	Confluence dans la Dordogne lieu dit le Pont, commune GENISSAC.	
2p	Brochet	Cours d'eau sans toponyme P5771122 et P5771100	Confluence dans le cours d'eau sans toponyme P5771110, commune GENISSAC	Confluence dans la Dordogne lieu dit Gréguille, commune GENISSAC	

Page 9

La Dordogne du confluent de l'Isle au confluent de la Garonne

Liste	Espèces concernées	Cours d'eau / milieu aquatique	Délimitation amont	Délimitation aval	Observation
2p	Brochet	La Laurence	Pont voie ferrée, commune SAINT-LOUBES	Confluence dans La Dordogne, commune SAINT-LOUBES	Barrail de la Rivière, le Padouan
2p	Brochet	Cours d'eau sans toponyme P9031152 / P9031162 / P9031182 / P9031062	Pas de limites amont = fossé ceinturant un marais, communes SAINT LOUBES, SAINT SULPICE-ET-CAMEYRAC, IZON	P9031152 = confluence dans la Laurence, communes SAINT LOUBES et SAINT SULPICE-ET-CAMEYRAC	Barrail de la Rivière, le Padouan
2p	Brochet	Estey de Glangelas	Lieu dit Martinat, commune IZON	Confluence dans le ruisseau de Canteranne, IZON	Barrail de la Rivière, le Padouan
2p	Brochet	Ruisseau de Canteranne	Pont D115E5, commune IZON	Confluence dans la Dordogne, commune IZON	Barrail de la Rivière, le Padouan
2p	Brochet	Cours d'eau sans toponyme P9001082 et P9001092	P9001092 au lieu dit commanderie du Viaduc, commune ARVEYRES	Confluence dans la Dordogne, lieu dit Maison Neuve et Tabac la Capelle, commune ARVEYRES	Barrail du Grand Marais et Barrail de Monsieur de Cursol
2p	Brochet	Cour d'eau sans toponyme P5771042	Lieu dit Ridet connexion avec la Dordogne, commune LIBOURNE	Lieu dit Caillon confluence dans la Dordogne, commune LIBOURNE	Le Fond de Case
2p	Brochet	Estey Giraudeau	Lieu dit le Placot, commune ASQUES et SAINT-ROMAIN-LA-VIRVEE	Confluence dans la Dordogne, commune SAINT-ROMAIN-LA-VIRVEE	
2p	Brochet	Estey Verdun	La Virvée communes CUBZAC-LES-PONTS et SAINT-ROMAIN-LA-VIRVEE	La Dordogne, commune CUBZAC-LES-PONTS	
2p	Brochet	Ruisseau de la Virvée	Pont D137E6, communes CUBZAC-LES-PONTS et SAINT-ROMAIN-LA-VIRVEE	La Dordogne, commune CUBZAC-LES-PONTS	
1	Esturgeon européen ; Lamproie de rivière ; Lamproie marine ; Vandoise	La Dordogne	Confluent de l'Isle, commune ARVEYRES	Confluence avec la Garonne, commune GAURIAC	
1	Lamproie de planer ; Lamproie de rivière ; Vandoise ; Lamproie marine	Le Gestas, et ses affluents	Sources, commune LA SAUVE	Confluent avec la Dordogne, commune VAYRES	
1	Lamproie de planer ; Vandoise	Le Moron,	Confluent du Colinet, commune PUGNAC	Confluent avec la Dordogne, commune BOURG	
2p	Brochet	Le Moron	Pont D249, commune PUGNAC	Confluence du Moron dans la Dordogne, Communes PRIGNAC-ET-MARCAMPS et GOURS	
2p	Brochet	Le Riou Long	Pont N137, commune SAINT-LAURENT-D'ARCE	Confluence dans le Moron, commune PRIGNAC-ET-MARCAMPS	Falut du Moron

La Dordogne du confluent de l'Isle au confluent de la Garonne

Liste	Espèces concernées	Cours d'eau / milieu aquatique	Délimitation amont	Délimitation aval	Observation
1	Vandoise	Canterame	Confluent de l'Isle, commune LIBOURNE	Estuaire, commune GAURIAC	
2p	Brochet	Estre la Vergue et cours d'eau sans toponyme P9021002	Extrémités amont des estceys communes LUGON-ET-L'ILE-DU-CARNAY et SAINT GERMAIN DE LA RIVIERE	Confluence dans la Dordogne, communes LUGON-ET-L'ILE-DU-CARNAY et SAINT GERMAIN DE LA RIVIERE	
2p	Brochet	Jalle de Dureteste et cour d'eau sans toponyme P9101112	Extrémités de la Jalle et du cours d'eau, Commune SAINT-VINCENT-DE-PAUL	Confluence dans la Dordogne, Commune SAINT-VINCENT-DE-PAUL	Les Palus
2p	Brochet	Jalle du Canard et cour d'eau sans toponyme P9101152	Extrémités de la Jalle et du cours d'eau, Commune SAINT-VINCENT-DE-PAUL	Confluence dans la Dordogne, Commune SAINT-VINCENT-DE-PAUL	Grand Marais
2p	Brochet	Ruisseau des Prades et cours d'eau sans toponyme P9021072	Routie entre les lieux dit Graney et l'Oustau neuf, commune IZON	Confluence avec la Dordogne, commune IZON	La Palu de Vayres
2p	Brochet	L'Isle	Lieu dit Daugey, commune FRONSAC	Confluence dans l'Isle lieu dit Beaulieu, commune FRONSAC	Palus d'Anguieux
1	Lamproit de planer	Ruisseau de la Virvée	Source, D670	Confluence dans la Dordogne	

Page 5

La Dronne

Liste	Espèces concernées	Cours d'eau /milieu aquatique	Délimitation amont	Délimitation aval	Observation
2 p	Brochet ; Grande Alose	La Dronne	Limite départementale, commune LES EGLISOTTES-ET-CHALAURES	Confluence avec l'Isle, commune COUTRAS	Comprend le contournement de l'îlot de Guillen
2 p	Alose feinte	La Dronne	Barrage de Coutras	Confluence avec l'Isle	
1	Chabot ; Lamproie de planer ; Lamproie de rivière ; Lamproie marine ; Truite fario ; Vandoise	La Dronne	Limite départementale, commune LA ROCHE-CHALAIS	Confluence avec l'Isle, commune COUTRAS	
1	Lamproie de planer ; Lamproie de rivière ; Lamproie marine ; Vandoise	Le Goulou	Limite départementale, commune LA ROCHE CHALAIS	Confluence avec l'Isle, commune COUTRAS	
1	Lamproie de planer ; Lamproie de rivière ; Lamproie marine ; Vandoise	Le Chalsure	Pont de la D.674, commune LES EGLISOTTES-ET-CHALAURES	Confluent avec la Dronne, commune LES EGLISOTTES-ET-CHALAURES	
2p	Brochet	Ruisseau du Pinsac	Lieu dit la Gravière Confluence dans la Dronne	Confluence dans la Dronne commune CHAMADELLE	

La Garonne du confluent du Lot au confluent de la Dordogne

Liste	Espèces concernées	Cours d'eau / milieu aquatique	Délimitation amont	Délimitation aval	Observation
1	Clabot ; Lamproie de planer ; Lamproie de rivière ; Lamproie marine ; Truite fario ; Vandoise	Bassin amont du Ciron et ses affluents	Sources et limites départementales, commune LARTIGUE	Confluent du ruisseau de la Clède, commune UZESTE	A l'exception des ruisseaux de la Bardine, de Bernos, de la Grave et du ruisseau de la Gorse
1	Clabot ; Lamproie de planer ; Lamproie de rivière ; Lamproie marine ; Truite fario ; Vandoise	Bassin aval du Ciron et ses affluents	Confluent du ruisseau de la Clède commune UZESTE	Confluent avec la Garonne, commune BARSAC	Les affluents depuis leurs sources : Le Baillon, la Hure, le Tussen, le Taxis, Les affluents du Baillon : le R. de Cassehort Les affluents de la Hure : la Nère, R. Blanc.
2p	Brochet	La Jalle de Blanquefort	Sources de la Jalle, commune SAINT JEAN D'ILLAC	Confluence de la Jalle dans la Garonne communes BORDEAUX et ELANQUEFORT	
2p	Brochet	La Jalle du Sable	Connexion avec la Jalle lieu dit Jallepont, commune le TAILLAN-MEDOC Connexion avec la Jalle du Sable au moulin de Baron, commune BRUGES	Confluence dans la Jalle lieu dit Pile, communes BRUGES et BLANQUEFORT	
2p	Brochet	Cours d'eau sans toponyme (O9741052)		Confluence dans la Jalle aval lieu dit Pile, commune BLANQUEFORT	Réserve naturelle Brugges
2p	Brochet	Le Saucats	D1113	Confluence du Saucats dans la Garonne, commune ISLE-SAINT-GEORGES	
2p	Brochet	Estey Mort		Confluence dans la rouille du Tronc, commune ISLE-SAINT-GEORGES	
1	Lamproie de planer ; Lamproie de rivière ;	La Barboue, et ses affluents	En amont de l'autoroute A62 au château de la Prade, commune SAINT-MEDARD-D'EYRANS	Confluence avec la Garonne, commune VIRELADE	
2e	Ecrevisse à pieds blancs	Lieu dit «Labescau» (affluent de la Bassanne)	Sources, commune SIGALENS	Pont de la D.9 à Aillias, commune AILLIAS	
1	Lamproie de planer ; Lamproie marine	La Bassanne	AILLIAS	La confluence de la Garonne	
2p	Brochet	La Carruade	Connexion avec l'Eau Blanche en aval du Moulin noir, commune CADAUJAC	Confluence dans la Garonne lieu dit Ferbes, commune CADAUJAC	
2p	Alose feinte ; Brochet ; Grande Alose	La Garonne	Limite départementale, commune BOURDELLES	Pont de Pierre commune BORDEAUX	

La Garonne du confluent du Lot au confluent de la Dordogne

Liste	Espèces concernées	Cours d'eau / milieu aquatique	Délimitation amont	Délimitation aval	Observation
1	Esturgeon ; Lamproie marine ; Lamproie de planer ; Lamproie de rivière ; Vandoise	La Garonne	Limite départementale, commune BOURDELLES	Pont de Pierre commune BORDEAUX	
1	Lamproie de rivière ; Lamproie de planer ; Vandoise ; Chabot ; Lamproie marine	La Jalle de Blanquefort	Source, commune SAINT-JEAN-D'ILLAC	Confluent avec la Garonne, commune BLANQUEFORT	
1	Chabot, Lamproie de planer	Affluents de la Jalle (de Blanquefort)			Affluents ou sous-affluents : la Craste Neuve, R. d'Hestigenc, R. de Terre Rouge, de Bibey, R. de Bonnetau, la Berle de Capcieux, R. de Guillard,
2p	Brochet	L'Aréc	Départementale 114, commune PUJOLS-SUR-CIRON	Confluence avec le Ciron, commune PUJOLS-SUR-CIRON	
2 p	Bleynie fluviatile ; Brochet	La Vignague	Confluent du ruisseau de Gironde, commune SAINT-FELIX-DE-FONCAUDE	Confluent du Dropt, commune MORIZES	
1	Chabot ; Lamproie de planer ; Vandoise	L'Eau Blanche	A62 commune CADAUJAC	Confluent avec la Garonne, commune VILLENAVE-D'ORNON	
2p	Brochet	L'Eau Blanche	Moulin de la Tour, Commune LEOGNAN	Confluence de l'Eau blanche dans la Garonne, commune VILLENAVE-D'ORNON	
2p	Brochet	Le Ferbos (09681082) en rive droite de l'Eau Blanche	Jonction avec le ruisseau la Carrande, commune CADAUJAC	Confluence dans l'Eau blanche en rive droite lieu dit l'île des Jaifs, commune VILLENAVE-D'ORNON	
2p	Brochet	Cours d'eau sans toponyme (09681112) en rive droite de l'Eau Blanche	Lieu dit La Loubeyre en connexion avec le rai de Carruado, commune CADAUJAC	Confluence dans le cours d'eau sans toponyme (09681092) lieu dit Escudeys, commune VILLENAVE-D'ORNON	
2p	Brochet	Cours d'eau sans toponyme (09681092) en rive droite de l'Eau Blanche	A la jonction avec le cours d'eau sans toponyme (09681082), commune VILLENAVE-D'ORNON	Confluence dans l'Eau blanche en rive droite lieu dit Escudeys, commune VILLENAVE-D'ORNON	

La Garonne du confluent du Lot au confluent de la Dordogne

Liste	Espèces concernées	Cours d'eau / milieux aquatique	Délimitation amont	Délimitation aval	Observation
1	Chabot ; Lamproie de planer ; Lamproie marine ; Vandoise	L'Eau Bourde	Source, commune CESTAS	Confluence avec la Garonne, commune BORDEAUX	
1	Lamproie de planer ; Vandoise	Le Beuve	Amont confluent du Rieutort, commune AUROS	Confluence avec la Garonne, commune SAINT-PARDON-DE-CONQUES	
2p	Brochet	Le Beuve	Confluence bras du Beuve en rive droite, Sans toponyme (09413021) Commune St Côme et Bazas	Barrage du Lac de la Prade	
2c	Ecrevisse à pieds blancs	Le Beuve et ses affluents	Sources, commune BAZAS	confluent du Rieutort, commune BRANNENS	Le Beuve en amont du Sauviac, ses affluents le Sauviac, et le R. de Bérac et leurs affluents, les ruisseaux de Carpouleyrie (affluents et sous-affluents), des Loupes, et de Saint-Martin
1	Lamproie de planer ; Lamproie de rivière	Le Brion, et ses affluents	Amont confluent du ruisseau de Brion, commune ROAILLAN	Confluent avec la Garonne, commune LANGON	
2p	Brochet	Le Ciron	Pont de la Madeleine, commune de Budos et Sauternes	Confluence dans la Garonne, commune BARSAC	Lit majeur
2p	Brochet	Bras du Ciron	Connexion avec le Ciron au lieu dit Colas, communes de BOMMES et PUJOLS-SUR-CIRON	Confluence dans le Ciron en amont de la voie ferrée, commune BARSAC	Lit majeur
2p	Brochet	Le Ciron	Pointe de l'île située entre les 2 bras du Ciron, communes Escaudes et Cudos	150 m en aval de la confluence du ruisseau du Barthos et du bras du Ciron en rive gauche, communes Escaudes et Cudos	Lit majeur situé entre les deux bras du Ciron / lieu dit le Cap Barthos
2p	Brochet	Le Ciron	90 m en amont de la confluence du ruisseau intermittent se jetant au bas du lieu dit Mounac, communes d'Escaudes et Lerm-et-Musset	280 m en aval de la confluence du ruisseau intermittent se jetant au bas du lieu dit Mounac, communes d'Escaudes et Lerm-et-Musset	Au bas du lieu dit Mounac

La Garonne du confluent du Lot au confluent de la Dordogne

Liste	Espèces concernées	Cours d'eau / milieu aquatique	Délimitation amont	Délimitation aval	Observation
1	Bleennie fluviatile ; Vandoise	Le Dropt	Moulin de Labarthe, communes de Camiran et Les Esseintes	Confluence avec la Garonne, commune de Caudrot	
1	Lamproie de rivière ; lamproie marine ; Vandoise	Le Gat-Mort	Sources, commune SAINT-MAGNE	Confluent avec la Garonne, commune CASTRES- GIRONDE	
1	Lamproie de planer	Le Gat-Mort et ses affluents	Sources, commune SAINT-MAGNE	Confluent avec la Garonne, commune CASTRES- GIRONDE	Affluents : la Nère, R. de Gravier, R. de Labadie, Fossé de Maisouau, Creste de Deluc, Creste du Bachot, R. du Treuil, R. de la Houzr Sergente, R. de Tille, R. de Calenta, Rouille du Reys
2p	Brochet	Le Goua-Sec	Lieu dit Tout Vent au virage du ruisseau le Goua-sec, commune SAINT- MICHEL-DE-CASTELNAU	Départementale 12, commune SAINT- MICHEL-DE-CASTELNAU	
1	Lamproie de planer	Le Grand Estey	Source, commune LA SAUVE	Confluence avec la Garonne, commune LANGOIRAN	
1	Vandoise	Baupommé	Source, commune de CAUDROT	Confluence avec la Garonne, commune CAUDROT	
1	Vandoise, lamproie de planer	Pimpine	Source, commune de CREON	Confluence avec la Garonne, commune LATRESNE	
1	Chabot, Lamproie de planer	Galouchey	D120, commune de VERDELAIS	Confluence avec la Garonne, commune VERDELAIS	
1	Lamproie de planer ;	Les affluents du Beuve	Ruisseau de Sauvies, commune SAINT-COME	Confluent du Rientort, commune BRANNENS	Le ruisseau de Birac et ses affluents, les ruisseaux de Carponleyre, des Loupes et le ruisseau de Saint-Martin
2e	Ecrevisse à pieds blancs	Les affluents du Ciron	Sources, commune CAPTIEUX	Confluents avec le Ciron, commune LEOGEATS	La Gouzneyre, le r. de Lucman et ses affluents, le Romburens et ses affluents Le Marquestat (ou r'font de la Léves), la Nère, le Ruisseau du Moulin, le Sanson, le Ruisseau Blanc, le Thms, le Giscos.
1	Chabot ; Lamproie de planer ; Lamproie de Rivière ; Lamproie marine ; Vandoise	Le Saucats, et ses affluents	Sources, commune SAUCATS	Confluent avec la Garonne, commune ISLE-SAINT- GEORGES	Affluent : R. de Brousteyrot

La Garonne du confluent du Lot au confluent de la Dordogne

Liste	Espèces concernées	Cours d'eau / milieu aquatique	Délimitation amont	Délimitation aval	Observation
2p	Brochet	La Mouline	Fouboonne, commune LUDON-MEDOC	Grande Chapelle, commune LUDON-MEDOC	
2p	Brochet	Ruisseau le gat-mort	Piste forestière lieu dit Goulboursan, commune HOSTENS	Confluence dans le gat-mort en rive droite d'un cours d'eau sans toponyme (09641120), commune SAINT-MAGNE	Marais du Cla (ENS CG33) et marais du Pas de Stéclies
2p	Brochet	Rouille du Barrail du Moulin	A sa jonction avec la Rouille de Pajas, communes de BEAUTIRAN et de AYGUEMORTE LES GRAVES	A sa confluence dans la Rouille de Boutric, commune d'ISLE-SAINT-GEORGES	
2p	Brochet	Ruisseau du Pont Castel	A sa jonction avec la Rouille du Barrail du Moulin, communes de BEAUTIRAN et de AYGUEMORTE LES GRAVES	Au chemin entre les lieux dit les Vignottes et le Bos, commune d'ISLE-SAINT-GEORGES	
2p	Brochet	Ruisseau de Bibey et ses affluents	Sources, commune SAINT-MEDARD-EN-JALLES	Confluence dans la Jalle commune SAINT-MEDARD-EN-JALLES	
2p	Brochet	Ruisseau de Birac	route entre Majouric et Trazit, communes de GAJAC et SAINT COME	Confluence dans le Lac de la Prade, communes de GAJAC et SAINT COME	
2e	Ecrevisse à pieds blancs	Ruisseau de frion et ses affluents	Source, commune BAZAS	Aval confluent du ruisseau de Nautot, commune MAZERES	
2p	Brochet	Ruisseau de la Hure	Confluence du ruisseau Blanc, commune SAINT-LEGER-DE-BALSON	Confluence dans le Ciron commune NOAILLAN	
1	Lamproie de planer vandoise	Ruisseau de l'Enille	Confluent ruisseau de la Forêt, commune TARGON	Confluent avec la Garonne, commune CADILLAC	
2p	Brochet	Ruisseau de Saint-Cricq	Lieu dit le Merle, commune CERONS	RD 1113 commune CERONS	
2p	Brochet	Ruisseau du Thus	Départementale D932 ES, commune GISCOS et ESCAUDES	Confluence avec le Ciron, commune GOULAUDE	
2p	Brochet	Ruisseau le Tursan	Départementale 114, commune PUJOLS-SUR-CIRON et BUDOS	confluence avec le Ciron, commune PUJOLS-SUR-CIRON	
2p	Brochet	Ruisseau des Houmottes	Lieu dit le Merle, commune BARSAC	Confluence dans le ruisseau de Saint-cricq en amont de la voie ferrée, commune CERONS	
2p	Brochet	La Gargalle	Lieu dit Brouquet, commune ILLATS	Lieu dit Condrine, commune ILLATS	

La Garonne du confluent du Lot au confluent de la Dordogne

Liste	Espèces concernées	Cours d'eau / milieu aquatique	Délimitation amont	Délimitation aval	Observation
2p	Brochet	Estey du Maine	Extrémité de l'Estey en amont de la D113, commune d'AMBES	Confluence dans la Garonne, communes d'AMBES et SAINT LOUIS DE MONTFERRAND	Grand marais
2p	Brochet	La Jalle de Gérayme et Jalle de Duretoste	Extrémité de l'Estey au pont de la D113, commune SAINT LOUIS DE MONTFERRAND	Confluence dans la Garonne, commune SAINT LOUIS DE MONTFERRAND	Grand marais

La Leyre

Liste	Espèces concernées	Cours d'eau / milieu aquatique	Délimitation amont	Délimitation aval	Observation
1	Lamproie de rivière ; Lamproie marine ; Truite fario ; Vandoise	La Leyre	Limites départementales, commune BELIN-BELIET	Bassin d'Arcachon, commune BIGANOS	
1	Lamproie de planer	La Leyre, et ses affluents	Limite du département commune BELIN-BELIET	Bassin d'Arcachon, commune BIGANOS	
2p	Brochet	La Grande Leyre	Limite départementale Landes-Gironde, BELIN-BELIET	Confluence dans le Bassin d'Arcachon, BIGANOS et LE TEICH	Lit Majeur de la Grande Leyre
2p	Brochet	Ruisseau Moun Estey	Source (pont D650), LE TEICH	Confluence dans le bras de l'Eyre, LE TEICH	
2p	Brochet	Ruisseau de Leygat	Source, BIGANOS	Confluence dans la Grande Leyre, Lieu dit Les Culets BIGANOS	Lit Majeur du Leygat
2p	Brochet	4 affluents sans toponyme en rive gauche de la Grande Leyre entre la Craste Bancyre et le Ruisseau de Laudet (S2271090, S2271080, S2271102, S2251010)	Le Grand Sablat, commune LE TEICH	Confluence dans la Grande Leyre, commune LE TEICH	Marais du Oun du Loup
2p	Brochet	Ruisseau de Hlle (Surgenne)	Piste cyclable, MIOS	Confluence dans la Grande Leyre, MIOS	
2p	Brochet	Ruisseau de Rebec	Pont D216 E2, MIOS	Confluence dans la Grande Leyre, MIOS	
2p	Brochet	Ruisseau des Esclaires	Source, LA VIGNOLLE DE SALLES	Confluence dans la Grande Leyre, SALLES	
2p	Brochet	Ruisseau de la Forge	Confluence du cours d'eau sans toponyme (S2240630) en rive droite du ruisseau de la Forge, LUGOS	Confluence dans la Grande Leyre, LUGOS	
2p	Brochet	La Moulette	Piste cyclable, BELIN-BELIET	Confluence dans la Grande Leyre, BELIN-BELIET	
2p	Brochet	Ruisseau du Moulin de Lugos	Pelle au niveau du chemin forestier, LUGOS	Confluence dans la Grande Leyre, LUGOS	
2p	Brochet	Ruisseau de Paillasse	Piste cyclable, BELIN-BELIET	Confluence dans la Grande Leyre, BELIN-BELIET	

LaLeyre

Liste	Espèces concernées	Cours d'eau /milieu aquatique	Délimitation amont	Délimitation aval	Observation
2p	Brochet	Ruisseau du Syndic	Sources du cours d'eau, BELIN-BELIET	Confluence dans la Grande Leyre, BELIN-BELIET	
2p	Brochet	Ruisseau de Bouron	Lieu dit Moulin du Moine, BELIN-BELIET	Confluence dans la Grande Leyre, BELIN-BELIET	
2p	Brochet	Ruisseau de Briouey	Confluence du ruisseau de Pécherbes commune de SALLES	Confluence dans la Grande Leyre, BELIN-BELIET	
1	Lamproie marine ; Truite fario ; Vandoise	Ruisseau des Esclaires et ses affluents	Sources, commune SALLES	Confluence avec la Leyre, commune SALLES	Affluents : R. des Lasseux
1	Lamproie de rivière ; Lamproie marine ; Truite fario ; Vandoise	Ruisseau de Lacanau, et ses affluents	Confluent de la Craste du Pont Neuf, commune MIOS	Confluent avec la Leyre, commune BIGANOS	Affluents : la Craste de Peyrous, le Ruisseau de Biard, la Craste de Lestaulayre, la Craste de Lescazeilles, le ruisseau de Leygat
2p	Brochet	Ruisseau de Lacanau	Moulin de la Cassadote, commune BIGANOS	Confluence dans la Grande Leyre, commune BIGANOS	
1	Lamproie marine ; Truite fario ; Vandoise	Ruisseau de Paillassa, et ses affluents	Etang d'Hostens, commune LE BARP	Confluence avec la Leyre, commune BELIN-BELIET	Affluents : R. de la Houvine et R. de Labadie
2p	Brochet	Ruisseau du Martinet	Moulin de Mouchon commune SALLES	Confluence de la Grande Leyre, commune SALLES	

Les Côtiers de la Pointe de Grave à l'embouchure de la LEYRE

Liste	Espèces concernées	Cours d'eau / milieu aquatique	Délimitation amont	Délimitation aval	Observation
1	Brochet	Berle de Couture	pont D3 commune HOURTIN	confluences dans le lac, commune HOURTIN	Marais dans le lit majeur
1	Lamproie marine	Canal du Porge	Pied de l'écluse du Pas du Bone, LE PORGE	Bassin d'Arcachon, commune LEGE-CAP FERRET	
1	Vandoise ; Lamproie de planer ; Lamproie marine	Chenal du Guy, et ses affluents	Source, commune LESPARRÉ MEDOC	Estuaire, commune de VALEYRAC	Affluent : Ruisseau de la Bernède
2 p	Brochet	Berle de Garroueyre	ligne électrique	Confluence dans le lac	Marais dans le lit majeur
2p	Brochet	Craie de Goupilleyre	Confluence de la Craie de Dreyt	Confluence dans le Canal du PORGE	
2p	Brochet	Craie de Dreyt	Source LE PORGE LACANAU	Confluence dans le Canal du PORGE	
2p	Brochet	Craie de l'Eyron	lieu dit la Méjane, commune SAUMOS	Seuil 15 en amont de la piste cyclable, commune LACANAU	Fraysère dans le lit mineur
2p	Brochet	Craie Moure	piste cyclable, commune HOURTIN	Départementale 101, commune HOURTIN	Déviation de la craie Moure
2p	Brochet	Estey du Houguey	Moulin de Tiquetorte, commune MOULIS-EN-MEDOC	Confluence dans le Jalle de Castelhan en amont de la voie ferrée, commune MOULIS-EN-MEDOC	
2p	Brochet	Canal des Etangs	Confluence du lac de Carcans-Hourtin dans le canal des étangs, CARCANS	Confluence du canal des étangs dans le lac de Lacanau, LACANAU	Fraysère dans le lit majeur : marais du Montaut, Gnac et l'Estaris (RNN de Batejain et de Langouarde)
2p	Brochet	Canal des Etangs	Confluence du lac de Lacanau dans le canal des étangs, LACANAU	Ecluse du Pas du Bouc, LE PORGE	Fraysères dans les étangs de Batejain et de Langouarde
2p	Brochet	ETANG DE CARCANS HOURTIN	PALU DE MOLUA, commune HOURTIN	Confluence du lac de Carcans-Hourtin dans le canal des étangs, CARCANS	zones de fraysères situées sur le pourtour de l'étang
2p	Brochet	Jalle de Castelhan	Pont D208, AVENSAN	Portes à flois, ARCINS et SOUSSANS	Marais d'Arcins-Soussans
1	Chabot ; Lamproie de planer ; Lamproie de rivière ; Vandoise ; Lamproie marine	Jalle de Castelhan, et ses affluents	Confluent de la Craie de Cypene, commune SALAUNES	Confluent avec la Garonne, commune SOUSSANS	Affluents : la Jalle du Dèhès et ses affluents, La Louise
1	Lamproie de planer ; Vandoise	Jalle du Nord	Source, commune SAINT-LAURENT-MEDOC	Estuaire, commune SAINT-JULIEN-BEYCHEVELLE	
1	Chabot ; Lamproie de planer ; Vandoise ; Lamproie de rivière	La Berle	Sources, commune CARCANS	Estuaire, commune CUSSAC-FORT-MEDOC	

Les Côtiers de la Pointe de Grave à l'embouchure de la LEYRE

Liste	Espèces concernées	Cours d'eau / milieu aquatique	Délimitation amont	Délimitation aval	Observation
2p	Brochet	LAC DE LACANAU	piste cyclable pont de pitrot, commune LACANAU	Début du canal du Forge à Batejin, commune LACANAU	zones de frayères situées sur le pourtour du lac et confluence des affluents
2p	Brochet	La Berle (Jalle du Sud)	N215, SAINT LAURENT-MEDOC	Confluence dans l'estuaire de la Gironde, SAINT JULIEN-BEYCHEVELLE	Marais présent en rive gauche de la Berle
2p	Brochet	Jalle du Nord	N215, SAINT LAURENT-MEDOC	Confluence dans l'estuaire de la Gironde, SAINT JULIEN-BEYCHEVELLE et CUSSAC FORT MEDOC	Marais présent en rive droite de la jalle
2p	Brochet	La Louise	Pont lieu dit Bourriche, commune SOUSSANS	Confluence dans la jalle de Castelnau, commune SOUSSANS	
2p	Brochet	Chenal du Gua	Au lieu dit le Cap du Prat, VENDAYS MONTALIVET	Au lieu dit Gayac (Pont des Paysans), VENSAC	Chenal du Gua et Marais connexes
2p	Brochet	Le Crastiau	Lieu dit la Méairie au pont de la route amont, NAUJAC SUR MER	Confluence dans le rau le Deyre, VENDAYS MONTALIVET	
2p	Brochet	Le Deyre	De la confluence du rau le Crastiau dans le Deyre, VENDAYS MONTALIVET	Au lieu dit le Cap du Prat, VENDAYS MONTALIVET	
2p	Brochet	Chenal de Guy	Pas des Saux pont D3E1, LESPARRÉ MEDOC	Portes à flots au pont de la D2, VALEYRAC et JAU-DIGNAC-ET-LOIRAC	
1	Lamproie de planer ; Vandoise	Ruisseau d'Aiguemorte	Source, commune BIGANOS	Bassin d'Arcachon, commune AUDENGE	
2p	Brochet	Ruisseau de Pouteils	Lieu dit "Maneyre", commune MARCHEPRIME	Bassin d'Arcachon, commune AUDENGE	
1	Vandoise ; Lamproie de glaner	Ruisseau de Rouillet, et ses affluents	Sources, commune LANTON	Bassin d'Arcachon, commune LANTON	Affluent : le Berlot du Pin
2p	Brochet	Ruisseau de Cîrès	Pont du lieu dit les Dorats, commune ANDERNOS-LES-BAINS	Confluence dans le bassin d'Arcachon dans la conche de st Brice, commune ANDERNOS-LES-BAINS	
2p	Brochet	Ruisseau de Rouillet	Confluence Berlot du Pin, AUDENGE	Confluence dans le Bassin d'Arcachon, AUDENGE	
2p	Brochet	Ruisseau du Milieu	Pas aux Vaches, AUDENGE	Confluence dans le Bassin d'Arcachon, AUDENGE	

Les Côtiers de l'embouchure de la Charonte au confluent de la Garonne et de la Dordogne

Liste	Espèces concernées	Cours d'eau /milieu aquatique	Délimitation amont	Délimitation aval	Observation
1	Chabot ; Lamproie de planer ; Lamproie de rivière ; Lamproie marine ; Vandoise	Canal des moulins Saint-Simon, et ses affluents	Limite départementale, commune SAINT-CAPRAIS-DE-BLAYE	Confluent avec la Livenne, commune BRAUD-ET-SAINT-LOUIS	Sous-affluents à la Livenne : Bras du ruisseau de Ferchaud, la Marguerite, le Taitié
2p	Brochet	Canal St Simon	Au Moulin Rompu, commune de BRAUD-ET-SAINT-LOUIS	Confluence à la Patte d'Oie dans la Livenne, commune ANGLADE et BRAUD-ET-SAINT-LOUIS	Marais de la Vergue
2p	Brochet	Canal Bellet	La Livenne au lieu dit la Baraque, commune ETAULIERS	Confluence dans le Canal Saint Simon, commune BRAUD-ET-SAINT-LOUIS	Marais de la Vergue
2p	Brochet	La Livenne	Pont D136 à Azac, communes de SAINT-AUBIN, BRAUD-ET-SAINT-LOUIS et ETAULIERS	Pont D255, communes ANGLADE et BRAUD-ET-SAINT-LOUIS	Marais de la Vergue
2p	Brochet	Canal des Demiers	Extrémité au pont de VIDEAU, commune ETAULIERS	Confluence à la Patte d'Oie dans la Livenne, communes ANGLADE et BRAUD-ET-SAINT-LOUIS	Marais de la Vergue
2p	Brochet	Canal de la Charogne	Canal Bellet, communes BRAUD-ET-SAINT-LOUIS et ETAULIERS	La Livenne, communes BRAUD-ET-SAINT-LOUIS et ANGLADE	Marais de la Vergue
2p	Brochet	Fossé Tort	Canal de la Charogne, BRAUD-ET-SAINT-LOUIS et ETAULIERS	Confluence dans le Canal Saint Simon, BRAUD-ET-SAINT-LOUIS	Marais de la Vergue
2p	Brochet	Ruisseau de la Moulinaud	Pont D254, communes d'ANGLADE et EYRANS	Confluence dans le Canal des Demiers, communes d'ANGLADE et ETAULIERS	Marais de la Vergue
2p	Brochet	Les Quinze pieds et Canal des Saules	Du fossé sans toponyme S034112, commune ETAULIERS	Confluence dans le canal des Demiers, commune ANGLADE	Marais de la Vergue
1	Chabot ; Lamproie de planer ; Lamproie de rivière ; Lamproie marine ; Vandoise	La Livenne, et ses affluents	Limites départementales, commune DONNEZAC	Estuaire, commune BRAUD-ET-SAINT-LOUIS	Affluents : R. les Hauts Ponts, la rivière des Martinettes, canal des Demiers
1	Truite Fario	La Livenne, et ses affluents	Limites départementales, commune DONNEZAC	Estuaire, commune BRAUD-ET-SAINT-LOUIS	Truite fario : alevinage

L'Isle de sa source au confluent de la Dronne

Liste	Espèces concernées	Cours d'eau / milieu aquatique	Délimitation amont	Délimitation aval	Observation
2p	Brochet	Bras de l'Isle (P6665001)	extrémité amont du bras, commune SAINT-SEURIN-SUR-L'ISLE	Confluence dans l'Isle, commune SAINT-SEURIN-SUR-L'ISLE	Logerie
2p	Brochet	Cours d'eau sans toponyme P6661120	Port de la voie ferrée, commune SAINT-MEDARD-DE-GUIZIERES	Confluence dans l'Isle, commune SAINT-MEDARD-DE-GUIZIERES	la prairie de troquereau de l'Isle
2p	Brochet	Cours d'eau sans toponyme P6661072	Lieu dit la Grande Barde, commune ABZAC	Confluence dans la Dordogne, commune ABZAC	Lieu dit Rechereau
2p	Brochet	Bras de l'Isle (P6665051)	extrémité amont du bras, commune SAINT-SEURIN-SUR-L'ISLE	Confluence dans l'Isle, commune SAINT-SEURIN-SUR-L'ISLE	Lieu dit Rieux
2p	Brochet	Bras du Lary	pourtour zone les prés de laurent, commune de LAGORCE	a, commune de LAGORCE	
2p	Brochet	Grand Brizard	pourtour grand brizard, commune de LES BILLAUX	a, commune de LES BILLAUX	
1	Chabot ; Lamproie de rivière ; Lamproie marine ; Truite fario ; Vandoise	La Saye	Limite départementale, commune BUSSAC FORET	Confluents avec l'Isle, commune de SAVIGNAC DE L'ISLE	
1	Lamproie de planer	La Saye et ses affluents	Limite départementale	Confluence avec l'Isle	
1	Chabot ; Lamproie de planer	Le Meudon et ses affluents	Limite départementale	Confluence de la Saye	

L'Isle du confluent de la Dronne au confluent de la Dordogne

Liste	Espèces concernées	Cours d'eau /milieu aquatique	Délimitation amont	Délimitation aval	Observation
2p	Brochet	La Saye de Melon	Confluence du cours d'eau sans toponyme P821090 lieu dit les Renardières, communes BUSSAC FORET et SAINT-IZAN-DE-SOUDIAC	Confluence dans la Saye, communes SAINT-YZAN-DE-SOUDIAC et LARUSCADE	
1	Chabot ; Lamproie de planer ; Lamproie de rivière ; Lamproie marine ; Truite fario ; Vandoise	Le Lary, et ses affluents Le Grand Jard et Le ruisseau du Pas de Canon	Limite départementale, commune LAGORCE	Confluent avec l'Isle, commune GUITRES	Truite Fario ; alevinage, A
2p	Brochet	Le Lary	Limites départementales, commune LAGORCE	Confluence dans l'Isle, commune Guitres	
2p	Alose feinte ; Brochet ; Grande Alose	L'Isle	Barrage de Laubardemont, commune COUTRAS	Pont de la D.120 à Savignac-de-l'Isle, commune SAVIGNAC-DE-L'ISLE	
1	Lamproie de rivière ; Lamproie marine	L'Isle	Barrage de Laubardemont, commune COUTRAS	Confluent avec la Dordogne, commune LIBOURNE	
1	Lamproie de planer ; Vandoise	L'Isle et son affluent le Galostre	Limite départementale, commune SAINT ANTOINE SUR ISLE	Barrage de Laubardemont, commune COUTRAS	
2p	Brochet	Cours d'eau sans toponyme P8301012 et P8301022	P8301012 = pont autoroute A89 P8301022 = confluence dans le cours d'eau commune les BILLAUX	Confluence dans l'Isle, commune les Billaux	Marais des Brizards
2p	Brochet	Ruisseau de la Saye	Confluence la Coudrelle, communes BEDENAC et BUSSAC-FORET	Confluence dans l'Isle commune GALGON et SAVIGNAC DE L'ISLE	



Liberté • Égalité • Fraternité
RÉPUBLIQUE FRANÇAISE

PRÉFET DE LA GIRONDE

ARRETE PREFECTORAL N° 2013/07/26-89

**PORTANT AUTORISATION TEMPORAIRE AU TITRE DES ARTICLES L. 214-3 ET
R214-23 DU CODE DE L'ENVIRONNEMENT DANS LE CADRE DE LA REALISATION
DE LA RESIDENCE « OSIRIS »
COMMUNE DE EYSINES**

Le Préfet de la Région Aquitaine
Préfet du département de la Gironde
Chevalier de la Légion d'honneur
Chevalier de l'Ordre National du Mérite

- VU le code civil ;
- VU le code de l'environnement et notamment son article R214-23 ;
- VU le décret n° 203-869 du 11 septembre 2003 portant extension des zones de répartition des eaux et l'arrêté préfectoral n°E2005/14 du 28 février 2005 constatant la liste des communes incluses dans ces zones pour le département de la Gironde ;
- VU le Schéma Directeur d'Aménagement et de Gestion des Eaux du Bassin Adour Garonne approuvé par le Préfet coordonnateur de bassin le 1^{er} décembre 2009 ;
- VU le SAGE Nappes profondes de Gironde révisé, approuvé le 18 juin 2013 ;
- VU l'arrêté préfectoral de mise en demeure n°SEN/2013/04/08-45 du 15 avril 2013 mettant en demeure la SCCV OSIRIS de déposer sous deux mois les demandes d'autorisation et de déclaration requises pour ces travaux ;
- VU l'arrêté préfectoral motivé n°SEN/2013/04/15-47 de suspension des travaux de rabattement notifié le 29 avril 2013 ;
- VU la demande d'autorisation temporaire déposée le 14 mai 2013 par la SCCV OSIRIS, située 125 rue Gilles Martinet 34070 MONTPELLIER, enregistrée sous le numéro 33-2013-00177, relative à la réalisation de la résidence « OSIRIS » ;
- VU le rapport rédigé par le service de police de l'eau en date du 13 juin 2013 ;
- VU l'avis favorable du Conseil Départemental de l'Environnement et des Risques Sanitaires et Technologiques en date du 04 juillet 2013;
- VU le projet d'arrêté adressé à la SCCV OSIRIS en date du 22 juillet 2013 et les observations du pétitionnaire ;

CONSIDERANT que le prélèvement constitué par les travaux de pompage et de rabattement de nappe exécutés dans le cadre de la réalisation de la résidence « OSIRIS » rue de la Gare à EYSINES est effectué dans la masse d'eau souterraine « Calcaires et sables de l'Oligocène à l'Ouest de la Garonne »

(code FRFG083) sur la commune d'EYSINES classée en zone de répartition des eaux au titre de l'aquifère « oligocène à l'ouest de la Garonne »,

CONSIDERANT l'orientation C « Gérer durablement les eaux souterraines » et en particulier la disposition C4 du SDAGE Adour-Garonne,

CONSIDERANT le SAGE Nappes profondes de Gironde révisé, pour lequel l'optimisation des usages de l'eau par économie d'eau et maîtrise de la consommation est une priorité d'impératif immédiat pour l'aquifère « l'oligocène » dans l'unité de gestion « centre » classé « à l'équilibre »,

CONSIDERANT la disposition 21 du SAGE Nappes profondes de Gironde révisé rendant obligatoire le comptage de tout volume prélevé

CONSIDERANT que les prescriptions du présent arrêté permettent de garantir une gestion équilibrée et durable de la ressource en eau,

SUR PROPOSITION du Directeur Départemental des Territoires et de la Mer de la Gironde,

ARRETE

Article PREMIER : Objet de l'autorisation

La SCCV OSIRIS (dénommée ci-après permissionnaire) est autorisée, sous réserve du respect des prescriptions du présent arrêté, à effectuer un prélèvement temporaire (rabattement de nappe) par aiguilles filtrantes dans la masse d'eau souterraine « Calcaires et sables de l'Oligocène à l'Ouest de la Garonne » (code FRFG083) en deux phases :

- **phase 1** (Terrassement du sous-sol des bâtiments A et B) : soit 10 semaines, pour un volume de 20 000 m³ ;
- **phase 2** (Terrassement du sous-sol du bâtiment C) : soit 10 semaines, pour un volume de 8 500 m³.

Ce prélèvement d'un volume global de 28 500 m³ est autorisé dans le cadre de la réalisation de la résidence « OSIRIS » à EYSINES, soit 3 immeubles R+2 (bâtiments A, B, C), située sur les parcelles cadastrales n° 123 et 530p de la section AB sur la commune d'EYSINES, rue de la Gare.

Les rubriques définies au tableau de l'article R. 214-1 du code de l'environnement concernées par cette opération sont les suivantes :

Rubrique	Intitulé	Régime
1.1.1.0	Sondage, forage, y compris les essais de pompage, création de puits ou d'ouvrage souterrain, non destiné à un usage domestique, exécuté en vue de la recherche ou la surveillance d'eaux souterraines ou en vue d'effectuer un prélèvement temporaire ou permanent dans les eaux souterraines, y compris dans les nappes d'accompagnement des cours d'eau.	DECLARATION pose des aiguilles filtrantes en phases 1 et 2
1.3.1.0	A l'exception des prélèvements faisant l'objet d'une convention avec l'attributaire du débit affecté prévu par l'article L. 214-9 du code de l'environnement, ouvrages, installations, travaux permettant un prélèvement total d'eau dans une zone où des mesures permanentes de répartition quantitative instituées, notamment au titre de l'article L. 211-2 du code de l'environnement, ont prévu l'abaissement des seuils : 1- Capacité supérieure ou égale à 8 m ³ /h (A) 2- Dans les autres cas (D)	AUTORISATION 28 500 m³

Article 2 : Conditions de prélèvement

Pour les phases 1 et 2 définies à l'article précédent, les conditions de prélèvement sont les suivantes :

- Les travaux de rabattement s'effectuent par la technique d'aiguilles filtrantes (50 mm en PEHD) ; l'espace annulaire entre la pointe filtrante et le forage est rempli avec du sable de rivière, afin de former un filtre masse, évitant l'entraînement de fines.
- Les aiguilles sont posées en périphérie de la fouille, afin de prélever des eaux peu chargées en MES.
- Le débit horaire est de 8 m³ en moyenne sur la journée.

L'opération est effectuée de façon à garantir l'absence d'incidence vis à vis de l'Aqueduc du Taillan ; à ce titre, toutes les prescriptions et servitudes existantes doivent être respectées.

Article 3 : Contrôles des prélèvements

En application des articles L 214-8, R214-15 et R214-16 du Code de l'Environnement, les installations permettant d'effectuer des prélèvements doivent être pourvues de moyens de mesure ou d'évaluation appropriés. Le système privilégié est le compteur volumétrique.

Le permissionnaire est tenu :

- ① d'assurer la pose et le fonctionnement d'un compteur volumétrique en phases 1 et 2,
- ② d'effectuer pour chaque phase un relevé hebdomadaire, sur un registre spécialement ouvert à cet effet indiquant :
 - × les volumes prélevés,
 - × le cas échéant, le nombre d'heures de pompage,
 - × les variations éventuelles de la qualité qu'ils auraient pu constater,
 - × les changements constatés dans le régime des eaux,
 - × les incidences survenues dans l'exploitation de l'installation ou le comptage des prélèvements, et notamment les arrêts de pompage.
- ③ de conserver pendant au moins trois ans le registre.

Un suivi quotidien de la turbidité des eaux prélevées est réalisé. En cas de turbidité importante (Concentration en MES > 50 mg/L), les eaux prélevées seront traitées par décantation avant rejet à l'aide de 3 cuves en série de 5 m³.

Article 4 : Conditions des rejets :

Les eaux prélevées dans le cadre de ces opérations de rabattement (phases 1 et 2) sont rejetées dans le fossé situé au nord des parcelles cadastrales n° 123 et 530p de la section AB, au droit de la piste cyclable, rue de la Gare.

Article 5 : Conformité au dossier et modifications

Les installations, ouvrages, travaux ou activités, objets de la présente autorisation, sont situées, installées et exploitées conformément aux plans et contenu du dossier de demande d'autorisation sans préjudice des dispositions de la présente autorisation.

Toute modification apportée aux ouvrages, installations, à leur mode d'utilisation, à la réalisation des travaux ou à l'aménagement en résultant, à l'exercice des activités ou à leur voisinage et entraînant un changement notable des éléments du dossier de demande d'autorisation doit être portée, **avant sa réalisation** à la connaissance du préfet, conformément aux dispositions de l'article R. 214-18 du code de l'environnement.

Article 6 : Caractère de l'autorisation

L'autorisation est accordée à titre personnel, précaire et révocable sans indemnité de l'État exerçant ses pouvoirs de police.

Faute, par le permissionnaire de se conformer aux dispositions prescrites, l'administration pourra prononcer la déchéance de la présente autorisation et, prendre les mesures nécessaires pour faire disparaître aux frais du permissionnaire tout dommage provenant de son fait, ou pour prévenir ces dommages dans l'intérêt de l'environnement de la sécurité et de la santé publique, sans préjudice de l'application des dispositions pénales relatives aux contraventions au code de l'environnement.

Il en sera de même dans le cas où, après s'être conformé aux dispositions prescrites, le permissionnaire changerait ensuite l'état des lieux fixé par la présente autorisation, sans y être préalablement autorisé, ou s'il ne maintenait pas constamment les installations en état normal de bon fonctionnement.

Article 7 : Accès aux installations

Les agents chargés de la police de l'eau et des milieux aquatiques auront libre accès aux installations, ouvrages, travaux ou activités autorisés par la présente autorisation, dans les conditions fixées par le code de l'environnement. Ils pourront demander communication de toute pièce utile au contrôle de la bonne exécution du présent arrêté.

Article 8 : Déclaration des incidents ou accidents

Le permissionnaire est tenu de déclarer, dès qu'il en a connaissance, au préfet les accidents ou incidents intéressant les installations, ouvrages, travaux ou activités faisant l'objet de la présente autorisation qui sont de nature à porter atteinte aux intérêts mentionnés à l'article L. 211-1 du code de l'environnement.

Sans préjudice des mesures que pourra prescrire le préfet, le permissionnaire devra prendre ou faire prendre toutes dispositions nécessaires pour mettre fin aux causes de l'incident ou accident, pour évaluer ses conséquences et y remédier.

Le permissionnaire demeure responsable des accidents ou dommages qui seraient la conséquence de l'activité ou de l'exécution des travaux et de l'aménagement.

Article 9 : Droits des tiers

Les droits des tiers sont et demeurent expressément réservés.

Article 10 : Autres réglementations

La présente autorisation ne dispense en aucun cas le permissionnaire de faire les déclarations ou d'obtenir les autorisations requises par d'autres réglementations.

Article 11 :

Le permissionnaire ne peut prétendre à aucune indemnité ni à aucun dédommagement quelconque si, à quelque époque que ce soit l'Administration reconnaît nécessaire de prendre dans l'intérêt de la salubrité ou de la sécurité publique, de la police ou de la répartition des eaux, des mesures qui les privent d'une manière temporaire ou définitive de tout ou partie des avantages résultant de la présente autorisation, tous droits antérieurs réservés.

Article 12 : Voies et délais de recours - Information des tiers

La présente autorisation est susceptible de recours devant le tribunal administratif territorialement compétent par le permissionnaire dans un délai de deux mois à compter de la date à laquelle le présent arrêté lui a été notifié et par les tiers dans un délai de un an à compter de la publication ou de l'affichage du présent arrêté dans les conditions de l'article R514-3-1 du code de l'environnement.

Dans le même délai de deux mois, le permissionnaire peut présenter un recours gracieux. Le silence gardé par l'administration pendant plus deux mois sur la demande de recours gracieux emporte décision implicite de rejet de cette demande conformément à l'article R. 421-2 du code de justice administrative.

En vue de l'information des tiers, un avis relatif au présent arrêté est publié à la diligence du Préfet et aux frais du permissionnaire dans deux journaux locaux ou régionaux, diffusés dans le Département de la GIRONDE.

La présente autorisation est mis à la disposition du public sur le site internet de la préfecture pendant une durée d'au moins un an.

Un extrait de la présente autorisation énumérant notamment les motifs qui ont fondé la décision ainsi que les principales prescriptions auxquelles cette autorisation est soumise sera affiché pendant une durée minimale d'un mois dans la mairie de EYSINES, dans les conditions de l'article R214-19 du code de l'environnement.

Article 13 : Exécution

- Monsieur le Secrétaire Général de la PREFECTURE de la Gironde,
- Monsieur le Directeur Départemental des Territoires et de la Mer de la Gironde,
- Madame le Maire de la commune de EYSINES,

sont chargés chacun en ce qui le concerne de l'exécution du présent arrêté qui sera publié au Recueil des Actes Administratifs de la Préfecture de la Gironde.

Fait à BORDEAUX, le 06/08/2013

Le Préfet,
Pour le Préfet,
Le Secrétaire Général

Jean-Michel BEDECARRAX

AMPLIATION :

Original (DDTM)	1	Mairie EYSINES	1
		ARS	1
Permissionnaires	1	SAGE Nappes profondes de Gironde	1



Liberté • Égalité • Fraternité
RÉPUBLIQUE FRANÇAISE

Le Préfet de la Gironde

Direction départementale
des territoires et de la mer de la Gironde

Bordeaux, le 1^{er} septembre 2013

**Arrêté, pris au nom du Préfet, portant subdélégation de signature
de Monsieur Michel Duvette, directeur départemental
des Territoires et de la Mer**

VU le décret n°2004-374 du 29 avril 2004, relatif aux pouvoirs des préfets, à l'organisation et à l'action des services de l'État dans les régions et les départements, notamment les articles 43 et 44 modifiés par le décret n°2008-158 du 22 février 2008,

VU le décret n° 2008-158 du 22 février 2008, relatif à la suppléance des préfets de région et à la délégation de signature des préfets et des hauts commissaires de la République en Polynésie Française et en Nouvelle Calédonie,

VU le décret du 26 juillet 2012, nommant Monsieur Michel Delpuech, préfet de la région Aquitaine, préfet de la zone de défense sud-ouest, préfet de la Gironde,

VU l'arrêté interministériel du 1er janvier 2010, nommant Monsieur Michel Duvette, directeur départemental des territoires et de la mer de la Gironde,

VU l'arrêté de délégation de signature de Monsieur Michel Duvette, directeur départemental des territoires et de la mer du 29 août 2012,

ARRÊTE

ARTICLE 1 - En cas d'absence ou d'empêchement de Monsieur Michel Duvette, directeur départemental des territoires et de la mer, la délégation de signature qui lui a été conférée sera exercée par les cadres suivants, lorsqu'ils exercent par intérim les fonctions de direction ou à défaut dans l'ordre suivant et en fonction de leurs absences et empêchements respectifs :

Monsieur Jean-Luc IEMMOLO, directeur adjoint,

Monsieur Éric MÉVELEC, directeur adjoint, délégué à la mer et au littoral,

Monsieur Alain GUESDON, adjoint au directeur,

Madame Véronique BEUVE, directrice de mission,

ARTICLE 2 - Dans le cadre de leurs attributions respectives, délégation est également donnée à :

- Monsieur Laurent COURGEON, chef du service « maritime et littoral »,
- Madame Nathalie FABRE, chef du service « agriculture, forêt et développement rural »,
- Monsieur Paul COJOCARU, chef du service « eau et nature »,
- Madame Marie-Hélène TRICARD, chef du service « des procédures environnementales »,
- Monsieur Joël GILLON, chef du service « urbanisme, aménagement et transports »,
- Madame Véronique BEUVE, directrice de mission, chargée de l'intérim du chef du service « habitat, logement et construction durable »,
- Monsieur Vincent LEGRAIN, chef de la mission « observation et stratégie territoriale »,
- Madame Nathalie LARRAUX, secrétaire générale, (secrétaire générale par intérim à compter du 15 septembre 2013),
- Monsieur Frédéric PAINCHAULT, chef du service « risques et gestion de crise »,
- Monsieur Frédéric KOZIMOR, chef du service « aménagement urbain »,
- Monsieur Gérard GUÉGAN, chef du service « aménagement rural »,

En cas d'absence ou d'empêchement de Monsieur Laurent COURGEON, la délégation qui lui a été conférée sera exercée par Monsieur Pierre VÉDRINE, adjoint au chef du service « maritime et littoral ».

En cas d'absence ou d'empêchement de Madame Nathalie FABRE, la délégation qui lui a été conférée sera exercée par Madame Sophie DANTHEZ, adjointe au chef du service « agriculture, forêt et développement rural ».

En cas d'absence ou d'empêchement de Monsieur Paul COJOCARU, la délégation qui lui a été conférée sera exercée par Monsieur Jean-Louis MAYONNADE, adjoint au chef de service « eau et nature ».

En cas d'absence ou d'empêchement de Monsieur Joël GILLON, la délégation qui lui a été conférée sera exercée par Monsieur Jean-François DEMAISON, adjoint au chef de service « urbanisme, aménagement et transports » et par Madame Nathalie LARRAUX à compter du 15 septembre 2013.

En cas d'absence ou d'empêchement de Madame Véronique BEUVE, la délégation qui lui a été conférée sera exercée par Monsieur Philippe SAMUEL, adjoint au chef de service « habitat, logement et construction durable ».

En cas d'absence ou d'empêchement de Madame Marie-Hélène TRICARD, la délégation qui lui a été conférée sera exercée par Madame Catherine ALLEAU.

ARTICLE 3 - Délégation de signature, dans le cadre de ses attributions, est également donnée à :

-Monsieur ARDOHAIN Michel, chef de l'unité encadrement et contrôle des usages au service maritime et littoral, pour les matières reprises sous les numéros de code suivants intéressant son unité et dont elle assure l'intérim :

A1,
C1 à C11,
L1 à L10.

-Madame DUCASSE Sylvie, chef de l'unité gestion marin et des navires pour les matières reprises sous les numéros de code suivants intéressant son unité et dont elle assure l'intérim :

A1,
C1 à C11,
L1 à L10.

ARTICLE 4 - Délégation de signature, dans le cadre de leurs attributions respectifs, est également donnée à :

- Madame BARREAU Dominique, chef du pôle surfaces à l'unité gestion des aides directes,
- Madame GHISALBERTI Lætitia, chef de l'unité gestion des aides directes.
- Madame TRICHET Véronique, chef de l'unité transmission et vie des exploitations,
- Madame DANTHEZ Sophie, responsable de l'unité forêt,
- Monsieur BREZARD Nicolas, chef de l'unité agriculture durable et développement rural,
- Monsieur JAYOT Éric, chef gestion des DPU (Droit à Paiement Direct), coordination des contrôles, conditionnalité, tutelle à l'unité gestion des aides directes,

ARTICLE 5 - Délégation de signature, dans le cadre de leurs attributions respectives, est également donnée à :

- Monsieur MAYONNADE Jean-Louis, adjoint au chef de service eau et nature,
- Monsieur PALLOIS Florent, chef de l'unité police de l'eau et des milieux aquatiques au service eau et nature,
- Madame COUPÉ Élodie, chef de la cellule gestion quantitative de l'eau au service eau et nature,
- Madame MIGUEL Véronique, chef de la cellule qualité de l'eau-trame bleue, au service eau et nature,
- Madame LAGARDE Marie-Laure, chef de l'unité nature au service eau et nature,
- Monsieur LE MAOÛT Jean-François, chef de la cellule chasse-pêche au service eau et nature.

- Monsieur KLEIN Nicolas, chef de la cellule Natura 2000 au service eau et nature,
- Monsieur MASCI Marcel, chef de l'unité eau nature territoires au service eau et nature,

ARTICLE 6 - Délégation de signature, dans le cadre de leurs attributions respectives, est également donnée à :

- Madame ALLEAU Catherine,
- Madame DIES Claudie,
- Madame LORIN Mari-Ange
- Madame DECHET Martine,
- Madame PAULY Catherine,
- Madame ANDRE Carole :
M1 à M12 à l'exception des arrêtés ou des décisions.

Article 7 - Délégation de signature, dans le cadre de leurs attributions respectives, est également donnée à :

- Monsieur GARCIA Gilles, chef de l'unité Planification Énergie, Climat, au service urbanisme aménagement et transports, pour les matières reprises sous les numéros de code suivants :

A1
E1

- Monsieur CHOREN Thomas, chef de l'unité déplacements transports, au service urbanisme, aménagement et transport, pour les matières reprises sous les numéros de code suivants :

A1
D2
D5.

- Monsieur DEMONT Nicolas, chef de l'unité éducation routière au service urbanisme aménagement et transports,
- Monsieur HENRION Pascal, chef de l'unité relations avec les auto-écoles au service urbanisme, aménagement et transports par intérim,

- Madame PREVOST Dominique, chef de l'unité ADS, au service de l'urbanisme, aménagement et transports,
 - Madame MINET Maryline, chef de l'unité paysage et qualité du développement urbain au service urbanisme, aménagement et transports,
- pour les matières reprises sous les numéros de code suivants :

A1.

- Monsieur DEMONT Nicolas, chef de l'unité éducation routière au service urbanisme aménagement et transports,
- Monsieur EL MANAA Abel, adjoint au chef de l'unité éducation routière au service urbanisme aménagement et transports,

- Monsieur HENRION Pascal, chef de l'unité relations avec les auto-écoles au service urbanisme, aménagement et transports par intérim,
- pour la matière reprise sous le numéro de code suivant :

B12.

- Madame PREVOST Dominique, chef de l'unité ADS, au service urbanisme, aménagement et transports
 - Madame TINCHON Annie, responsable tourisme à l'unité ADS du service urbanisme, aménagement et transports,
- pour les matières reprises sous les numéros de code suivants :

- G1 à G19, ces délégations étant limitées aux autorisations concernant les terrains de camping et de caravanage et les Parcs Résidentiels de Loisir.
- G25 à G28.

ARTICLE 8 - Délégation de signature, dans le cadre de leurs attributions respectives, est également donnée à :

- Madame BOUILLARD Nicole, adjointe au chef de l'unité logement social public au service habitat, logement et construction durable, pour les matières reprises sous les numéros de code suivants :

A1,
F1 à F21.

- Madame TANAYS Véronique, chef de l'unité amélioration de l'habitat ancien, au service habitat, logement et construction durable, pour les matières reprises sous les numéros de code suivants :

A1,
F17.

- Monsieur CASINELLI Florent, chef de l'unité développement des politiques de l'habitat durable au service habitat, logement et construction durable,

- Madame LASSALLE Karine, unité rénovation urbaine 1, au service habitat, logement et construction durable,

- Monsieur MOURGUES Ghislain, unité rénovation urbaine 2, au service habitat, logement et construction durable,
- Madame PARAT Dominique, chef de l'unité engagements et suivi des contrats, au service habitat, logement et construction durable,
A1.
- Monsieur LAMBERT Bernard, chef de l'unité qualité de la construction au service habitat, logement et construction durable,
- Monsieur DELCROS David, chef de l'unité projet immobilier de l'État au service habitat, logement et construction durable,
- Madame GARNIER Florence, chef de l'unité conseil et gestion de patrimoine au service habitat, logement et construction durable, pour les matières reprises sous les numéros de code suivants :
A1,
F22 à F24.
- Madame BIDEGARAY Arlette, chargée de la planification et de la coordination des commissions d'accessibilité et de sécurité au service habitat, logement et construction durable,
- Monsieur ROBERT Luc et DONCEL Gérard, chargés des procédures administratives et du contrôle des règles de construction au service habitat, logement et construction durable,
- Monsieur MÉDAN Pascal, chargé de l'animation de la politique de l'accessibilité des bâtiments au service habitat, logement et construction durable pour les matières reprises sous les numéros de code suivants :
F22 à 24.
- Madame MIGUEL Delphine et Monsieur PIERRET Alain, chargés du contrôle des règles de construction et de la mise en oeuvre de la politique de l'habitat au service habitat, logement et construction durable,
- Monsieur TIXIER Alain, chargé de l'animation de la politique de l'accessibilité à la voirie,
- Monsieur TROYAS Joël, chargé du contrôle des règles de construction et de la mise en oeuvre de la politique d'accessibilité au service habitat, logement et construction durable,
- Messieurs DEJEAN Bernard et ROY Gilles, chargés du contrôle des règles de construction au service habitat, logement et construction durable, pour les matières reprises sous les numéros de code suivants :
F22 à F23.

ARTICLE 9 - Délégation de signature, dans le cadre de leurs attributions respectives, est également donnée à :

- Madame POURCHEZ Carole, chef du pôle projet à la mission observation et stratégie territoriale,
- Monsieur GORCY Patrick, chef du pôle système d'informations territoriales à la mission observation et stratégie territoriale, pour les matières reprises sous les numéros de code suivants :
A1.

ARTICLE 10 - Délégation de signature, dans le cadre de leurs attributions respectives, est également donnée à :

- Madame RIVIÈRE Henriette, chef de l'unité gestion ressources humaines, au secrétariat général, pour les matières reprises sous les numéros de code suivants :
A1 à A29.

En cas d'absence ou d'empêchement du chef de l'unité gestion ressources humaines, ces délégations sont exercées par Madame GODIN Séverine, adjointe chargée des ressources humaines.

- Madame DUPUCH Claudine, chef de l'unité budget, achats et logistique, au secrétariat général,
- Madame DARDENNE Valérie, chef de l'unité conseil en gestion management, au secrétariat général, pour les matières reprises sous les numéros de code suivants :
A1.

ARTICLE 11 - Délégation de signature, dans le cadre de leurs attributions respectives, est également donnée à :

- Madame DUBOIS Anna, chef de l'unité plan prévention des risques naturels terrestres et technologiques au service risques et gestion de crise,
- Monsieur MAÏS Stéphane, chef de l'unité plan prévention des risques littoraux et fluvio-maritimes au service risques et gestion de crise,
- Madame ROSE Françoise, chef de l'unité risques et aménagement au service risques et gestion de crise,
- Monsieur JEANNEAU Franckie, chef de l'unité préparation à la crise au service risques et gestion de crise, pour les matières reprises sous les numéros de code suivants intéressant leur unité et celles dont ils assurent l'intérim :
A1.

ARTICLE 12 - Délégation de signature, dans le cadre de leurs attributions respectives, est également donnée à :

-Monsieur MORIN Pierre, chef de l'unité projets d'Arcachon,

A1,
B12,
C1 à C6,
G1 à G19,
G25 à G28,
K1.

-Madame JOSSE Claudine, unité projets d'Arcachon, pour les matières reprises sous les numéros de code suivants :

A1,
C1 à C6,
G1 à G19,
G25 à G28,
K1.

-Monsieur ARANDA Alain, du service aménagement urbain, pour les matières reprises sous les numéros de code suivants :

A1,
C1 à C6,
G1 à G19,
G25 à G28,
K1.

En cas d'absence de Monsieur ARANDA Alain, délégation est également donnée uniquement en matière d'application du droit des sols (G1 à G19, G25 à G28,K1) à :

-Madame DOSPITAL Bénédicte, pôle ADS Bordeaux rive droite, service aménagement urbain,

-Madame LATEYRON Pascale, pôle ADS Bordeaux rive gauche, service aménagement urbain.

-Monsieur GOURGUES Guy, pôle ADS Bordeaux rive gauche, service aménagement urbain.

-Madame PAGÈS Adeline, chef de l'unité métropole du service aménagement urbain,

-Monsieur HARDOUIN Emmanuel, chef de l'unité grands projets de Bordeaux du service aménagement urbain,

-Monsieur BACHÉ Philippe, chef de l'unité urbanisme aménagement,

-Madame BUFFARAL Fabienne, chef de l'unité gestion administrative du service aménagement urbain et du service risques et gestion de crise, pour les matières reprises sous les numéros de code suivants intéressant leur unité respective et celles dont ils assurent l'intérim :

A1.

ARTICLE 13 - Délégation de signature, dans le cadre de leurs attributions respectives, est également donnée à :

-Monsieur LEMIERE Philippe, chef de l'unité Aménagement de Haute Gironde pour les matières reprises sous les numéros de code suivants intéressant son unité et celles dont il assure l'intérim :

A1.

-Madame LABOURIE Céline, chef de l'unité Aménagement du Médoc pour les matières reprises sous les numéros de code suivants intéressant son unité et celles dont il assure l'intérim :

A1.

-Madame BELIN Blandine, chef de l'unité Aménagement de Sud Gironde pour les matières reprises sous les numéros de code suivants intéressant son unité et celles dont elle assure l'intérim :

A1.

-Monsieur ORNAGHI Joël, chef de l'unité Aménagement du Libournais pour les matières reprises sous les numéros de code suivants intéressant son unité et celles dont il assure l'intérim :

A1.

-Monsieur MALARET Stéphane, chef de pôle ressources internes SIG pour les matières reprises sous les numéros de code suivants intéressant son unité :

A1.

5

-Monsieur PENNERAT Philippe, chef de pôle d'instruction ADS de Haute Gironde, pour les matières reprises sous les numéros de code suivants intéressant son pôle respectif et ceux dont il assure l'intérim :

A1,
G1 à G19,
G25 à G28
K1.

-Madame LEMIERE Annie, chef de pôle d'instruction ADS du Libournais, pour les matières reprises sous les numéros de code suivants intéressant son pôle respectif et ceux dont elle assure l'intérim :

5/6

A1,
B12,
G1 à G19,
G25 à G28,
K1.

-Madame CHOQUET Barbara, chef de pôle d'instruction ADS du Sud Gironde rive droite, pour les matières reprises sous les numéros de code suivants intéressant son pôle respectif et ceux dont elle assure l'intérim :

A1,
B12,
G1 à G19,
G25 à G28,
K1.

-Madame ROQUIGNY Isabelle, chef de pôle d'instruction ADS du Sud Gironde Rive Gauche, pour les matières reprises sous les numéros de code suivants intéressant son pôle respectif et ceux dont elle assure l'intérim :

A1,
B12,
G1 à G19,
G25 à G28,
K1.

-Monsieur MUSSEAU Alain, chargé de mission auprès du Chef de Service Aménagement Rural, en l'absence de Madame ROQUIGNY pour les matières reprises sous les numéros de code suivants intéressant le pôle ADS du Sud Gironde Rive Gauche et ceux dont il assure l'intérim :

A1,
B12,
G1 à G19,
G25 à G28,
K1.

-Madame GORLIN Sophie, chef de pôle d'instruction ADS du Médoc, pour les matières reprises sous les numéros de code suivants intéressant son pôle respectif et ceux dont elle assure l'intérim :

A1,
B12,
G1 à G19,
G25 à G28,
K1.

-Madame AIROLDI Florence, chef du secrétariat technique du Service Aménagement Rural, pour les matières reprises sous les numéros de code suivants :

A1.

-Monsieur DOSPITAL Hervé, chef de pôle Action Territoriale, pour les matières reprises sous les numéros de code suivants :

A1,
F22 à F23.

-Monsieur MENOUD Denis, pôle action territoriale,

-Monsieur MOREAU Christian, pôle action territoriale,

-Monsieur LACOUR Marc, pôle action territoriale,

-Monsieur MESNAGE Jean-Claude, pôle action territoriale, pour les matières reprises sous les numéros de code suivants :

F22 à 23.

ARTICLE 14 - La signature des bénéficiaires de la présente délégation, lorsqu'elle est apposée sur les documents écrits, doit être précédée de la mention « Pour le Préfet, Pour le Directeur Départemental des territoires et de la mer et par délégation+fonction du signataire ».

ARTICLE 15 - Madame la Secrétaire Générale est chargée de la mise à jour de l'arrêté interne et de la publication au recueil des actes administratifs.

Le Directeur Départemental des territoires et de la mer de la Gironde

Michel DUVERTE

Direction Départementale
des Territoires et de la Mer de la Gironde

Annexe de la subdélégation générale de signature

du 1^{er} septembre 2013

N° de code	Nature des décisions déléguées	Référence	
A - ADMINISTRATION GÉNÉRALE			
a) – Personnel			
<p>1 - Pour l'ensemble des personnels fonctionnaires, stagiaires et agents non titulaires de l'État, à l'exception des fonctionnaires des corps des techniciens des Bâtiments de France et des agents contractuels régis par des règlements locaux : (A1 à A18)</p>			
A1	Octroi des congés annuels, des JRTT, des récupérations et utilisation des congés accumulés sur un compte épargne-temps.	Arrêté Premier Ministre du 31 mars 2011 modifié.	
A2	Octroi des congés de maternité, de paternité, d'adoption.		
A3	Octroi des congés bonifiés.		
A4	Octroi et renouvellement des congés de maladie « ordinaires ».		
A5	<p>Octroi, renouvellement et décision de réintégration lorsqu'elle a lieu dans le service d'origine :</p> <ul style="list-style-type: none"> -des congés occasionnés par un accident de service, ou un accident du travail ou une maladie professionnelle. -des congés de longue maladie, -des congés de longue durée, -des congés de grave maladie, -d'une période de mi-temps thérapeutique. 		Décret N°84-959 DU 25 octobre 1984, du décret N°82-624 du 20 juillet 1982, et du décret N°86-83 du 17 janvier 1986 modifié.
A6	Autorisation d'exercer des fonctions à temps partiel et décision de retour dans l'exercice des fonctions à temps plein (après avis du directeur régional du ministère concerné).		
A7	Octroi des autorisations d'absence à l'exception de celles relatives à l'exercice du droit syndical.		Chapitre III alinéa 1-1,1-2, 2-1 et 2-3 de l'instruction N7 du 23 mars 1950.
A8	Sanctions disciplinaires de premier groupe (avertissement et blâme).		
A9	Autorisation d'exercice d'une activité accessoire dans le cadre d'un cumul d'activité.		Alinéa du I de l'article 25 de la loi du 13 juillet 1983.
A10	Établissement et signature des cartes professionnelles, à l'exception de celles qui permettent d'exercer des contrôles à l'extérieur du département, et de celles concernant les emplois de direction de l'administration territoriale de l'État.		
A11	Imputabilité au service des accidents de service et des accidents du travail.		

N° de code	Nature des décisions déléguées	Référence
A12	<p>Les congés prévus par le décret N°94-874 du 7 octobre 1994 fixant les dispositions communes applicables aux stagiaires de l'État et de ses établissements publics.</p> <p>2-Gestion des personnels (titulaires, stagiaires et non titulaires) relevant du Ministre chargé de l'Urbanisme, du Logement et des Transports.</p> <p>2-1 Pour tous les personnels relevant de ce périmètre (A11 à A18)</p>	Décret N°86351 du 6 mars 1986 modifié.
A13	Octroi des autorisations spéciales d'absence pour l'exercice du droit syndical dans la fonction publique prévues aux articles 12 et suivants du décret N°82-447 du 28 mai 1982, modifié par le décret N°84-954 du 25 octobre 1984.	Arrêté N°88-2153 du 08/06/1988 arrêté N°88-3389 du 21/09/1988.
A14	Octroi des divers congés (dont congé parental) à l'exception des congés qui nécessitent l'avis du Comité Médical supérieur ou des décisions à prendre après avis des CAP autres que celles placées auprès du DDTM.	Article 54 de la loi du 11 janvier 1984 modifiée. Article 25 du décret N° 82-451 du 28 mai 1982 modifiée par le décret N°84-955 du 25 octobre 1984.
A15	Affectation à un poste de travail, à l'exclusion des mutations qui entraînent un changement de résidence ou une modification de la situation de l'agent intéressé au sens de l'article 30 de la loi du 11 janvier 1984.	
A16	<p>Mise en disponibilité d'office et de droit des fonctionnaires en application des articles 43 et 47 du décret N°85.986 du 16 septembre 1985 prévue :</p> <ul style="list-style-type: none"> -à l'expiration des droits statutaires à congé de maladie, -pour donner des soins au conjoint, à un enfant ou à un ascendant à la suite d'un accident ou d'une maladie grave, -pour élever un enfant âgé de moins de 8 ans, -pour donner des soins à un enfant à charge, au conjoint ou à un ascendant atteint d'un handicap nécessitant la présence d'une tierce personne, -pour suivre le conjoint lorsque celui-ci est astreint à établir sa résidence habituelle, en raison de sa profession, en un lieu éloigné du lieu d'exercice des fonctions du fonctionnaire. 	

N° de code	Nature des décisions déléguées	Référence
A17	Décisions plaçant les fonctionnaires dans la position « accomplissement du service national »	
A18	<p>Mise à disposition de droit prévue à l'article 105 de la loi N°2004-809 du 13 août 2004 relative aux libertés et responsabilités locales.</p> <p>Mise à disposition individuelle des agents des services transférés au 1^{er} janvier 2007 (routes nationales d'intérêt local, routes départementales, FSL).</p> <p>Détachement sans limitation de durée.</p>	<p>Circulaire du 07/06/2006</p> <p>Décret du 30/12/2005</p>
A19	<p>Pour tous les agents éligibles à la NBI :</p> <ul style="list-style-type: none"> • Arrêté déterminant les postes éligibles et le nombre de points attribués à chacun d'eux. • Arrêtés individuels portant attribution des points aux titulaires des postes mentionnés par l'arrêté ci-dessus. <p>2.2 – Uniquement pour les Personnels relevant des corps et statuts suivants des services extérieurs : adjoints administratifs, dessinateurs, contrôleurs de travaux publics de l'État, personnels d'exploitation des travaux publics de l'État, ouvriers de parc et atelier (A19 à A24).</p>	<p>Décret 93.522 du 26/03/1993.</p> <p>Décret 91.1067 du 14/10/91 modifié.</p> <p>Décret 2001-1161 du 7/12/2011 modifié.</p>
A20	<p>Décisions de recrutement (sous réserve qu'une CAP soit instituée auprès du DDTM si ces décisions doivent être prises après avis de la CAP) :</p> <ul style="list-style-type: none"> - Nomination en qualité de stagiaire ou de titulaire, après concours, examens professionnels ou examens d'aptitude. - Nomination après inscription sur une liste nationale d'aptitude. 	<p>Décret N° 86.351 du 06/03/1986.</p> <p>Décret N° 90.302 du 04/04/1990.</p> <p>Arrêté du 04/04/1990.</p>
A21	<p>Décisions d'avancement :</p> <ul style="list-style-type: none"> - avancement d'échelon, - nomination au grade supérieur après inscription sur le tableau d'avancement national, - promotion au groupe de rémunération immédiatement supérieur, 	<p>Loi du 21/03/1928</p> <p>Décret 65-382 du 02/05/1965</p> <p>Lettre-circ. DP/GB2 du 19/12/1991</p>
A22	<p>Décisions de mutations (sous réserve qu'une CAP soit instituée auprès du DDTM si ces décisions doivent être prises après avis de la CAP) :</p> <ul style="list-style-type: none"> - qui n'entraînent pas un changement de résidence, - qui entraînent un changement de résidence, - qui modifient la situation de l'agent. 	

N° de code	Nature des décisions déléguées	Référence
A23	<p>Décisions disciplinaires (sous réserves qu'une CAP soit instituée auprès du DDTM si ces décisions doivent être prises après avis de la CAP) :</p> <ul style="list-style-type: none"> -suspension en cas de faute grave, conformément aux dispositions de l'article 30 de la loi N° 83.634 du 13 juillet 1983, -toutes les sanctions prévues à l'article 66 de la loi N° 84.16 du 11 janvier 1984. 	
A24	<p>Décisions de détachement et de réintégration, (sous réserve qu'une CAP soit instituée auprès du DDTM si ces décisions doivent être prises après avis de la CAP) :</p> <ul style="list-style-type: none"> -les détachements et l'intégration après détachement autres que ceux nécessitant un arrêté interministériel ou l'accord d'un ou plusieurs ministres, 	
A25	<p>Les décisions de Cessation définitive de fonctions, (sous réserve qu'une CAP soit instituée auprès du DDTM si ces décisions doivent être prises après avis de la CAP) :</p> <ul style="list-style-type: none"> -admission à la retraite (sauf pour invalidité), -acceptation de la démission -licenciement, -radiation des cadres pour abandon de poste. <p><u>2-3 Uniquement pour les agents contractuels régis par des règlements locaux : (A25)</u></p>	
A26	<p>Tous les actes de gestion définis par les directives générales du 2 décembre 1969 et du 29 avril 1970 par la décision du 14 mai 1973 et la circulaire N°69.200 du 12 juin 1969 modifiée.</p> <p style="text-align: center;"><u>b) - Autres actes : (A26 à A29)</u></p>	
A27	Liquidation des droits des victimes d'accidents du travail.	Circulaire A31 du (19/08/1947)
A28	Délivrance des autorisations requises pour exercer les fonctions d'expert ou d'enseignant.	Circulaire du 07/06/1971
A29	Convention de stages.	
A30	Habilitation des agents à conduire, en sécurité, des engins de travaux publics.	Arrêté du 02/12/1998. Code du travail art.R233.13.19

N° de code	Nature des décisions déléguées	Référence
<u>c) - Responsabilité Civile</u>		
A31	Règlements amiables des dommages matériels causé à des particuliers.	Circulaire N°52.68.28 du 15/10/1968.
A32	Règlements amiables des dommages subis ou causés par l'État du fait d'accidents de la circulation.	Arrêté du 30/05/1952.
<u>B – SÉCURITÉ ET ÉDUCATION ROUTIÈRE</u>		
B1	Convention entre l'État et les établissements d'enseignement de la conduite dans le cadre du permis de conduire à 1€.	Code de la route et code de la consommation.
B2	Mises en demeure adressées aux responsables d'infractions relatives à la publicité et aux enseignes visibles des voies ouvertes à la circulation publique, ainsi que tous les actes et correspondances liés.	Code de la route et Code de l'environnement.
B3	Brevet pour l'Exercice de la Profession d'Enseignant de la Conduite Automobile et de la Sécurité Routière (B.E.P.E.C.A.S.E.R).	
B4	Autorisations d'enseigner aux moniteurs d'auto-école.	
B5	Agrément, suspension et retrait d'agrément des établissements d'auto-école et des centres de formation de moniteurs.	
B6	Agrément, suspension et retrait d'agrément des auto-écoles pratiquant l'apprentissage anticipé de la conduite.	
B7	Agrément, suspension et retrait d'agrément des centres de formation pour les conducteurs infractionnistes.	
B8	Agrément des formateurs au Brevet de Sécurité Routière.	
B9	Mise en demeure d'avoir à respecter le code de la voirie routière ou d'avoir à rembourser l'Administration pour les dommages causés au domaine public.	Code de la voirie routière e code de la route.
B10	Remise à l'Administration des domaines de terrains devenus inutiles au service.	Code du domaine de l'État, art. L.53.
B11	Délivrance des arrêtés d'alignement.	Code de la voirie routière, art. L-112-3
B12	Récépissé du dépôt de dossier de demande de permis de conduire de catégorie B.	
<u>C – GESTION ET PROTECTION DU DOMAINE PUBLIC MARITIME, FLUVIAL ET COURS D'EAU NON DOMANIAUX</u>		
<u>BALISAGE, POLICE de L'EAU</u>		
<u>Gestion du Domaine public maritime (DPM) en dehors des ports</u>		

N° de code	Nature des décisions déléguées	Référence
C1	Décisions relatives à l'occupation temporaire du DPM géré par l'État.	CG3P, articles relatifs au DPM. Code du domaine de l'État articles A12 à A39.
C2	Délimitation du rivage de la mer, des lais de la mer et des limites transversales de la mer à l'embouchure des fleuves et rivières.	Art. L2111 4 et 5 et R2111-5 à 14 du CG3P.
C3	Autorisations d'occupation temporaire concernant les zones de mouillages set d'équipement légers sur le DPM. Règlements de police s'y rapportant.	Art.L2124-5 et R2124-39 du CG3P et art.341-2, 4 et 5 du code du tourisme.
C4	Concession d'utilisation du DPM en dehors des ports.	Art.L124-3 et 4 et R2124-1 à 38 du CG3P.
C5	Convention de gestion, transfert de gestion et superpositions d'affectation portant sur les dépendances du DPM.	Art. L2123-2 à 8 et R2123-1 à 17 du CG3P.
C6	Autorisations de circulation sur le DPM.	Art.L321-9 du code de l'environnement et Art.L2124-4 du CG3P.
<u>Police de l'eau</u>		
C7	Décisions relatives aux demandes de déclarations et d'autorisations au titre du livre II du code de l'environnement. Conservation et entretien des cours d'eau.	Art. L210-1, L211-1 à L211-7, L214-1 à L214-6, Art. L215-7 à L215-18, L216-1 à L216-5 du code de l'environnement et article réglementaires correspondants.
C8	Décisions relatives à l'application de la directive ERU n°91-271 CEE du Conseil des communautés européennes du 21 mai 1991 relative au traitement des eaux résiduaires urbaines.	Arrêté du 22 juin 2007 et circulaire interministérielle du 8 décembre 2006.
<u>Police de la navigation dans les plans d'eau et cours d'eau</u>		
C9	Décisions portant autorisation de manifestations nautiques.	Décret n° 73-912 du 21 septembre 1973 modifié portant règlement général de police de la navigation intérieure. Art. L23 du RGPNI.
C10	Toutes décisions relatives à la police de la navigation intérieure. Interruption de la navigation et chômage partiel sur le DPF. Règlement particulier de police.	Décret n° 73-912 du 21 septembre 1973 modifié par décret n°

N° de code	Nature des décisions déléguées	Référence
C11	<p align="center"><u>Gestion et conservation du domaine public Fluvial (DPF)</u></p> <p>Décisions relatives à la gestion et à l'occupation temporaire du DPF géré par l'État.</p>	<p>77-330. Art.L27 du RGPNI</p> <p>Art. L2111-1 à 13, L2124-6 à 15, L3113-1 à 4, R2111-15 à 20 du CG3P. Art. A12 à A39 du code du domaine de l'État.</p>
	<p align="center">D - <u>TRANSPORTS TERRESTRES</u></p> <p align="center">a) <u>Transports ferroviaires</u></p>	
D1	Suppression ou remplacement des barrières des passages à niveau.	Circulaire N° 91.21 du 18/03/1991
	<p align="center">b) <u>Transports routiers</u></p>	
D2	Autorisations individuelles de transports exceptionnels.	Code de la route Art. R.433-1 à R433-5
	<p align="center">c) <u>Défense</u></p>	
D3	Avis d'inscription sur une liste départementale soumise au régime de l'affectation collective de défense du parc d'intérêt national des véhicules routiers.	
D4	Avis d'affectation d'une entreprise dans la partie active du parc d'intérêt national des véhicules routiers.	
	<p align="center">d) <u>Transports guidés</u></p>	
D5	Avis de complétude des dossiers.	Décret 2003-425 relatif à la sécurité des transports publics guidés.
	<p align="center">E - <u>AMÉNAGEMENT - PLANIFICATION</u></p>	<p>Art. 14, 19, 24.</p>
E1	Porter à connaissance de l'État sur les PLU et les cartes communales.	
E2	Actes se rapportant aux avis émis par la Commission Départementale de Consommation des Espaces Agricoles.	
	<p align="center">F - <u>LOGEMENT ET CONSTRUCTION</u></p> <p align="center">a) <u>Logement</u></p> <p align="center">Primes et prêts à la construction</p>	

N° de code	Nature des décisions déléguées	Référence
	(Régime antérieur à la loi du 3 janvier 1977)	
F1	Autorisation de louer des logements ayant été construits avec l'aide de l'État (prime).	R.311.20 CCH.
	Amélioration des logements locatifs aidés	
F2	Décision d'octroi de subvention relative à l'amélioration des logements à usage locatif et à occupation sociale subordonnée à la passation d'une convention	R.323.5 CCH. R.323.6.7 CCH.
F3	Dérogation au montant des travaux d'amélioration et au taux de subvention pris en considération pour déterminer le montant de la subvention.	
F4	Dérogation permettant le démarrage des travaux d'amélioration avant l'octroi de la subvention.	R.323.8 CCH.
F5	Prorogation du délai d'achèvement des travaux.	R.323.8 CCH.
F6	Autorisation de prise en gérance de logements par les SA d'HLM.	R 442.15 et R.422.22 CCH.
F7	Convention de réservation et d'attribution de PLAI.	Circulaire N° 90-27 du 30/03/1990.
	Prêts pour la construction, l'acquisition-amélioration d'habitations donnant lieu à l'aide personnalisée au logement	
	<u>Logements locatifs :</u>	
F8	Dérogation au taux de subvention du prêt locatif à usage social.	R.331.15 CCH R.331.24 CCH.
F9	Décision favorable à l'octroi de subventions et de prêts relatifs à la construction et l'acquisition-amélioration de logement locatifs aidés dans la limite fixée à l'ordonnateur.	R.331.6 CCH
F10	Prorogation de délai pour l'achèvement des travaux.	R.331.7 CCH
F11	Annulation de la décision en cas de retard dans le démarrage des travaux.	R.331.7.CCH
F12	Dérogation permettant le démarrage des travaux de construction ou d'amélioration des logements financés en PLUS et PLAI avant l'obtention de la décision favorable de financement.	R 331.5(b) CCH
F13	Décision de prêt social de location-accession dans la limite fixée à l'ordonnateur.	Décret N° 2004-286 du 26/03/2004 R.331.76.5.3 CCH.
F14	Transfert des prêts par les bénéficiaires à des tiers.	R.331.21 CCH
	<u>Logements en accession à la propriété</u>	

N° de code	Nature des décisions déléguées	Référence
F15	Autorisation de louer des logements construits à l'aide de prêts aidés en accession.	R.331.41 CCH
Convention des logements locatifs		
F16	Conventionnement de logements locatifs financés à l'aide d'un prêt conventionné ou d'un prêt accession en secteur groupé en application de l'article L.351.2 (3°) du CCH.	R.331.59.15. CCH R.353.126. CCH R.353.200. CCH
F17	Conventionnement de logements locatifs appartenant à des bailleurs de logements lorsqu'ils font l'objet de travaux d'amélioration en application de l'article L.351.2 (4°) du CCH.	R.353.32 CCH
F18	Conventionnement de logements locatifs aidés en application des articles L.351.2 (2°, 3° et 5°) et L.353.2 du CCH.	R 353.1,58,89,154,165 et 189 CCH R 351.55 CCH
b) Organismes HLM		
F19	Autorisations de cessions et démolitions d'éléments du patrimoine immobilier des organismes HLM.	L.443.7.CCH
F20	Avis concernant les demandes de dérogations individuelles aux plafonds de ressources.	L.441.1.CCH
F21	Modification des statuts des sociétés d'HLM : SA, SCP et SACI	Décrets N° 93-749 du 27/03/1993. N° 92-529 du 15/06/1992 et N° 93-747 du 27/03/1993.
c) Construction et accessibilité		
Sécurité, accessibilité des ERP aux personnes handicapées, sécurité		
F22	Représentation du service et émission d'avis sur l'accessibilité des établissements recevant du public aux personnels handicapés.	Décret n°95-260 du 8 mars 1995 modifié par le décret n°20069-1089 du 30 août 2006
F23	Représentation du service et émission d'avis sur la sécurité dans les établissements recevant du public à l'occasion des réunions des commissions communales, intercommunales et d'arrondissement.	
F24	Dérogations à l'application des normes spécifiques aux ascenseurs.	
G – URBANISME		
(Depuis le 1^{er} octobre 2007)		
Dans le cadre des dispositions du décret 2010-304 du 22/03/2010 modifiant l'article R.422-2-a du code de l'urbanisme : les projets de		

N° de code	Nature des décisions déléguées	Référence
	<p>la région, du département, de leurs établissements publics et concessionnaires sont exclus de la compétence du Préfet :</p> <p>Délivrer les certificats d'urbanisme, permis de construire, d'aménager, de démolir et se prononcer sur les projets faisant l'objet d'une déclaration préalable <u>dans les hypothèses suivantes</u> :</p> <ul style="list-style-type: none"> -projets réalisés pour le compte d'États étrangers ou d'organisations internationales, de l'État, de ses établissements publics ou concessionnaires, -les ouvrages de production, de transport, de distribution et de stockage d'énergie lorsque cette énergie n'est pas destinée, principalement, à une utilisation directe du demandeur, -pour les installations nucléaires de base, -pour les travaux qui sont soumis à l'autorisation du Ministre de la Défense ou du Ministre chargé des sites ou en cas d'évocation par le Ministre chargé de la protection de la nature ou par le Ministre chargé des monuments historiques et des espaces protégés, -en cas de désaccord entre le maire et le responsable du service de l'État dans le département chargé de l'instruction. 	
G1	<p><u>Certificat d'urbanisme</u> :</p> <p>Demande de dossiers supplémentaires.</p>	
G2	<p><u>Permis de construire, d'aménager, de démolir et déclaration préalables</u> :</p> <p>Notification d'une demande de pièce ou de dossier et/ou d'une modification du délai d'instruction de droit commun.</p>	CU : R.423-18 et R.423-22
G3	<p>Prolongation exceptionnelle du délai d'instruction.</p>	CU : R.423-34 à R.423-37.
G4	<p style="text-align: center;">Décision</p> <p>Certificat d'urbanisme :</p> <p>Délivrance du certificat d'urbanisme</p> <p><i>Est exclu de la délégation la délivrance des certificats d'urbanisme visés à l'article L.410-1-b) lorsque le maire et le DDTM ont émis des avis divergents.</i></p>	CU : R.410-11
G5	<p><u>Permis de construire, d'aménager, de démolir</u></p> <p>Arrêtés d'accord ou de refus d'un permis de construire, d'aménager ou de démolir.</p> <p><i>Sont exclus de la délégation :</i></p>	

N° de code	Nature des décisions déléguées	Référence
	<ul style="list-style-type: none"> • Les arrêtés d'accord ou de refus de permis dès lors que le projet porte sur la création de SHOB supérieure à 1500 m², • Les arrêtés d'accord et de refus de permis portant sur les installations nucléaires de base, • Les arrêtés d'accords et de refus de permis portant sur les ouvrages de production, distribution, stockage d'énergie lorsque cette énergie n'est pas destinée principalement à une utilisation directe du demandeur, dès lors que le projet est soumis à enquête publique, • Les arrêtés d'accords ou de refus de permis lorsque le maire et le DDTM ont émis des avis divergents. 	<p>CU : R.422-2, L.424-1 et suivants et R.424-1 et suivants.</p> <p>CE : R123-1</p>
G6	Arrêté prescrivant une participation après un permis tacite	CU : L.424-6 et R.424-8.
G7	Certificat de permis tacite	CU : R.424-13 R. 460.4.3. CU
G8	Prorogation du permis ou de la décision intervenue sur la déclaration préalable.	CU : R.424-23 R.421.32 CU
G9	<p><u>Déclarations préalables :</u></p> <p>Décision d'opposition ou de non opposition avec prescriptions.</p> <p>Sont exclues de la délégation les décisions prises sur les déclarations préalables lorsque le maire et le DDTM ont émis des avis divergents.</p>	CU : R.422-2 ; L.424-1 et suivants et R.424-1 et suivants
G10	Arrêté prescrivant une participation après une non opposition à une déclaration préalable.	CU : L.424-6 et R.424-8
G11	Certificat de non opposition à une déclaration préalable.	CU : R.424-13
G12	Prorogation de la décision intervenue sur la déclaration préalable.	CU : R.424-23
	<u>Formalités spécifiques aux lotissements (qu'ils soient soumis à permis ou à déclaration)</u>	
G13	Arrêté de vente par anticipation.	CU : R.442-13-b
G14	Autorisation de différer les travaux de finitions.	CU : R.442-13-a
G15	Mise en jeu de la garantie d'achèvement d'un lotissement.	CU : R.442-15
G16	Désignation de la personne devant se substituer au lotisseur défaillant.	CU : R.442-16
	Conformité	

N° de code	Nature des décisions déléguées	Référence
G17	Mise en demeure de déposer un modificatif ou de mettre les travaux en conformité.	CU : R.462-9
G18	Attestation de non contestation de la conformité.	CU : R.462-10
Autres formalités		
G19	Avis conforme dans le champ défini aux articles L.422-5 et L.422-6 du Code de l'Urbanisme.	CU : L.422-5 et L.422-6
G20	Conventions de mise à disposition auprès des communes des services de la DDTM pour l'instruction des demandes d'autorisation et actes relatifs à l'occupation des sols.	CU : L 422-8 et R 423-15
G21	Mises en demeure d'avoir à régulariser des situations d'infraction en matière d'urbanisme ou de construction.	CU : L.160.1, L.480.4
G22	Proposition d'arrêtés au maire ou refus de préparer un projet de décision dans un sens déterminé dans tous les domaines où les services de l'État sont mis à disposition.	
G23	Liquidation et recouvrement des astreintes dans les limites fixées à l'ordonnateur.	CU: L480-8 et suivants
G24	Mise en œuvre de la démolition, de la mise en conformité ou de la remise en état ordonnée par le juge.	CU: L480-9.
(Avant le 1er octobre 2007)		
G25	Mise en jeu de la garantie d'achèvement d'un lotissement.	R.315.33 CU
G26	Certificat autorisant la vente ou la location des lots (fin de travaux ou obtention de la garantie d'achèvement d'un lotissement).	R.315.36 CU
G27	Désignation de la personne chargée de terminer un lotissement en cas de défaillance du lotisseur.	R.315.37 CU
<u>H – ÉCONOMIE D'ÉNERGIE</u>		
H1	Délivrance du label haute performance énergétique et label solaire.	D.84.498 du 22/06/84.
<u>I – INGÉNIERIE PUBLIQUE</u>		
I1	Acte de candidature et remise d'offres pour les prestations d'ingénierie publique.	Décret 2000.257 du 15/073/2000 .Décret 2001.210 DU 07/03/2001;
I2	Engagement de l'État dans les marchés d'ingénierie publique.	
I3	Préparation et signature des conventions d'ATESAT (Assistance Technique fournie par l'État pour des raisons de solidarité et	Décret 2002.1209 du 27/09/2002.

N° de code	Nature des décisions déléguées	Référence
I4	d'aménagement du territoire). Conventions pour la réalisation d'un plan de mise en accessibilité de la voirie et des espaces publics (Assistance).	Loi N°2005-102 du 11 février 2005.
J1	J – GENS DU VOYAGE Décisions d'attribution de l'aide aux collectivités et organismes gérant des aires d'accueil des gens du voyage.	Art. 1851-1-11 du code de la sécurité sociale
K1	K – ARCHEOLOGIE PREVENTIVE Titres de recettes, tous actes, décisions et documents relatifs à l'assiette, à la liquidation, au recouvrement et réponses aux réclamations préalables en matière de redevance d'archéologie préventive dont les autorisations et déclarations préalables du code de l'urbanisme constituent le fait générateur.	Art. 9-III de la loi N° 2001-44 du 17/01/2001 modifiée relative à l'archéologie préventive.
L1	L – MARITIME <u>1. Tutelle des comités locaux des pêches maritimes et des élevages marins</u> <u>Comités locaux des pêches maritimes et des élevages marins de la Gironde.</u> 1.1. Composition -Détermination de la répartition des sièges du conseil du comité départemental entre les différentes catégories professionnelles. -Organisation générale des élections professionnelles, installation et fonctionnement des commissions électorales. -Nomination des membres des conseils des comités locaux, des présidents, et des vice-présidents. 1.2. Fonctionnement -Approbation des délibérations du conseil du comité départemental relatives à la détermination des cotisations professionnelles (après consultation du directeur départemental de la protection des populations). -Approbation du règlement intérieur du comité départemental. -Approbation des états prévisionnels des recettes et des dépenses et des comptes financiers du comité départemental. <u>2. Coopératives maritimes, coopératives d'intérêt maritime et leurs unions</u>	Code Rural et de la Pêche maritime Loi N°91-411 du 2 mai 1991 modifiée. Décrets, arrêtés et circulaire modifiée.
L2	2.1. Agrément et retrait d'agrément.	Lois n° 47-1775 du 10

N° de code	Nature des décisions déléguées	Référence
	<p>2.2. Contrôle.</p> <p style="text-align: center;"><u>3. Réglementation des pêches maritimes</u></p>	<p>septembre 1947 modifiée, n° 83-657 du 20 juillet 1983 modifiée, n° 92-643 du 13 juillet 1992.</p> <p>Décrets n° 85-416 du 4 avril 1985 modifié, n° 87-368 du 1^{er} juin 1987 modifié.</p> <p>Circulaire ministérielle du 20 août 1992.</p>
L3	<p>3.1. Délivrance des autorisations de pêche aux balais dans le bassin d'Arcachon</p> <p>3.2. Détermination du nombre de filets fixes pouvant être disposés dans la zone de balancement des marées sur l'ensemble du littoral du département.</p> <p>3.3. Délivrance des autorisations annuelles de pose de filets fixes dans la zone de balancement des marées.</p> <p>3.4. Délivrance et suspension des permis de pêche maritime à pied à titre professionnel.</p> <p>3.6. Détermination des lieux de débarquement des produits de la pêche maritime sur le littoral du département en vue de leur première mise sur le marché.</p> <p style="text-align: center;"><u>4. Exploitation des cultures marines</u></p>	<p>Arrêté du 19 juin 1961 Décret N°2001-426 du 11 mai 2001.</p> <p>Arrêtés ministériels du 2 juillet 1992 modifié.</p> <p>Décret N°89-273 du 26 avril 1989 modifié.</p> <p>Art. L2124-29 et 30 et R2124-62 du CG3P</p>
L4	<p>4.1. Tenue du cadastre conchylicole.</p> <p>4.2. Ouverture des enquêtes administratives et publiques visant à recueillir les avis sur les demandes de concession.</p> <p>4.3 Présidence des commissions des cultures marines.</p> <p>4.4 Autorisations d'exploitation de cultures marines, à l'exception des décisions allant à l'encontre de l'avis de la commission des cultures marines.</p> <p>4.5. Réglementation des exploitations conchylicoles :</p> <p>-mise en demeure adressée au concessionnaire de se mettre en conformité avec la réglementation,</p> <p>-retrait d'autorisation en cas de manquement à la réglementation des exploitations conchylicoles (après avis de la commission des cultures marines),</p>	<p>Décret n ° 83-228 du 22 mars 1983 modifié.</p>

N° de code	Nature des décisions déléguées	Référence
L5	<p>-fixation des dates d'enlèvement et de repose des installations surélevées.</p> <p style="text-align: center;"><u>5. Contrôle sanitaire des coquillages</u></p> <p>-Autorisations de reparcage de coquillages en provenance de zones sanitaires classées B.</p> <p>-Autorisations de collecte exceptionnelle de coquillages juvéniles dans des zones sanitaires classées D en vue de transfert vers des zones sanitaires classées A, B et C.</p>	<p>Le code rural et de la pêche maritime notamment ses articles R 231-35 à R 231-60.</p>
L6	<p style="text-align: center;"><u>6. Tutelle du pilotage maritime</u></p> <p>6.1. Régime disciplinaire des pilotes</p> <p>-Autorisations d'absence.</p> <p>-Réprimande et blâme, pour des faits commis en dehors de l'exercice du service à bord d'un navire.</p> <p>6.2. Commissions locales de pilotage</p> <p>-Détermination des modalités de fonctionnement des commissions locales de pilotage.</p> <p>6.3. Licences de capitaine pilote</p> <p>-Délivrance, extension, restrictions, renouvellement, suspension et retrait des licences de capitaine pilote des capitaines de navires faisant escale dans les ports situés à l'intérieur des limites administratives du Grand port maritime de Bordeaux (après avis des commissions locales de pilotage).</p> <p>-Vérification annuelle des conditions exigées pour le maintien des licences de capitaine-pilote.</p>	<p>Loi du 28 mars 1928 modifié.</p> <p>Décrets du 14 décembre 1929 modifié et n°69-515 du 19 mai 1969 modifié.</p> <p>Arrêté ministériel du 18 avril 1986.</p> <p>Circulaires ministérielles n° 3820 GM-2 du 12 novembre 1969 et n° 217 NMS du 18 avril 1986.</p>
L7	<p style="text-align: center;"><u>7. Achat et vente de navires</u></p> <p>7.1. Tous navires, autres que les navires de pêche</p> <p>-Visa des actes d'achat et de vente de tous navires d'une jauge brute inférieure ou égale à 200 tonnes.</p> <p>7.2. Navires de pêche</p> <p>-Visa des actes d'achat et de vente, entre Français, des navires de pêche d'une longueur hors tout inférieure ou égale à 30 mètres.</p> <p>-Visa des actes de vente, à l'étranger, des navires de pêche d'une longueur hors tout inférieure ou égale à 30 mètres.</p>	<p>Décret du du 24 juillet 1923 modifié .</p> <p>Circulaire ministérielle du 06 septembre 1985 et n° 3173 P-2 du 04 août 1989.</p>

N° de code	Nature des décisions déléguées	Référence
M2	<ul style="list-style-type: none"> ●Le code de l'environnement ●Le code de l'expropriation, hors DUP et enquête parcellaire, à l'exception des déclarations d'utilité des captages d'eau potable. <p>Tous documents, y compris les récépissés relevant de la réglementation des installations classées, sauf les arrêtés et les agréments concernant les véhicules hors d'usage (VHU).</p>	
M3	Toutes les décisions concernant les installations de stockage de déchets inertes.	
M4	Les arrêtés de composition des commissions de suivi de site (ex CLIS et es CLIC).	
M5	Les récépissés de déclaration pour le transport, le négoce et le courtage des déchets.	
M6	<p>Les agréments concernant :</p> <ul style="list-style-type: none"> ●La collecte, le transit, le stockage et le traitement des pneus usagés ●Le ramassage des huiles usagées ●La collecte et le transport des matières issues de l'assainissement non collectif. 	
M7	Les arrêtés de composition des comités consultatifs de gestion des réserves naturelles nationales.	
M8	Les arrêtés temporaires de fermeture au public des réserves naturelles nationales.	
M9	Les arrêtés temporaires de fermeture au public des réserves naturelles nationales.	
M9	Les arrêtés d'occupation temporaire de terrain pris au titre de la loi du 29 décembre 1892.	
M10	Convocation du CODERST et de la CDNPS.	
M11	Les décisions prises à l'issue de la CDNPS à l'exception des autorisations concernant les carrières (installations classées), et la faune sauvage captive.	
M12	Les arrêtés de dérogation « bruit » (L571-1 à L571-26).	
N1	<p style="text-align: center;"><u>N – REPRÉSENTATION DEVANT LES TRIBUNAUX</u></p> <p>-La représentation du Préfet devant toutes juridictions pour l'ensemble des compétences préfectorales déléguées, et pour l'application des décisions de justice, dans les actions intentées pour l'application du</p>	Code de la justice administrative

N° de code	Nature des décisions déléguées	Référence
	<p>code de l'environnement, du code forestier, du code rural et de la pêche maritime, du code minier, du code du travail, du code de l'urbanisme, du code de la construction et de l'habitation et du code de la voirie routière ainsi que pour la défense des intérêts de l'État dans les actions en matières d'expropriation, de travaux et de marchés publics.</p> <p>-Les transactions conformément à la circulaire du 6 avril 2011.</p>	<p>Code de la Procédure civile</p> <p>Code de procédure pénale</p> <p>Circulaire du 6 avril 2011 relative au recours à la transaction pour régler amiablement les conflits.</p>

LE PROGRAMME D'ACTIONS de LA GIRONDE ANNEE 2013

EN TERRITOIRE NON DÉLÉGUÉ

Hors Communauté Urbaine de Bordeaux

PREAMBULE

Le 5 mars 2003, la Commission d' Amélioration de l' Habitat de la Gironde approuvait son premier **Programme d'Actions Départemental (PAD)**, définissant pour la période 2003-2006 les enjeux et orientations de la politique de l'Anah sur le territoire girondin et fixant les objectifs et actions à mettre en oeuvre pour structurer l'intervention de la délégation locale sur les logements du parc privé.

Ce premier programme a par la suite été actualisé annuellement pour intégrer d'une part les dispositions législatives et réglementaires nouvellement intervenues, et d'autre part, les évolutions dans la conduite des programmes sur le territoire et la détermination du niveau des loyers (logements conventionnés et intermédiaires).

En 2006, alors que la Communauté Urbaine de Bordeaux (CUB) devenait par voie conventionnelle, délégataire des aides à la pierre de l'Etat et de l'Anah sur son territoire, le PAD était une nouvelle fois actualisé avec l'accord de la CUB pour la partie concernant son territoire.

En octobre 2007, un nouveau **Programme d'Actions Territorial (PAT)** était validé en Commission d'Amélioration de l'Habitat, pour la première fois hors territoire délégué seulement.

Comme pour le premier PAD, le PAT a par la suite été actualisé régulièrement afin d'intégrer les nouvelles dispositions législatives et réglementaires intervenues depuis octobre 2007 et les évolutions dans la conduite des programmes sur le territoire et la détermination du niveau des loyers (logements conventionnés et intermédiaires).

Avec la **Loi de Mobilisation pour le Logement et la Lutte contre l'Exclusion du 25 mars 2009**, le décret « **Relance** » du **4 septembre 2009**, un nouveau **Programme d'Actions (PA)** a été validé **hors secteur délégué par la nouvelle Commission Locale d'Amélioration de l'Habitat (CLAH) consultative du 10 novembre 2009.**

Ce Programme d'Actions s'est inscrit, alors que 2009 marque avec la Loi de Mobilisation pour le Logement et la Lutte contre les Exclusions un nouveau tournant dans la vie et l'action de l'Anah, dans une continuité d'action de l'Anah en Gironde depuis sa création en 1971 de ses PAD et PAT.

Avec le Décret « Gouvernance » du 24 décembre 2009, le **Programme d'actions (PA) de 2009** a été réactualisé et validé le **8 juin 2010.**

Depuis le **1er janvier 2011**, l'Anah met en oeuvre son nouveau régime des aides, qui réforme en profondeur la politique menée jusque là depuis 2006, et traduit, dans un souci de simplification général, les nouvelles priorités de l'Anah, posées peu à peu au travers des circulaires de programmation annuelles depuis 2009.

Dans ce cadre, depuis 2011 le Programme d'actions, permettant de décliner, définir et préciser la politique de l'Anah mise en oeuvre en Gironde, hors secteur délégué, par la Délégation Locale de l'Anah et les CLAH consultatives et décisionnelles, a été retravaillé en profondeur et adapté chaque année.

le **Comité Régional de l'Habitat (CRH)** annonçant la répartition des enveloppes budgétaires déléguées à la région Aquitaine et notamment celles de la Gironde et du territoire hors délégation, s'étant tenu le **18 avril 2013**, le **Programme d'Actions 2013**, ré-actualisation du **Programme d'Actions 2011 et 2012** est présenté pour avis et validation lors de la première CLAH consultative organisée le **28 avril 2013.**

Rappel : l'élaboration du Programme d'Actions s'inscrit dans le cadre du décret d'origine du 20 avril 2001 qui instituait les PAD et réactualisé par le décret « Relance » du 4 septembre 2009, confirmé par le décret « Gouvernance ».

Le programme d'actions est permanent. Il est adapté chaque année pour tenir compte des moyens disponibles, fixer les niveaux de loyers applicables pour le conventionnement et prendre en compte les nouveaux engagements de l'Anah avec le territoire d'intervention.

Il doit faire l'objet pour être opposable, d'une publication au recueil des actes administratifs.

Il est transmis au délégué régional de l'Anah pour évaluation et préparation de la programmation régionale annuelle et pluri-annuelle des crédits.

Ce programme, dont le contenu est défini par le Règlement Général de l'Anah, doit comprendre a minima :

- les priorités d'intervention et les critères de sélectivité des projets
- les modalités financières d'intervention
- le dispositif relatif aux loyers conventionnés
- la politique de contrôle et les actions menées
- les conditions de suivi, d'évaluation et de restitution annuelle des actions mises en œuvre.

SOMMAIRE

PARTIE I --- L'ANAH : PRESENTATION GENERALE, LE PARC PRIVE CŒUR D'ACTION, P6 ACTIVITE DE L'ANAH EN GIRONDE (BILAN 2012-PROGRAMMATION 2013)

I-1 Présentation générale de l'Anah P6

II-2 Le parc privé, cœur d'action de l'Anah P8

- QUELQUES CHIFFRES SUR LE PARC PRIVE P8

-L'APPROCHE DES BESOINS P9

III-3 L'activité de l'Anah en Gironde (hors territoire délégué) P11

- BILAN 2012 P11

- PROGRAMMATION PREVISIONNELLE 2013 (DOTATION-OBJECTIFS PRIORITAIRES) P15

PARTIE II ---- LE PROGRAMME D' ACTIONS : PRIORITES LOCALES P16 D'INTERVENTION, REGIME FINANCIER DES AIDES, MAITRISE DES LOYERS, PLAFONDS DE RESSOURCES, CONTROLE DES ENGAGEMENTS, PROGRAMMES ANIMES, ACTIONS PRIORITAIRES ET SELECTIVITE DES DOSSIERS DE DEMANDE DE SUBVENTION

II-1 Les Priorités locales d'intervention et les critères de sélectivité des projets P16

- LES PRIORITES LOCALES P16

- LES CRITERES DE SELECTIVITE DES PROJETS : TRAVAUX, PROJETS ET REGLEMENTAIRES P20

II-2 Le régime financier des aides de l'Anah P25

- LES PB P25

- LES PO P27

II-3 La modulation des loyers maîtrisés P28

- ANALYSE DU MARCHÉ LOCATIF P28

- LES LOYERS CONVENTIONNES P29

DEFINITION DES ZONES ET CATEGORIES P29

DEFINITION DES LOYERS DE MARCHÉ P30

DEFINITION DES LOYERS PLAFONDS PAR ZONE ET CATEGORIE P30

LOYERS PLAFONDS EN CONVENTIONNEMENT SANS TRAVAUX SUBVENTIONNES PAR L'ANAH P31

LOYERS PLAFONDS EN CONVENTIONNEMENT AVEC TRAVAUX SUBVENTIONNES PAR L'ANAH P32

IV les plafonds de ressources des locataires de logements conventionnés Anah P34 avec ou sans travaux subventionnés et les plafonds de ressources des propriétaires occupants

- PLAFONDS DE RESSOURCES DES LOCATAIRES P34

- PLAFONDS DE RESSOURCES DES PROPRIETAIRES OCCUPANTS P36

V Les contrôles	P37
- LES CONTROLES INTERNE ET SUR PLACE DES DOSSIERS DE DEMANDE DE SUBVENTION	P37
- LES CONTROLES DES ENGAGEMENTS DE LOCATION ET D'OCCUPATION	P37
VI Les fiches de Programmes Animés opérationnels en cours et à venir	P39
- OPAH DD SIPHEM 2009 – 2014 DEBUT 10 JUILLET 2009	P41
- OPAH PAYS DE HAUTE GIRONDE 2011 – 2014 DEBUT 24 OCTOBRE 2011	P42
- PIG PST DEPARTEMENTAL 2012-2015 DEBUT 1ER MARS 2012	P43
- OPAH CDC CASTILLON- PUJOLS ET PAYS-FOYEN 2012-2015 DEBUT 1ER MARS 2012	P44
- OPAH CDC DU CREONNAIS 2012-2015 DEBUT 1ER MARS 2012	P45
- OPAH DES CDC SUD GIRONDE DU PAYS DES LANDES DE GASCOGNE 2013-2015 DEBUT	P46
MARS 2013	
- PIG PHM++ DE LA CALI 2013-2018 DEBUT JUIN 2013	P47
- OPAH – RU – ORI DE CADILLAC 2013-2018 DEBUT JUIN 2013	P48
- CONTRAT LOCAL D'ENGAGEMENT ET PROTOCOLES TERRITORIAUX 2011-2017 DEBUT	P49
JANVIER 2011	
Annexe : liste des communes classées par zone de marché local des loyers	P 51
- Zone 1	P52
- Zone 2	P53
- Zone 3	P54
- Zone 4	P57

PARTIE I --- L'Anah : présentation générale, le parc privé coeur d'action, activité de l'Anah en Gironde

I-1 Présentation générale de l'Anah

L'Agence nationale de l'habitat (Anah), établissement public à caractère administratif de l'Etat créé en 1971, a pour mission la réhabilitation et l'amélioration des logements privés, occupés en résidences principales, construits depuis plus de 15 ans.

QUI PEUT BENEFICIER DES AIDES DE L'ANAH ?

- Les **propriétaires-occupants**. Leur niveau de ressources ne doit pas alors dépasser un certain seuil.
- Les **propriétaires qui louent** ou souhaitent louer un bien immobilier en réalisant ou non des travaux.
- Les **syndicats de copropriétaires** pour des travaux sur les parties communes.

A **titre exceptionnel**, peuvent également bénéficier des aides de l'Anah :

- Les locataires qui souhaitent réaliser des travaux de mise aux normes de décence de leur logement, en améliorer l'accessibilité ou l'adapter au handicap.
- Les communes pour des travaux d'office de sortie d'insalubrité ou de péril.
- *Les organismes HLM dans le cadre des plans de sauvegarde des copropriétés dégradées et les propriétaires ou gérants d'hôtels meublés.*

POUR QUELS LOGEMENTS ?

- Le logement doit être achevé depuis **au moins 15 ans** à la date où la décision d'accorder la subvention est prise.
- Le logement **ne doit pas avoir fait l'objet d'un autre financement** de l'Etat ou d'un prêt à taux zéro dans les cinq années précédant le dépôt de la demande.

POUR QUELS TRAVAUX ?

- Ils doivent être d'un **montant minimum de 1 500 € HT**
- Ils ne doivent **pas être commencés avant le dépôt de la demande de subvention**.
- Ils doivent être **compris dans la liste des travaux subventionnables**. L'Anah finance les travaux d'amélioration. Ceci exclut aussi bien les travaux d'entretien ou de décoration seuls, que les travaux lourds assimilables à de la construction neuve ou à de l'agrandissement.
- Ils doivent être réalisés par des professionnels du bâtiment.

LA SUBVENTION N'EST JAMAIS UN DROIT ACQUIS

- La décision est prise au niveau local.
- Pour ce faire :
 - les priorités nationales sont adaptées en fonction des contextes propres à chaque territoire et des moyens disponibles. Cette année seuls les projets entrant dans les priorités nationales sont éligibles aux aides de l'Anah.
 - Chaque projet est étudié sous ses différents aspects : social, technique et financier.
 - Chaque demande de subvention présentée est instruite par **les délégations locales de l'Anah situées dans chaque département** en application de la réglementation en vigueur au moment du dépôt de la demande et en fonction de l'existence ou non d'un programme animé sur le territoire de localisation du logement.
 - En session décisionnaire (CLAH décisionnaire) ou consultative (CLAH consultative) chaque demande est proposée pour avis et décision ensuite.

LA DELEGATION LOCALE DE L'ANAH

L'Anah se décline au niveau du territoire par :

- **Un niveau national /central** avec une **Direction Générale**, composée de différentes directions thématiques et territoriales, dirigée par une directrice générale
- **Un niveau régional décliné :**
 - ***Au niveau national***, au sein de la *Direction de l'Action Territoriale (DAT) de l'Anah*, par un **correspondant Aquitaine**.
 - ***Au niveau régional*** au sein de la *Direction Régionale de l'Environnement, de l'Aménagement et du Logement (DREAL) Aquitaine*, service technique du *Préfet de région Aquitaine* nommé depuis la *Loi de Mobilisation pour le Logement et la Lutte contre les Exclusions*, « **Délégué régional de l'Agence en Aquitaine** ».
- **Un niveau départemental décliné :**
 - **une délégation locale de l'Anah de la Gironde**, localisée en *Direction Départementale des Territoires et de la Mer (DDTM)* au sein du *Service Habitat Logement Construction Durable*, service technique du **Préfet de département de la Gironde** nommé depuis la *Loi de Mobilisation pour le Logement et la Lutte contre les Exclusions*, « **Délégué de l'Agence dans le département de la Gironde** ».

I-2- Le parc privé, cœur d'action de l'Anah

I2- 1- Quelques chiffres sur le parc privé

Le département de la Gironde (source Beyond Filocom 2009) comprend **758 691 logements** dont 637 120 sont des résidences principales, répartis au niveau du parc privé comme suit :

- **353 567 logements de propriétaires occupants soit 55,49 % dont 205 161 logements hors CUB soit 67,48 %**
 - **194 860 logements locatifs privés soit 30,58 dont 71 485 logements hors CUB soit 23,51 %.**
- 66 % des ménages girondins sont éligibles au logement social, qu'il soit public ou privé.**

En 2011 (source ECOLO Web), on compte 4 253 logements locatifs privés conventionnés en loyer social ou très social.

	Nombre de logements	Résidences principale		Résidences secondaires		Logements vacants	
		Nombre	%	Nombre	%	Nombre	%
CUB	369 725	333 103	90,1	8 377	2,2	28 245	7,5
Reste du département	388 966	304 017	78,2	51 358	13,2	33 591	8,5
Gironde	758 691	637 120	84	59 735	7,9	61 836	8,1

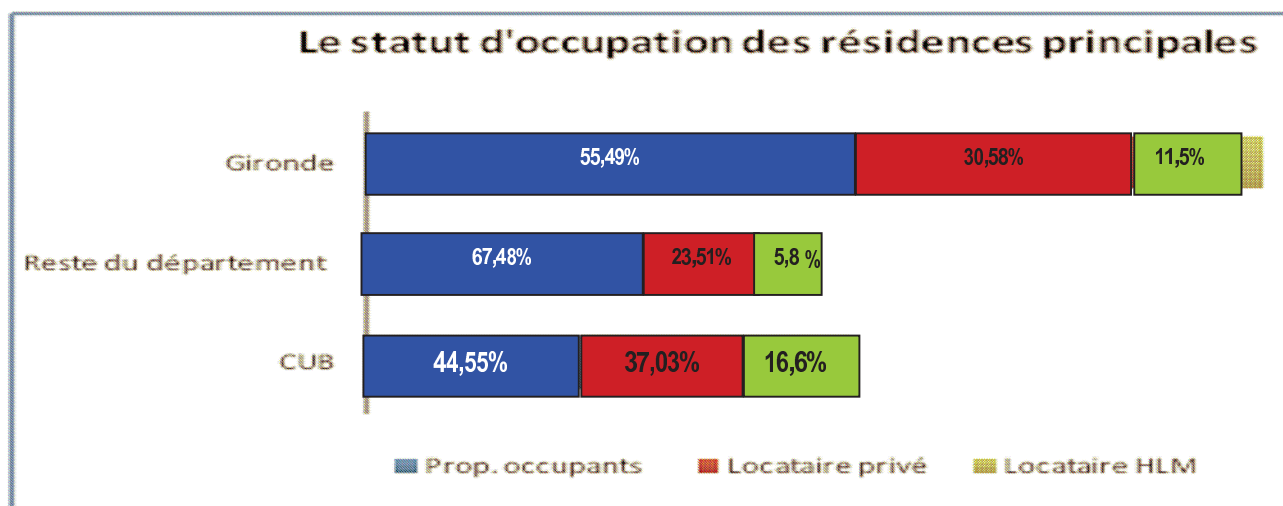

Bien que le parc de logement soit relativement plus récent et plus confortable qu'au niveau national, les situations sont très contrastées selon les territoires.

Ainsi **certains secteurs concentrent des logements plus anciens (construits avant 1948) que la moyenne départementale** qu'il s'agisse du parc des propriétaires occupants ou du parc locatif. C'est le cas notamment et de manière significative sur :

- du Nord au sud-est du département :
 - **Pays de la Haute Gironde**
 - **Pays du Libournais**
 - **Pays du Haut entre deux Mers**
- au sud du département :
 - le Pays des Landes de Gascogne connaît une situation assez semblable

L'âge du parc des résidences principales en Gironde se distingue par **deux grandes époques** de construction avec :

- plus de **50% du parc construit avant 1915** (contre 28% en France)
- et **42% du parc datant d'après 1975** (contre 35% en France).

85,55% des résidences principales ont plus de 15ans en Gironde et 81,6% hors secteur délégué.

L'état du parc des résidences principales, évalué à partir du classement cadastral réalisé par les services fiscaux, **peut être considéré comme globalement bon en Gironde.**

Si l'on considère les catégories de **logements classées en 7 et 8** où l'on trouve le parc potentiellement indigne (état des logements « médiocre » et « très médiocre »), elles touchent **4,8% du parc des résidences principales** de la Gironde (contre 5,3% en France).

La **notion de confort** s'apprécie au regard de la présence ou non d'une installation de chauffage central, de toilettes privatives, d'une salle d'eau. Là encore, les **situations cachent des disparités importantes, avec sur certains secteurs notamment ruraux des poches d'habitat dégradés** :

- **le Pays Médoc, particulièrement sur les logements locatifs.**
- **Le Pays de la Haute Gironde sur tous les types de logement**
- **le Pays du Haut entre deux Mers, sur tous les types de logement**
- **le Pays des Landes de Gascogne, sur tous les types de logement**

Enfin ces **pourcentages recouvrent une réalité de résidences principales classées en 7 et 8 de 32 079 logements principalement privés**, ce qui reste beaucoup trop important

Globalement, les problèmes d'inconfort concernent davantage les propriétaires occupants que les locataires, les propriétaires bailleurs ayant l'obligation de louer des logements décentes.

12-2- L'approche des besoins

En local

- **Jusqu'en 2004**, la DDE de la Gironde s'est appuyée sur une étude opérant un découpage du territoire girondin en espaces de marchés :
 - **aires urbaines**
 - **espaces relais**
 - **espaces ruraux**

L'analyse de ces espaces, basée sur des indicateurs démographiques et sociaux liés au logement, a permis de dégager les spécificités de chaque groupe de communes et les enjeux locaux en matière d'habitat.

- **Le développement de l'intercommunalité et les perspectives de décentralisation ont ensuite conduit les services de l'Etat à engager de nouvelles réflexions sur la mise en oeuvre des politiques locales de l'habitat** dans un souci de mise en cohérence des différentes démarches territoriales.

L'étude ainsi réalisée a permis de recenser les besoins sur les différents territoires administrés, qu'ils soient en construction neuve ou en amélioration, et sur l'ensemble de la chaîne du logement (parc public, parc privé) et constitue un outil d'aide à la décision en matière de politique locale de l'habitat.

Cette étude, outil basé sur un diagnostic approfondi des contextes démographiques, socio-économiques et de la situation de l'habitat, a permis ainsi :

- **d'évaluer les besoins en logements à l'horizon 2010** par rapport aux phénomènes de croissance démographique, de densification des ménages, de renouvellement du parc et de fluidité du marché
- **de constituer une base partagée des situations territoriales.** Des profils de territoires en terme de dynamique de marché de l'habitat ont été mis en évidence, chaque communauté de communes et chaque pays étant identifiés et classés selon ces profils
- **de venir en appui des politiques plus fines développées localement** en les resituant dans le contexte départemental et régional.

Elle décrit les caractéristiques du parc de logement existant, la situation du marché locatif et précise la place du parc privé dans les politiques locales de l'habitat, et ainsi permet d'évaluer les objectifs en matière d'amélioration de l'habitat et de les décliner par territoire.

L'étude met également en évidence les potentialités du parc existant en terme de :

- **remise sur le marché de logements vacants**, notamment en croisant les données relatives au classement cadastral de ces logements avec la vacance dite « longue » c'est-à-dire supérieure à 2 ans
- **réhabilitation des logements médiocres et très médiocres** (classement cadastral 7 et 8) susceptibles de révéler des situations d'habitat indigne
- **Une nouvelle étude lancée en 2009 et finalisée en 2010.**

Elle a permis :

- de réactualiser l'analyse des besoins en logement,

- d'affiner la territorialisation de ces besoins,
- de définir les territoires (communautés de communes, communes) qui concentrent de par l'offre de services proposés (administratifs, commerciaux, de services, de transport, etc...), les demandes en logement et notamment en logement locatif.
- De réactualiser l'étude locale des niveaux de loyers réalisée en Gironde, et notamment :
 - le classement des communes en 4 zones locales de marché de loyers (partie II Point 2),
 - la définition des territoires (communautés de communes, communes) présentant une tension au niveau du marché locatif suffisante pour justifier de la mise en place de la prime de réduction de loyer de l'Anah applicable depuis le 1^{er} janvier 2011.

En national

D'autres outils ont été développés depuis 2001 entre l'Anah, la DAEI et la DGI, permettant également une approche des besoins en matière de réhabilitation du parc privé ancien :

- « **Les tableaux de bord de l'habitat privé** » fournissent un certain nombre d'indicateurs permettant d'analyser les contextes locaux en matière d'habitat, notamment d'habitat privé (gisement des propriétaires occupants éligibles aux aides sur n'importe quel territoire) mais également du parc public et de suivre l'activité de l'Anah sur n'importe quel territoire. Les données exploitées proviennent pour l'essentiel de la base « Fichier des Logements Communaux » ou FILOCOM et présentent l'avantage d'une mise à jour biennale.
- « **Le Parc Privé Potentiellement Indigne** » ou **PPPI** est une méthode de repérage des situations potentielles d'habitat indigne, développée par le bureau d'étude Square à la demande de la DGUHC et de l'Anah, qui procède au croisement des revenus des ménages du parc privé (propriétaires occupants et locataires) avec la catégorie cadastrale des logements définis par les services fiscaux.

Ainsi, la population observée est celle des ménages habitant :

- un logement classé en catégorie cadastrale 6 (logement ordinaire) dont les revenus annuels imposables sont inférieurs à 30% des plafonds de ressources HLM
- un logement classé en catégorie cadastrale 7 ou 8 (logement médiocre ou très médiocre) dont les ressources annuelles imposables sont inférieures à 60% des plafonds de ressources HLM.

Cette méthode ne permet cependant de fournir que des indicateurs d'alerte et nécessite obligatoirement une confrontation de ce pré-repérage avec l'ensemble des autres sources disponibles auprès des acteurs locaux de terrain. Les données étant disponibles depuis 1999, il est tout à fait possible d'observer les évolutions de ce parc sur l'ensemble des territoires.

I-3- L'activité de l'Anah en Gironde (hors territoire délégué) : Bilan 2012 – Programmation 2013

Au titre du présent Programme d'Actions, est présenté :

- le bilan d'activité de l'Anah Hors secteur délégué de l'année 2012, présenté à la première CLAH consultative organisée en 2013, qui se tiend le 26 avril 2013
- la programmation 2013 : dotation prévisionnelle de base et objectifs prioritaires. Depuis le 18 avril 2013, date du CRH sont connus les enveloppes et objectifs propres à la Gironde, en territoire délégué et hors territoire délégué.

I3-1 BILAN 2012

La dotation globale déléguée à la Gironde hors secteur CUB s'est élevée tout type de thématiques confondus (travaux, ingénierie) à 3 552 004 €.

l'aide au travaux

la dotation annuelle travaux

Initialement prévue en **début d'année à 3 219 000 €** pour l'Anah et à 1 192 000 € pour l'Etat au titre du Programme Habiter Mieux, la dotation annuelle définitive sur le secteur non délégué pour 2012 a été de **3 092 379 €** répartis ainsi :

- 1 247 979 € sur les propriétaires-bailleurs
- 1 844 400 € sur les propriétaires-occupants.

4 Commissions Locales d'Amélioration de l'Habitat (CLAH) consultatives et 5 CLAH décisionnaires ont permis d'engager l'ensemble des crédits délégués à la Gironde Hors secteur délégué.

La production de logements

Si l'année 2011 a été marquée par une forte baisse de la production de logements subventionnés PO et PB avec 386 logements contre 625 en 2010, l'année 2012 a amorcé une reprise de l'activité de production et notamment des dossiers de propriétaires-bailleurs, avec 416 logements agréés.

La répartition globale en fonction des bénéficiaires

Sur les 416 logements subventionnés :

- **84 sont des logements de PB** (soit 36 de plus par rapport à 2011), dont 72 conventionnés en loyer social et très social. L'enveloppe de subvention engagée est de 1 501 628 €, soit une **moyenne de subvention par logement de 17 877 €**.
- **332** (soit 6 de moins par rapport à 2011) **sont des logements de PO**, dont **224 des PO très modestes**. L'enveloppe de subvention engagée est de 1 586 873 € soit une **moyenne de subvention par logement de 4 780 €**.

Ainsi, l'enveloppe engagée pour financer les logements se rééquilibre entre les dossiers PB et les dossiers PO contrairement à l'année 2011 où l'enveloppe PB était nettement inférieure à celle des PO, même si rapportée au logement la subvention PB reste supérieure.

Les priorités d'action

- ***La lutte contre l'habitat indigne et très dégradé pour les PO et les PB***

51,9 % des subventions accordées en 2012, soit 1 603 890 €, sont consacrées à la lutte contre l'habitat

indigne et très dégradé, avec :

- **20 logements de PO** soit une enveloppe globale de 446 668 € soit une moyenne de 22 333 € par logement
- **58 logements de PB** soit une enveloppe de 1 157 222 €, soit une moyenne de 19 952 € par logement

La délégation de la Gironde a ainsi atteint les objectifs dévolus à la Gironde hors secteur délégué par le CRH Aquitaine.

• ***La performance énergétique des logements, l'adaptation des logements***

Sur le secteur hors CUB de la Gironde, parmi les 332 logements PO agréés :

- **264 logements PO ont réalisé de travaux de performance énergétiques** . Parmi ces 264 logements, **174 ont obtenu l'Aide de Solidarité Ecologique** dès lors que l'évaluation énergétique a conduit à un gain énergétique après travaux de 25 %
- **78 logements PO ont fait l'objet de travaux d'adaptation justifiés** en 2012 contre 95 en 2011, dont 35 PO très modestes. Pour la première fois, il a été difficile de traiter l'adaptation des logements, les critères d'éligibilité liés au nouveau régime des aide étant contraignants.

- *La performance énergétique des logements de PO de plus de 25%, s'inscrivant dans le cadre du Programme Habiter Mieux*

Parmi les 174 logements PO ayant fait l'objet de travaux de performance énergétique :

- 135 soit 77,6 % sont des PO très modestes et relèvent du Programme Social Thématique
- 39 soit 22,4 % sont des PO modestes
- dont 17 portent sur des logements PO indignes (travaux lourds)
- dont 5 concernent des logements PO très dégradés
- dont 61 s'inscrivent dans des simples travaux d'amélioration des logements PO

Le gain énergétique atteint se répartit comme suit :

	Nombre de logements	%
gain énergétique de 25 % à 30 %	49	28 %
gain énergétique de 30 % à 40 %	60	34%
gain énergétique de 40 % à 50 %	41	23 %
gain énergétique supérieur à 50 %	24	13 %

Un lien a été constaté entre l'état du logement indigne ou très dégradé, les revenus très modestes et un gain énergétique de 40 % et plus.

La localisation des logements PO et PB bénéficiaires des aides

92 % des PO aidés par l'Anah en 2012 résident en zone C (zonage De Robien).

82 % des PB aidés par l'Anah en 2012 ont leur logement situés en zone C (zonage De Robien).

Concernant les communes soumises à l'article 55 de la Loi SRU :

- **2 logements à loyer intermédiaire** ont été engagés sur la commune d'Arcachon
- **1 logement intermédiaire et 5 logements conventionnés sociaux** sur la commune de St Loubès

Les programmes animés et le secteur diffus

• En 2012, 85,7% des subventions engagées ont été accordées dans le cadre d'opérations programmées (69,7 % en 2011). 3 nouveaux programmes animés ont été lancés en 2012 . Ainsi sur le secteur hors délégué est couvert par 5 programmes animés :

- **l'OPAH DD du SIPHEM 2009-2014,**

- l'OPAH du Pays de la Haute Gironde 2011-2014,
 - l'OPAH de la CDC du Créonnais 2012-2015,
 - l'OPAH des CDC de Castillon Pujols et du Pays Foyen 2012-2015,
 - le PIG PST du CG33, pour les PO très modestes et les PB conventionnant leur logement en loyer très social, 2012-2015.
- 2012 est marquée par la baisse de la production de logements agréés en secteur diffus. Le poids du diffus sur la dotation consommée en 2012 ne représente que 14,2 % contre 30,92 % en 2011

l'aide à l'ingénierie

Une enveloppe de 459 625 € (soit 12,9% de l'enveloppe globale (travaux, ingénierie et humanisation) déléguée) a été engagée en 2012.

Elle a permis de financer au titre de l'ingénierie Anah et Etat dans le cadre du Programme Habiter Mieux :

- 2 études préalables concernant la revitalisation des centres bourg de Castelnau de Médoc, et de Centre bourg de Sainte Foy la Grande
- 1 étude pré-opérationnelle à une OPAH sur la commune de Cadillac et sa Bastide
- 5 suivi-animation de programmes animés (soit 10 dossiers Ingénierie Anah + Etat).

Ainsi 2012 marque une **progression de + 8 %** de subvention au titre de l'ingénierie **par rapport à 2011**.

l'aide à l'humanisation

Depuis 2009, dans le cadre du plan de relance logement 2009-2010, l'Anah s'est vu confié une mission spécifique d'aide aux structures d'hébergement.

Dans ce cadre elle accorde des subventions aux propriétaires et/ou aux gestionnaires de ces structures afin de leur permettre de mettre en œuvre leur projet social et réaliser les travaux correspondant conduisant notamment à la disparition de dortoirs, des locaux sommairement boxés, et à l'amélioration globale des conditions de confort d'un logement standard.

Le seul dossier programmé en 2012, dossier complémentaire concernant l'humanisation du CHRS Le Lien à Libourne, portant sur 5 places supplémentaires a été reporté en 2013.

le conventionnement avec et sans travaux subventionnés par l'Anah

Le bilan du conventionnement Anah avec et sans travaux subventionnés présenté ci-dessous part du 01^{er} octobre 2006, date de sa mise en place.

Seules sont comptabilisées, les conventions validées par l'Anah, le bail étant signé et le logement loué.

Ce bilan s'établit comme suit :

- 515 logements conventionnés avec travaux validés depuis 2006
- 423 logements conventionnés sans travaux validés depuis 2006
- soit 938 logements conventionnés

Il convient de noter pour le conventionnement sans travaux subventionné par l'Anah, un basculement en 2011 entre le conventionnement à loyer intermédiaire et celui à loyer social, résultat d'un travail engagé dès fin 2009 par la délégation de reprise des conventions Etat arrivant à échéance et dénoncées par leurs propriétaires.

Les paiements

En 2012, 417 ordres de paiement ont été traités et visés par l'Agence comptable de l'Anah, pour un montant total de paiement de subvention de 2 555 844 €, contre 453 en 2011 pour un montant de 3 143 817 €. Soit :

- 347 pour les travaux PB et PO soit 2 463 624 €
- 1 pour l'ingénierie soit 28 575 €
- 70 au titre du Programme Habiter Mieux, soit 92 220 €

- 2 pour l'humanisation soit 102 667 €

Les prorogations de délais, les retraits de dossier, les rejets et reversements

En plus des dossiers d'agrément de subvention, 153 dossiers ont été instruits en 2012 par la délégation dans le cadre des procédures de prorogations, retraits de subvention, rejet et reversement :

- **Les retraits de subvention** : 78 dossiers annulés en 2012
- **Les rejets des dossiers** : 56 dossiers rejetés en 2012
- **Les prorogations de délais de validité des dossiers** : 14 dossiers prorogés en 2012
- **Les reversements de subvention pour non respect des engagements d'occupation ou de location** : 5 dossiers avant solde instruits par la délégation locale de l'anah et 15 après solde (issus de la campagne de contrôle nationale lancée par l'Anah centrale) instruits par le PCE

I3- 2- PROGRAMMATION PREVISIONNELLE 2013 : dotations et objectifs

Le CRH qui s'est tenu le 18 avril 2013 a annoncé les **objectifs et enveloppes régionales prévisionnelles déléguées par l'Anah et dans le cadre du Programme Habiter Mieux** :

- **24,700 M€ de crédits délégués de l'Anah** (contre 20,640 M€ en 2012)
- **4,736 M€ de crédits délégués par l'Etat à l'Anah dans le cadre du Programme Habiter Mieux pour financer 1 920 logements** (contre 4,278 M€ en 2012 et 1860 logements).

Ces enveloppes prévisionnelles, estimatives et arrondies, se déclinent pour la Gironde hors secteur délégué de la façon suivante :

- **5,100M€** (contre 3,219 en 2012) de crédits délégués de l'Anah, dont 0,510M€ mis en réserve et délégués en septembre en fonction de la consommation (contre 0,322M€ en 2012).

Cette enveloppe se décline de la façon suivante :

Objectifs nombre de logement	PB	PO	Total
Logements indignes	50	10	60
Logements très dégradés	60	7	67
Logements moyennement dégradés	80		80
Logements adaptés		130	130
Logements en performance énergétique		450	450
Total objectif / enveloppe	190 2,860M€	597 2,240M€	787 5,100M€

- **1,125M€ de crédits délégués par l'Etat à l'Anah dans le cadre du Programme Habiter Mieux pour financer 450 logements** (sur la base d'une enveloppe moyenne de 2 500 €).

PARTIE II LE PROGRAMME D' ACTIONS : priorités locales d'intervention, critères de sélectivité des projets, régime financier des aides, maîtrise des loyers, plafonds de ressources, contrôle, programmes animés et actions prioritaires

Les dispositions relatives aux priorités d'intervention, aux critères de sélectivité des projets et aux modalités financières d'intervention du présent programme d'actions s'appliquent aux décisions prises après sa parution, pour les dossiers déposés à compter du 1^{er} janvier 2012.

II-1 Les Priorités locales d'intervention et critères de sélectivité des projets

III-1 LES PRIORITES LOCALES

Les priorités locales sont la déclinaison des priorités nationales de l'Etat et de l'Anah adaptées au contexte de la Gironde.

Elles servent de guide pour l'instruction des dossiers de demande de subvention, afin d'une part d'en définir leur éligibilité et, en cas d'enveloppe financière limitée par rapport aux besoins, de ne proposer à l'agrément que des dossiers correspondant à ces priorités.

Dans un souci de continuité de l'action de l'Etat et de l'Anah, les priorités locales sont chaque année reprises et repositionnées en fonction des nouvelles priorités introduites.

Ainsi 2009 est marquée par l'arrivée de nouvelles priorités liées à la mise en oeuvre du Plan de Relance de l'Etat et l'affirmation de priorités de l'Anah engagées en 2007 et 2008. Au delà depuis 2005, l'Anah met en oeuvre les priorités nationales de l'Etat définies dans le cadre de son Plan de Cohésion Sociale.

Depuis 2011 la politique engagée par l'Etat et l'Anah marque un tournant avec notamment un recentrage et un renversement de l'ordre des priorités thématiques et territoriales.

2013 affiche au travers de la circulaire de programmation du 1^{er} mars 2013, les priorités suivantes :

- **La lutte contre l'habitat indigne et très dégradé**
- **L'amélioration de la performance énergétique et la lutte contre la précarité énergétique**
- **Le traitement des copropriétés fragiles**
- **L'adaptation des logements aux handicaps et à la mobilité réduite de leurs occupants**
- **La production de logements conventionnés à loyers maîtrisés**

La première CLAH consultative 2013 de la Gironde hors secteur délégué, du 26 avril 2013, doit donner un avis sur ces nouvelles priorités nationales, les décliner et les adapter au contexte local, tout en ayant à l'esprit une nécessaire continuité de l'action engagée jusque là.

2013 est marquée par une restriction des dossiers de PO qui réalisent des travaux ne répondant pas à ces priorités. En effet désormais seuls les **travaux d'amélioration dits « autres »** entrant dans les 3 cas suivants seront déclarés prioritaires et financés par l'Anah :

Ainsi au delà de ces 3 priorités nationales, la délégation locale de l'Anah poursuit son action en faveur de :

- **Les travaux d'amélioration d'un logement PO en dégradation moyenne (grille de dégradation à 0,35)**

- les travaux en partie commune d'un logement PO en copropriétés fragiles
- les travaux de mise aux normes de l'assainissement non collectif ou de raccordement à un système d'assainissement collectif (aide directe de l'Agence de l'eau ou indirecte par un SPANC, une collectivité locale ou une Communauté de Communes).

Afin de respecter ses engagements, l'Anah et l'Etat aideront en priorité les projets d'amélioration de logement répondant à ces priorités qu'ils soient ou non situés en programme animé.

Priorité 1 : Lutte contre l'habitat indigne, insalubre et très dégradé PO et PB en contrepartie de loyers et de charges maîtrisés

- Travaux de réhabilitation de logements appartenant à des PO et des PB, permettant une **sortie d'indignité, d'insalubrité, de péril, de dégradation très importante nécessitant de mettre en œuvre des travaux lourds ou non après constat** de risque pour la santé et la sécurité des occupants (PV de visite, grille d'insalubrité au moins à 0,30, arrêté, grille de dégradation du bâti...).

Le traitement des demandes de subvention de PO s'inscrivant dans cette problématique, sera adapté afin de tenir compte notamment des conditions de ressources du PO, de sa capacité et de son engagement à traiter même de façon échelonné dans le temps l'indignité de son logement, avec en priorité absolue la réalisation des travaux d'urgence mettant en danger sa santé ou sa sécurité.

Priorité 2 : Amélioration de la performance énergétique des logements et lutte contre la précarité énergétique

- Travaux de réhabilitation de logements de **PO permettant d'améliorer la performance énergétique** du logement, de le sortir de la précarité énergétique prioritairement ceux classés en étiquette Energie F ou G avant travaux, de diminuer de façon significative les charges d'énergie (**gain énergétique de 25 % au moins**), sur la base du Diagnostic de Performance Energétique.

Attention : au delà de ces 3 priorités, les dossiers de PO **concernant des travaux de performance énergétique conduisant à un gain énergétique inférieur à 25%** ne seront éligibles à une première aide de l'Anah que si le PO s'engage par écrit à déposer dans les 3 ans à compter de la lettre de notification d'agrément du premier dossier, un deuxième dossier permettant d'atteindre les 25% et bénéficier ainsi de l'ASE.

- Travaux de réhabilitation de logements de **PB permettant d'améliorer la performance énergétique du logement**, de le sortir de la précarité énergétique, de diminuer de façon significative les charges d'énergie (**gain énergétique de 35 % au moins avec une étiquette énergétique après travaux à D pour les LI et les LCS à C pour les LCTS**), sur la base du Diagnostic de Performance Energétique.

Cette priorité s'inscrit dans le cadre du Programme Habiter Mieux dédié aux PO modestes et très modestes et ouvert à partir du 1er juin 2013 aux PB.

Priorité 3 : Le traitement des copropriétés fragiles

Hors territoire urbain, la problématique des copropriétés en difficultés n'est pas identifiée à ce jour en Gironde hors territoire délégué, sauf au travers de la base de données de l'Anah.

A priori, seuls les territoires comme le Bassin d'Arcachon ou le Libourmais, et quelques centre-bourgs ou

zones périphériques urbaines développées dans les années 70-80 avec des ensembles d'immeubles collectifs pourraient être susceptibles de produire des dossiers entrant dans cette thématique.

Au delà, seules les copropriétés (quelque soit leur taille), faisant l'objet d'une étude pré-opérationnelle et d'un programme animé avec un opérateur spécialisé dans le traitement de ce type de dossier, pourront bénéficier d'aides de l'Anah.

Priorité 4 : Adaptation des logements aux handicaps et à la mobilité réduite de leurs occupants, propriétaires ou locataires

- Travaux pour l'autonomie de la personne permettant d'adapter le logement et les accès au logement aux besoins spécifiques d'une personne en situation de handicap ou de perte d'autonomie liée au vieillissement. La perte d'autonomie doit être justifiée pour pouvoir prétendre à une aide de l'Agence et la nécessité des travaux doit être préalablement démontrée par le demandeur.

Priorité 5 : développement d'une offre locative à loyer maîtrisé

**L'ensemble des logements locatifs devront répondre au principe de l'éco-conditionnalité.
Les travaux de réhabilitation de ces logements devront permettre une diminution significative de charges d'énergie, calculée sur la base du Diagnostic de Performance Energétique.
Le niveau de performance énergétique exigé après travaux est fixé a minima au niveau D, et à C en cas de conventionnement à loyer très social.**

- Travaux de réhabilitation de logements locatifs, conventionnés avec ou sans travaux subventionnés par l'Anah, avec engagement spécifique du bailleur d'accueillir des populations cibles du PDALP et ou faisant des demandes au titre du DALO, situés dans des programmes animés.
- Travaux de réhabilitation de logements locatifs conventionnés en loyer très social avec travaux subventionnés par l'Anah s'inscrivant dans le PIG dit Programme Social Thématique (PST) en vigueur au moment du dépôt de la demande.
- Travaux de réhabilitation de logements locatifs conventionnés en loyer social et très social avec travaux subventionnés par l'Anah, s'inscrivant dans les OPAH et PIG en vigueur sur le territoire
- Travaux de réhabilitation de logements « locatifs » gérés par des organismes agréés pour la mise à disposition de logements pour les personnes défavorisées et ménages prioritaires désignés par la commission de médiation (DALO).
- Travaux de réhabilitation de logements conventionnés en loyer intermédiaire avec travaux subventionnés par l'Anah, s'inscrivant dans les OPAH et PIG en vigueur sur le territoire.
- Travaux de réhabilitation de logements conventionnés en loyer intermédiaire, social ou très social, avec réalisation de travaux subventionnés par l'Anah d'accessibilité et d'adaptation du logement au handicap.
- Travaux de réhabilitation de logements conventionnés en loyer intermédiaire, social ou très social, subventionnés par l'Anah qui entrent dans les priorités telles qu'énoncées cités ci-dessus, sont éligibles même si les logements sont situés hors secteurs programmés.

Ne sont pas subventionnés, les logements locatifs :

- en loyer libre,
- ne présentant pas de dégradation suffisante (sauf en cas de travaux performance énergétique conduisant à un gain énergétique de 35), ou n'étant pas insalubre, en péril, ou indigne (non décence et infraction au règlement sanitaire départemental), ou ne faisant pas l'objet de travaux d'adaptation justifiés

Ils pourront être orientés vers du conventionnement sans travaux subventionnés par l'Anah.

DEFINITIONS :

- **Logement insalubre** : présente un danger pour la santé. Est considéré pour l'Anah comme insalubre, un logement faisant l'objet d'une procédure d'insalubrité (code de la Santé) ou en état d'insalubrité constaté sur la base d'une grille d'évaluation.

- Logement indigne :

Article 4 de la Loi Besson du 31 mai 1990 : constituent un habitat indigne, les locaux ou installations utilisés aux fins d'habitation et impropres par nature à cet usage, ainsi que les logements dont l'état, ou celui du bâtiment dans lequel ils sont situés, expose les occupants à des risques manifestes pouvant porter atteinte à leur sécurité physique ou à leur santé.

Article 84 de la Loi de mobilisation pour le logement et la lutte contre l'exclusion du 25 mars 2009 : relèvent de la définition de l'article 4 ci-dessus, toutes les situations repérées dans lesquelles les locaux, installations ou logements, exposent leurs occupants à des risques pour leur santé ou leur sécurité, et dont le traitement relève donc des pouvoirs de police exercés par les maires et les préfets, selon la nature des désordres constatés.

- **Logement très dégradé** : renvoie à une notion d'habitat en mauvais état, sans aller toujours au stade de dégradation qui le qualifierait d'indigne ou insalubre.

Abréviations :

- PO : Propriétaire Occupant
- PB : Propriétaires bailleurs
- CLAH : Commission Locale d'Amélioration de l'Habitat
- m² : mètre carré
- PV : Procès Verbal
- DALO : Droit Au Logement
- PDALPD : Plan Départemental d'Aide au Logement des Personnes Défavorisées

II1-2 LES CRITERES DE SELECTIVITE DES PROJETS

Rappel :

- Les plafonds de travaux, taux de subvention et montants des primes fixés par le conseil d'administration de l'Anah sont des valeurs maximales.
Une modulation à la baisse des paramètres de calcul est possible sur certains projets après avis des membres de la CLAH.
- Les travaux d'amélioration sont subventionnables dès lors qu'ils sont inscrits dans la liste des travaux éligibles et qu'ils entrent pour les PO dans les 3 priorités évoquées au titre des « autres travaux ».
- Concernant les travaux d'amélioration qui conduisent à améliorer la performance énergétique du logement, ils doivent répondre aux exigences de la réglementation thermique éléments par éléments à l'exception des travaux d'isolation des parois opaques qui doivent satisfaire aux critères de performance permettant d'obtenir un crédit d'impôt développement durable.

Objectifs :

- Flécher les aides sur les projets de travaux constituant un véritable enjeu local et correspondant aux priorités présentées ci-dessus.
- Justifier l'emploi des fonds budgétaires de l'Anah, issus de la vente aux enchères des quotas Carbone, dédiés prioritairement à des projets de travaux ayant pour effet d'améliorer la performance énergétique du logement.

Les critères locaux de sélectivité retenus dans le présent programme d'actions portent sur **trois thématiques** :

- Travaux
- Contenu des projets
- Adaptations réglementaires

THEMATIQUE : TRAVAUX

Travaux utilisant des matériaux jugés non prioritaires ou dont la performance n'est pas avérée :

Les travaux d'isolation mettant en œuvre des Produits Minces Réfléchissants (PMR) appelés quelquefois isolants minces dont la valeur Résistance \otimes est inférieure à 5 sont non recevables.

En l'absence d'études exhaustives sur l'efficacité de ce type de produit, la délégation ne subventionnera pas ces matériaux même si la Résistance \otimes est supérieure à 5.

Travaux d'installation d'une pompe à chaleur Air/Air : PAC Air-air

La délégation donnera priorité aux projets de travaux qui consistent à compléter l'installation de chauffage existante par une pompe à chaleur Air-air, sous condition de respecter les critères suivants :

- Justifier sur le devis d'un COefficient de Performance (COP) le plus élevé possible et toujours supérieur à 3,2.
- Justifier de certifications EUROVENT des matériels.
- Produire un diagnostic de performance énergétique (DPE) à D minimum.
- Justifier d'une labellisation de l'installateur de la pompe à chaleur « QualiPAC ».

En conclusion, l'installation d'une pompe à chaleur Air-air en tant qu'unique mode de chauffage ne sera pas subventionnée.

Dérogation à la règle locale : après avis des membres de la CLAH si des contraintes techniques fortes ne permettent pas la mise en place d'un autre mode de chauffage, il pourrait être accepté ce mode unique de chauffage.

Travaux de réfection de toiture : préconisations de travaux exigés par la délégation

Les travaux de réfection de toiture (totale ou partielle) ne seront plus subventionnés par la délégation qu'à condition que des travaux d'amélioration énergétique conduisant à un gain de 25% soient réalisés (notamment en priorité l'isolation des combles du logement), et seulement à hauteur du coût des travaux d'amélioration énergétique.

Travaux mixtes : préconisations de travaux exigés par la délégation

Les dossiers mixtes qui comprennent des travaux relevant d'une des priorités de l'Anah et d'autres travaux d'amélioration non prioritaires seront traités de la façon suivante :

- Les travaux prioritaires seront financés en tant que tels
- Les travaux non prioritaires seront financés en tant que « autres travaux », mais seulement à hauteur du coût des travaux prioritaires.

Travaux d'installation de volets roulants « motorisés » :

Ces travaux sont subventionnables pour les dossiers retenus en « Autonomie à la personne » dès lors que le dossier comprend les justificatifs du handicap ou de perte d'autonomie ainsi que les justificatifs permettant de vérifier l'adéquation du projet aux besoins et la nécessité de la motorisation.

Par contre, sans les justificatifs obligatoires évoqués ci-dessus, ces travaux de motorisation de volet roulant ne seront pas subventionnés, même au titre du régime de base et des travaux d'amélioration du logement dits « Autres travaux ».

Travaux de création, de mise aux normes ou de raccordement de l'assainissement individuel

Les seuls travaux d'assainissement restent éligibles aux aides de l'Anah, au titre des « autres travaux » d'amélioration, en programme animé ou en diffus, seulement si :

- ils font l'objet d'une mise en demeure de l'autorité administrative compétente (commune ou SPANC) accompagnée d'un rapport classant l'état des installations démontrant de l'urgence des travaux
- Ils font l'objet d'une aide directe de l'Agence de l'eau ou indirecte par un SPANC, une collectivité locale ou une Communauté de Communes aide.

Travaux d'installation de sanitaires sani-broyeurs » :

L'installation de sanitaires sani-broyeurs n'est pas subventionnée par l'Anah.

La grille de dégradation de l'habitat :

La grille de dégradation de l'habitat est obligatoire comme justificatif à tous les projets de réhabilitation de logements éligibles aux aides de l'Anah avec la nécessité d'atteindre au minimum le coefficient de dégradation de 0,35, sauf en cas de :

- transformation d'usage
- travaux de performance énergétique conduisant à un gain énergétique de 25% pour un PO et 35% pour un PB avec l'atteinte de la classe énergétique D (LI ou LCS) ou C (LCTS)
- travaux d'autonomie à la personne justifiés
- travaux assimilés habituellement à des travaux de gros entretien ou d'entretien courant faisant l'objet d'une procédure d'infraction au Règlement Sanitaire Départemental (RSD) avec mise en demeure de faire au propriétaire ou entrant dans une procédure de contrôle de décence de logements bénéficiant d'aides de la CAF ou de la MSA
- travaux d'éradication du plomb, de sortie de péril, d'insalubrité, avec un CREP, une grille d'insalubrité (à 0,30 au moins), soit par un arrêté de police.
- travaux d'amélioration du logement réalisés par un propriétaire occupant, qui à la différence du propriétaire bailleur n'a pas besoin de justifier d'une dégradation moyenne de son logement pour que ces travaux soient subventionnés.

La grille de dégradation doit être explicitée de façon détaillée au travers d'un rapport d'analyse justifiant pour les éléments classés en catégorie 3 au niveau de la grille, leur mise en place, ou leur remplacement. Ce rapport devra être accompagné de photos pour chacun de ces éléments et de **plans avant travaux à minima**.

Le rapport qui engage le professionnel peut être réalisé soit :

- **en secteur diffus** : par un opérateur
 - **soit agréé conformément à l'article L 365-1 et suivants du CCH,**
 - **soit démontrant de sa compétence en technique du bâtiment** (formation initiale, expérience professionnelle) **et de l'existence d'assurance de responsabilité** en cas de contrôle de l'Anah conduisant à la remise en cause des conclusions du rapport.
 - **soit habilité par la délégation de l'Anah au titre de l'instruction Anah du 16 novembre 2011 sur l'habilitation des opérateurs.**
- **en secteur programmé** : par l'opérateur en charge de l'animation qui a été retenu notamment au vu de ses compétences en technique du bâtiment.

Travaux de sortie d'insalubrité ou de péril :

Un logement est considéré comme insalubre ou en péril, s'il fait l'objet soit :

- d'un arrêté ou d'un constat d'infraction au RSD
- d'une grille de dégradation de l'habitat à 0,55 ou d'une grille d'insalubrité à 0,30 au moins.

Cette grille d'insalubrité doit être, comme la grille de dégradation accompagnée d'un rapport justificatif avec photos et description des désordres.

THEMATIQUE : PROJETS

Normes techniques minimales relatives à la sécurité et à la salubrité du logement :

La délégation préconise le respect des règles ci-dessous, issues du Règlement Sanitaire départemental et du décret sur le logement décent, pour les projets de réhabilitation des logements locatifs

- Toutes les pièces principales sont pourvues d'ouvertures donnant à l'air libre et présentant une section ouvrante au moins égale au dixième de leur superficie.
- Dans chaque logement une des pièces principales au moins doit avoir une surface habitable de 9 m² minimum, sachant qu'aucune de ces pièces ne doit avoir une surface inférieure à 7 m²,
- Toutes les pièces du logement doivent avoir en tous points de ces surfaces minimales, une hauteur sous plafond au moins égale à 2,20 m.
- La hauteur sous poutres dans les pièces principales doit être au minimum de 2 m.
- Si les règles précédentes sont respectées, la surface habitable pourra être augmentée des surfaces sous combles ayant une hauteur en tous points égales à 1,80 m.

Dérogation à la règle locale : Ne seront tolérées des surfaces légèrement inférieures à 7 m² quand cas de :

- contraintes architecturales fortes
- de projet présentant un intérêt économique et social
- après avis favorable des membres de la CLAH.

Cet avis motivé sera rapporté dans le dossier.

Le respect des normes des gardes-corps défini par l'article R 111-15 du Code de la Construction et de l'Habitation sera vérifié.

Projet de réhabilitation de logements locatifs avec des grandes surfaces :

La recherche de la concordance entre la typologie des logements et les surfaces habitables proposées est à privilégier.

La délégation pourra demander pour tout projet, dont les surfaces habitables annexes comprises dépassent les seuils ci-dessous, de reprendre l'aménagement d'ensemble :

- Type 2 supérieur à 50 m²
- Type 3 supérieur à 60 m²
- Type 4 supérieur à 80 m²
- Type 5 supérieur à 110 m²
- Tous les types 6 et plus

Dérogation à la règle locale : l'inadéquation entre le projet et ses surfaces pourra être tolérée en cas de :

- contraintes techniques justifiées
- après avis favorable des membres de la CLAH

Transformation d'usage d'un bâti qui n'est pas à usage d'habitation à l'origine :

Les projets de propriétaires-bailleurs (PB) de transformation en logement d'un local autonome dont l'affectation principale d'origine n'est pas à usage d'habitation, n'ont pas vocation à être subventionnés.

Dérogation à la règle locale : si un ou plusieurs critères suivants est avéré, après avis de la CLAH ce type de dossier pourrait être subventionné :

- le taux de vacance sur la commune est inférieure à la moyenne départementale (8%)
- si le logement est située en centre bourg ou centre ville
- si il existe une demande locative non satisfaite (avis de la Maison Départementale de la Solidarité et de l'Insertion (MDSI) de la Mutualité Sociale Agricole (MSA), des communes
- si le logement correspond à une demande locative précise . (famille identifiée DALO par exemple)

Dans tous les cas, le logement ne pourra être subventionné par l'Anah que :

- en diffus : s'il est conventionné en loyer très social hors CUB.
- en programme animé : s'il est conventionné en loyer social ou très social

Pour les propriétaires-occupants (PO), les travaux de transformation d'usage ne sont subventionnés qu'au titre du régime de base, en tant "qu'autres travaux et que dans la mesure où il est démontré que le propriétaire-occupant rencontre une difficulté particulière (sur-occupation par exemple)

Projet de réhabilitation présenté par un propriétaire-accédant :

Tout dossier de demande de subvention déposé par un propriétaire-occupant venant d'acquérir le logement ou l'ayant reçu en héritage, donation etc.. sera traité de façon spécifique :

- En programme animé : les dossiers seront étudiés au cas par cas partant du principe que seront prioritaires les dossiers portant sur des logements indignes, très dégradés ou des travaux de performance énergétique conduisant à un gain énergétique de 25 % au moins, ou encore nécessitant des travaux d'adaptation justifiée du logement
- En diffus : seuls les dossiers portant sur des logements indignes, très dégradés ou des travaux de performance énergétique conduisant à un gain énergétique de 25 % au moins seront éligibles ou encore nécessitant des travaux d'adaptation justifiée du logement

THEMATIQUE : ADAPTATIONS REGLEMENTAIRES LOCALES

L'éco-conditionnalité après travaux :

Pour les propriétaires-bailleurs, l'octroi de la subvention est conditionné à l'atteinte d'un niveau de

performance énergétique après travaux constaté au moyen d'une évaluation permettant de mesurer la consommation conventionnelle du ou des logements en kWhep/m² et leur « étiquette énergie et climat » avant et après la réalisation des travaux.

Les membres de la CLAH en date du 26 avril 2013 ont décidé que les logements ne pourront être subventionnés que si le niveau de performance énergétique après travaux atteint au moins :

- **l'étiquette D** pour les logements en loyer conventionné social et intermédiaire après travaux
- **l'étiquette C** pour les logements en loyer conventionné très social relevant du PIG/PST Programme Social Thématique et du volet très social des programmes animés

Dérogation à la règle locale :

- **L'étiquette D ou C** n'est, pour les logements occupés par leur propriétaire, qu'un objectif à atteindre et non pas une condition d'éligibilité du dossier
- **l'étiquette D** est acceptée en PIG/PST en cas d'installation d'un chauffage électrique ou au bois, sous réserve d'isolation adaptée et de charges énergétiques maîtrisées

L'éco-conditionnalité ne s'applique pas notamment lorsque les travaux pris en compte pour le calcul de la subvention portent :

- sur les parties communes en habitation collective
- sur le raccordement aux réseaux de l'habitation collective ou individuelle
- sur l'adaptation du logement

Critères de sélectivité des dossiers liés aux priorités de l'Anah en 2013 :

Bien que la liste des travaux éligibles aux aides de l'Anah n'ait pas été modifiée en 2013, les priorités de l'Anah en 2013 se concentrent autour de 5 thèmes :

- la lutte contre l'habitat indigne et le logement très dégradé
- l'amélioration de la performance énergétique des logements
- le traitement des copropriétés fragiles
- adaptation du logement au handicap ou à la mobilité réduite de l'occupant
- développement d'une offre locative privée à loyer maîtrisé.

Au delà de ces 5 thèmes l'Anah a défini des travaux d'amélioration dits « autres travaux », 3 priorités pour les seuls PO :

- travaux d'amélioration dans un logement PO dégradé (grilles à 0,35)
- travaux sur partie communes d'un logement PO en copropriété
- travaux de mise aux normes du système d'assainissement non collectif ou de son raccordement au réseau collectif (aide directe de l'Agence de l'eau, ou indirecte d'un SPANC, d'une collectivité locale ou d'une Communauté de Communes)

Attention : au delà de ces 3 priorités, les dossiers de PO **concernant sur des travaux de performance énergétique conduisant à un gain énergétique inférieur à 25%** ne seront éligibles à une première aide de l'Anah que si le PO s'engage par écrit à déposer dans les 3 ans à compter de la lettre de notification d'agrément du premier dossier, un deuxième dossier permettant d'atteindre les 25% et bénéficier ainsi de l'ASE.

En conclusion, que l'on soit en Programme animé ou en diffus, seuls les dossiers répondant aux différentes priorités énoncées ci-dessus, seront éligibles en 2013 en Gironde à des aides de l'Anah.

II-2 Le régime financier des aides

A compter du 1er janvier 2011, l'Anah a mis en place un nouveau régime national d'aides.

Ce régime a été adapté à la marge en 2012. Le 13 mars dernier l'Anah a adapté son régime d'intervention, afin notamment de mieux répondre aux objectifs nationaux d'amélioration énergétique du parc privé de logement, avec une mise en œuvre au 1^{er} juin 2013.

La délégation locale de l'Anah a décidé d'appliquer ce régime national au département de la Gironde hors territoire délégué.

Ce régime est différent selon que le propriétaire est bailleur ou occupant.

Les taux de subvention sont des maximum.

Les CLAH se réservent le droit de minorer les taux et les montants de subvention.

1- PROPRIETAIRES BAILLEURS

au 1er janvier 2013

Propriétaires bailleurs	Taux de subvention	Montant de travaux subventionnable HT	Prime à la réduction de loyer (1)	Prime à la réservation du logement (2)	Durée minimale de convention
Type d'intervention	Régime majoré - Travaux lourds pour réhabiliter un logement indigne ou très dégradé (grille de dégradation à 0,55)				
Insalubrité, Péril, "forte dégradation"	35%	1000€ HT/ M2 / 80m2	100€ HT/ M2 / 80m2	2 000 € / logement (1)	9 ans loyer intermédiaire et social 12 ans loyer très social
Type d'intervention	Régime de base - Autres projets de travaux d'amélioration du logement ou dégradation moyenne (grille de dégradation à 0,35)				
Travaux de sécurité et de salubrité de l'habitat	35%	750€ HT/ M2 / 80m2		2 000 € / logement (1)	9 ans loyer intermédiaire et loyer social 12 ans loyer très social
Travaux pour l'autonomie de la personne					
Travaux pour réhabiliter un logement dégradé	25%				
Travaux de transformation d'usage					

(1) La prime de réduction de loyer est octroyée :

- sur les communes où le **marché local locatif est tendu, soit un écart de 5€/m²** entre le loyer libre local de marché et le loyer social plafond national.

En Gironde (voir partie II point 2-5 et suivants sur les plafonds de loyers pour les logements conventionnés avec travaux subventionnés par l'Anah) :

- seules les zones 1, 2, 2bis et 3 entrent dans cette catégorie pour les logements de moins de 65m²
- seule la zone 1 entre dans cette catégorie pour les logements compris entre 65 et 90m².

(voir annexe pour la liste des communes)

Pour la zone 1 l'ensemble des communes sont éligibles.

Pour les zones 2 et 3, seules les communes classées « centre-bourgs » par l'étude évoquée en partie I point 2-2, le sont.

- Quand le logement est conventionné **en loyer social ou très social**

(2) La prime de réservation du logement, gérée par l'Anah, est attribuée :

- sur demande du propriétaire bailleur
- sur un logement non soumis à l'obligation de réservation (obligation de réservation d'1/5 logement sur un même immeuble avec propriétaire unique)
- avec l'accord préalable du **Comité Interprofessionnel du Logement du Sud-Ouest (CILSO)**. Le CILSO appréciera la demande en fonction :
 - des besoins en logement exprimés dans chaque bassin d'emploi de la Gironde par les entreprises adhérentes (agglomération bordelaise, bassin d'Arcachon de préférence)
 - du conventionnement du logement, prioritairement en conventionné social et très social.

au 1er juin 2013

Propriétaires bailleurs	Taux de subvention	Montant de travaux subvention-nable HT	Prime à la réduction de loyer (1)	Prime à la réservation du logement (2)	Durée minimale de convention
Type d'intervention	Régime majoré - Travaux lourds pour réhabiliter un logement indigne ou très dégradé (grille de dégradation à 0,55)				
Insalubrité, Péril (arrêté, grille à 0,30) "forte dégradation" (grille à 0,55)	35%	1000€ HT/ M2 / 80m2	150€ HT/ M2 / 80m2	2 000 € ou 4 000 € / logement (2)	9 ans loyer intermédiaire et social 12 ans loyer très social
Type d'intervention	Régime de base - Autres projets de travaux d'amélioration du logement ou dégradation moyenne (grille de dégradation à 0,4)				
Travaux de sécurité et de salubrité de l'habitat	35%				
Travaux pour l'autonomie de la personne justifiés					
Travaux pour réhabiliter un logement dégradé (grille à 0,35) ou pas, conduisant à un gain énergétique de 35% au moins	25%	750€ HT/ M2 / 80m2	150€ HT/ M2 / 80m2	2 000 € ou 4 000 € / logement (2)	9 ans loyer intermédiaire et loyer social 12 ans loyer très social
Travaux suite à infraction au RSD ou contrôle de non décence					
Travaux de transformation d'usage					
Travaux pour réhabiliter un logement dégradé (grille à 0,35)					
Type d'intervention	Programme habiter mieux FART et ASE travaux conduisant à 35% de gain énergétiques avec atteinte du niveau D (LI et LCS) et C (LCTS)				
Travaux de performance énergétique conduisant à un gain énergétique de 35% au moins	2 000 €				

La prime de réduction de loyer est octroyée :

- sur les communes où le **marché local locatif est tendu**, soit un écart de 5€/m2 entre le loyer libre local de marché et le loyer social plafond national
En Gironde (voir partie II point 2-5 et suivants sur les plafonds de loyers pour les logements conventionnés avec travaux subventionnés par l'Anah) :
 - seules les **zones 1, 2 et 2bis et 3** entrent dans cette catégorie pour les logements de **moins de 65m2**
 - seule la **zone 1** pour les logements compris **entre 65 et 90m2**,
- quand le logement est conventionné en **loyer social ou très social**, en régime de base ou majoré
- **à concurrence du triple de l'aide apportée par une collectivité locale ou un EPCI, dans la limite du plafonds de 12 000 €.**

(2) La **prime de réservation du logement**, gérée par l'Anah, est attribuée :

- quand le logement est conventionné en **LCTS**,
- sur demande du propriétaire bailleur,
- après attribution à un locataires DALO, contingent prioritaire ou PDALPD
- 2 000€ en secteur non tendu / 4 000 € en secteur tendu,

• **2- PROPRIETAIRES OCCUPANTS**

au 1er janvier 2013

Propriétaires occupants	Plafonds de ressources très sociaux PO très modestes	Plafonds de ressources de base PO modestes	Plafonds de ressources de majoré PO modestes majorés
Type d'intervention	Régime majoré - Travaux lourds pour réhabiliter un logement indigne ou très dégradé (grille de dégradation à 0,55) Plafonds de travaux subventionnables HT 50 000 €		
Insalubrité, Péril, "forte dégradation"	50%	50%	50%
Type d'intervention	Régime de base- Autres projets de travaux d'amélioration du logement Plafonds de travaux subventionnables HT 20 000 €		
Travaux de sécurité et de salubrité de l'habitat	50%	50%	50%
Travaux pour l'autonomie de la personne	50%	50%	35%
Autres Travaux	35%	20%	20% <i>en Plan de Sauvegarde ou en OPAH copropriété dégradée</i>
Type d'intervention	Programme habiter mieux FART et ASE travaux conduisant à 25% de gain énergétiques - Prime forfaitaire		
Travaux de performance énergétique	Base : 1 100 € + 500 € maximum	Base : 1 100 € + 500 € maximum	

- *Le plafond de base correspond au plafond de ressources prévu à l'article 1 de l'arrêté du 31 décembre 2001.*
- *Le plafond majoré correspond au plafond de ressources prévu à l'article 2 de l'arrêté du 31 décembre 2001*
- *Le plafond propriétaires occupants très sociaux correspond au plafond de ressources défini par le Conseil d'administration (délibération du CA 2001-30). Il permet aux personnes dont les ressources sont inférieures ou égales à 50 % du plafond de ressources majoré de bénéficier d'un taux de subvention plus important.*
- *Ces plafonds sont réactualisés chaque année*

au 1er juin 2013

Propriétaires occupants	Plafonds de ressources très sociaux PO très modestes	Plafonds de ressources de base PO modestes
Type d'intervention	Régime majoré - Travaux lourds pour réhabiliter un logement indigne ou très dégradé (grille de dégradation à 0,55, grille d'insalubrité à 0,30) Plafonds de travaux subventionnables HT 50 000 €	
Insalubrité, Péril, "forte dégradation"	50%	50%
Type d'intervention	Régime de base- Autres projets de travaux d'amélioration du logement Plafonds de travaux subventionnables HT 20 000 €	
Travaux de sécurité et de salubrité de l'habitat		50%
Travaux pour l'autonomie de la personne	50%	
Travaux d'amélioration énergétique permettant d'atteindre un gain énergétique de 25% (DPE)		35%
Autres Travaux	35%	20% <i>Plan de Sauvegarde / OPAH copropriété fragile</i>
Type d'intervention	Programme habiter mieux FART et ASE travaux conduisant à 25% de gain énergétiques - Prime forfaitaire	
Travaux de performance énergétique	Base : 3 000 € + 500 € maximum	Base : 3 000 € + 500 € maximum

- *Le plafond de base correspond au plafond de ressources prévu à l'article 1 de l'arrêté du 31 décembre 2001.*
- *Le plafond propriétaires occupants très sociaux correspond au plafond de ressources défini par le Conseil d'administration (délibération du CA 2001-30).*
- *Ces plafonds sont réactualisés chaque année*

II-3- La modulation des loyers maîtrisés

II3-1- l'ANALYSE DU MARCHÉ LOCATIF EN GIRONDE

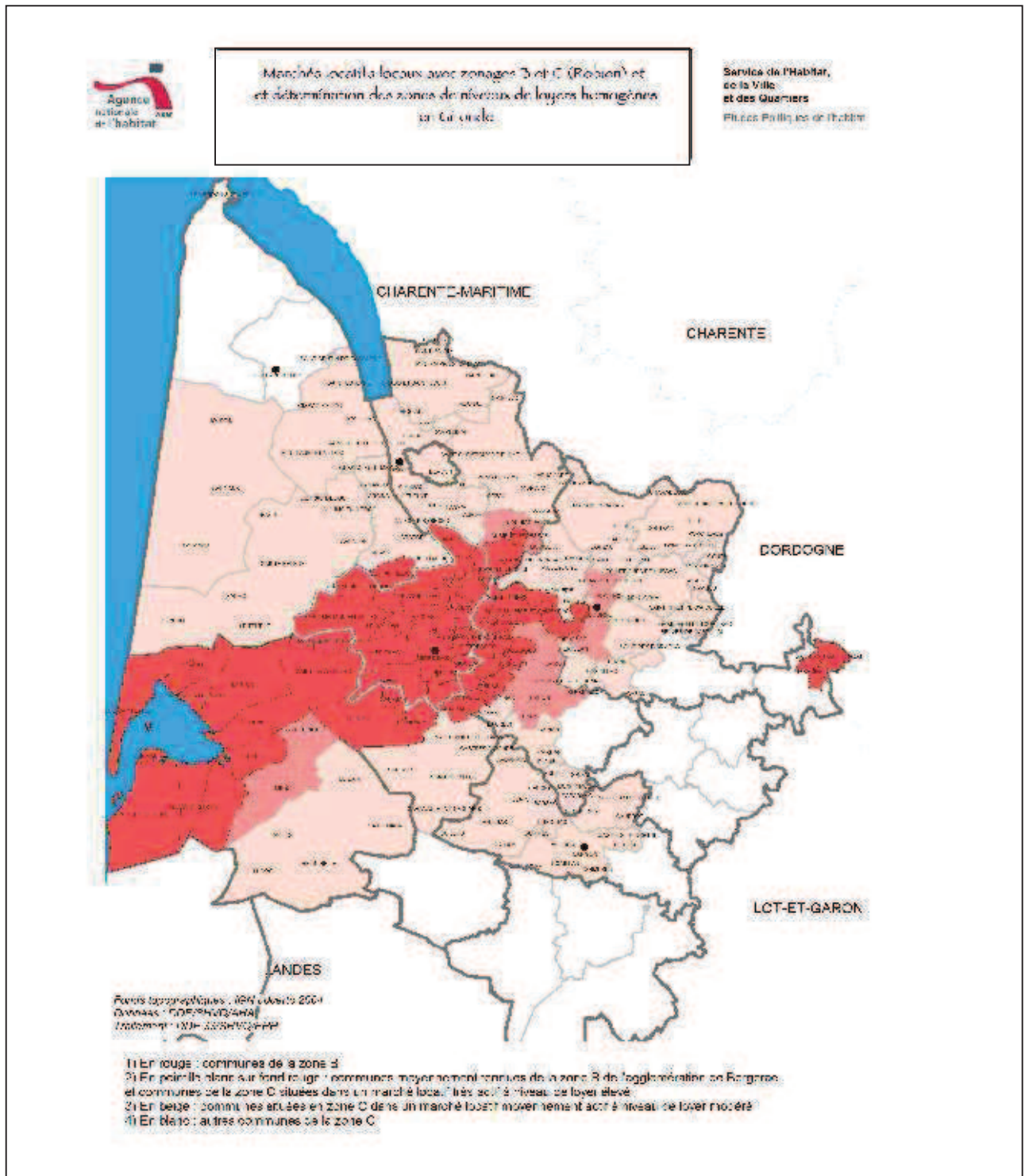

La CLAH consultative de la Gironde hors territoire délégué, réunie le 26 avril 2013 doit donner un avis concernant les règles de modulation des loyers maîtrisés présentées ci-dessous, définies après études menées en conformité avec l'instruction de l'Anah du 31 décembre 2007.

Ils seront applicables dès publication du présent programme d'actions, soit à compter du 26 mai 2013

DEFINITION DES ZONES ET DES CATEGORIES

Les communes de la Gironde ont été classées en zones fiscales B (B1 et B2) et C.

Au delà de ce classement national, l'étude locale des niveaux de loyers menée en 2008 et mise à jour en février 2009, basée sur les données de CLAMEUR pour le département de la Gironde a permis de définir 4 zones locales spécifiques de marché de loyers en Gironde (zone 1 – zone 2/2bis – zone 3 et zone 4).

En complément de CLAMEUR, cette année, l'étude locale de loyers a été réactualisée et adaptée afin de prendre en compte les résultats de l'étude sur les besoins en logement en Gironde, terminée en 2010 et évoquée en partie I du Programme d'Actions. Cette étude définit des bourgs-centres structurant le territoire, grâce à une offre de services spécifiques et une demande locative adaptée au territoire qu'ils desservent. Cette étude qualifie 52 communes en « bourg centre » en Gironde, hors secteur délégué. Ces communes sont réparties sur l'ensemble des EPCI, avec a minima 1 commune par EPCI, ce chiffre pouvant aller jusqu'à 5. La prise en compte de cette analyse comme facteur d'attractivité, source de tension forte ou modérée du marché local du logement, permet de ramener 14 communes « bourgs-centres » de la zone 4 à la zone 3.

En fonction de quoi, les zones définies en 2011 sont les suivantes :

- **Zone 1 : 36 communes** situées dans un marché locatif tendu dont 25 de l'agglomération de Bordeaux hors CUB , 10 communes du Bassin d'Arcachon et la commune de Martignas sur Jalles (hors agglomération de Bordeaux, hors CUB , mais en zone B) **dont 12 bourgs-centres repérés.**
- **Zone 2 : 39 communes**, dont 31 de la zone C situées dans un marché locatif actif à niveau de loyer élevé ; 4 communes moyennement tendues de la Zone B de l'agglomération de Bergerac (arrêté du 19/12/2003 –dispositif fiscal Robien) et 4 nouvelles communes classées en zone B depuis l'arrêté du 29 avril 2009 situées dans un marché locatif à niveau de loyer élevé. Ces 8 communes sont classées en zone 2 Bis avec les plafonds de loyers réglementaires de la Zone B. **4 communes de cette liste seulement ont été repérés comme bourg-centre.**
- **Zone 3 : 263 communes** situées en zone C dans un marché locatif moyennement actif à niveau de loyer élevé. **36 communes sont classées bourg-centre dont 14, initialement en zone 4, reclassées dans cette zone.**
- **Zone 4 : 178 communes** de Département qui relèvent de la Zone C situées dans un marché locatif non tendu. **les 14 bourgs-centres classés dans cette zone depuis 2008, repérés dans l'étude des besoins en logement, sont reclassés en zone 3.**
- *En annexe : la liste des communes par zones.*

Enfin, au sein de ces 4 zones locales spécifiques, la CAH a défini 3 catégories de logement en fonction de leur taille :

- **Catégorie 1** = logements inférieurs ou égaux à 65 m² - Type 1 / Type 2 / Type 3
- **Catégorie 2** = logements compris entre 65,01 et 90 m² - Type 3 / Type 4 / Type 5
- **Catégorie 3** = grands logements à partir de 90,01 m² et plus

DEFINITION DES LOYERS DE MARCHÉ

L'étude locale des niveaux de loyer en Gironde a permis d'estimer pour les zones définies à l'article précédent, les loyers de marché pour chaque zone et pour chaque catégorie de logement dans chaque zone.

En 2011, afin de mettre en adéquation le régime des aides et les caractéristiques et besoins de la Gironde, seuls les loyers de marché de logements réhabilités ont été retenus, ce qui, au delà de l'évolution moyenne des loyers, a conduit à augmenter de 1 €/m² les loyers de marché local en zone 1, 2 et 2bis et de 0,5 €/m² les loyers de marché local en zone 3 et 4.

L'étude CLAMEUR met en évidence pour 2013 sur l'ensemble du département, un loyer moyen évalué à 11.50 €/m² qui traduit un niveau élevé de loyer pour autant n'ayant pas évolué depuis 2011.

Ces loyers de marché en € au m² sont présentés dans le tableau ci dessous.

	Zone 1	Zone 2 les 31 communes de la zone C	Zone 2 bis 14 communes de l'Agglomération de Bergerac 4 communes nouvelles (arrêté ministériel du 29 avril 2009)	Zone 3	Zone 4
Catégorie 1	13,20	12,00	11,00	10,50	10,00
Catégorie 2	10,80	10,00	9,50	9,00	8,50
Catégorie 3	9,10	8,50	8,00	7,50	7,00

DEFINITION DES LOYERS PLAFONDS PAR ZONE ET CATEGORIES

En application des règles énoncées par le conseil d'administration de l'Anah du 6 décembre 2007 et l'Instruction du 31 décembre 2007, **la CLAH consultative doit définir à partir des loyers de marché, les loyers plafonds applicables à compter du 26 avril 2013.**

Il est proposé aux membres de la CLAH de **maintenir les plafonds de loyers 2012 en 2013.**

Ces plafonds de loyers sont adaptés en fonction des conventions avec ou sans travaux subventionnés par l'Anah.

Ces plafonds de loyers constituent des niveaux de loyers maximum. En fonction des projets la CLAH décisionnelle ou consultative, peut-être amenée à demander la re-négociation des loyers, en deçà de ces plafonds. Le propriétaire peut appliquer des loyers inférieurs à ces plafonds.

La CLAH consultative du 26 avril 2013 est compétente pour définir ces plafonds concernant les conventions sans travaux en secteur délégué.

LE CONVENTIONNEMENT SANS TRAVAUX SUBVENTIONNES

HORS TERRITOIRE DELEGUE

LOYER INTERMEDIAIRE

Par décision de la CLAH consultative du 15 mars 2011, l'Anah autorise le conventionnement sans travaux subventionnés, en loyer intermédiaire sur l'ensemble du territoire de la Gironde, en cas de projet de réhabilitation ne pouvant bénéficier d'une aide de l'Anah.

	Zone 1	Zone 2 B les 4 communes de l'Agglomération de Bergerac + 4 communes (arrêté 29 avril 09)	Zone 2 C les 31 communes de la zone C	Zone 3	Zone 4
Catégorie 1	10,98	9,00	7,95	7,95	7,95
Catégorie 2	8,55	7,95	7,95	7,65	7,20
Catégorie 3	7,29	6,75	6,75	6,30	5,85

LOYER SOCIAL DEROGATOIRE

Ces loyers sociaux dérogatoires sont applicables seulement aux zones où le marché locatif est particulièrement tendu, en particulier pour les logements de moins de 65 m² afin de tenir compte de la cherté au m² des petits logements par rapport aux grands.

	Zone 1	Zone 2 B les 4 communes de l'Agglomération de Bergerac + 4 communes (arrêté 29 avril 09)	Zone 2 C les 31 communes de la zone C	Zone 3	Zone 4
Catégorie 1	7,49	7,49	5,84	5,84	5,84
Catégorie 2	7,00	7,00	5,84	5,84	5,84
Catégorie 3	6,50	5,95	5,84	Non applicable	Non applicable

LOYER SOCIAL

	Zone 1	Zone 2 B les 4 communes de l'Agglomération de Bergerac + 4 communes (arrêté 29 avril 09)	Zone 2 C les 31 communes de la zone C	Zone 3	Zone 4
Catégorie 1	5,73	5,62	5,05	5,05	5,05
Catégorie 2	5,73	5,62	5,05	5,05	5,05
Catégorie 3	5,73	5,62	5,05	5,05	5,05

EN TERRITOIRE DELEGUE CUB :

LOYER INTERMEDIAIRE

	Zone 1
Catégorie 1	10,98
Catégorie 2	8,55
Catégorie 3	7,29

LOYER SOCIAL DEROGATOIRE

Ces loyers sociaux dérogatoires sont applicables seulement aux zones où le marché locatif est particulièrement tendu, en particulier pour les logements de moins de 65 m² afin de tenir compte de la cherté au m² des petits logements par rapport aux grands.

	Zone 1
Catégorie 1	7,49
Catégorie 2	7,00
Catégorie 3	6,50

LOYER SOCIAL

	Zone 1
Catégorie 1	5,73
Catégorie 2	5,73
Catégorie 3	5,73

LE CONVENTIONNEMENT AVEC TRAVAUX SUBVENTIONNES – HORS SECTEUR DELEGUE

LOYER INTERMEDIAIRE :

L'instruction de l'Anah de 31 décembre 2007 donne la possibilité de pratiquer ou non sur des logements locatifs subventionnés par l'Anah du loyer intermédiaire dès lors qu'il y a un différentiel de 30% entre le loyer de marché et le loyer social.

Par décision de la CLAH du 26 avril 2013, l'Anah finance des projets de réhabilitation de logements locatifs conventionnés en loyer intermédiaire que s'ils sont situés sur les communes :

- soumises à l'obligation de l'article 55 de la loi Solidarité et Renouvellement Urbain
- situées en Zone B1 et B2, même si non soumises à l'obligation de l'article 55 de la loi Solidarité et Renouvellement Urbain
- situées en marché locatif tendu : pôles urbains principaux et secondaires, commune sous influence urbaine (voire en mutation) et les bourgs-centres identifiés dans l'étude sur les besoins en logement.

De ce fait, sur la zone 4 un loyer intermédiaire ne peut pas être appliqué.

	Zone 1	Zone 2 B les 4 communes de l'Agglomération de Bergerac + 4 communes (arrêté 29 avril 09)	Zone 2 C les 31 communes de la zone C	Zone 3	Zone 4
Catégorie 1	9,98	8,50	7,95	7,95	Pas de LI
Catégorie 2	8,08	7,20	7,65	6,80	Pas de LI
Catégorie 3	6,89	LI impossible	6,38	LI impossible	LI impossible

LOYER SOCIAL DEROGATOIRE :

Ces loyers sociaux dérogatoires sont applicables seulement aux zones où le marché locatif est particulièrement tendu, en particulier pour les logements de moins de 65 m², afin de tenir compte de la cherté au m² des petits logements par rapport aux grands.

En 2013 : maintien à titre exceptionnel la possibilité d'appliquer le loyer social dérogatoire pour tous les logements (même ceux supérieurs à 65m²) situés en zone 1 définie en marché locatif tendu (communes de l'agglomération de Bordeaux et du Bassin d'Arcachon)

	Zone 1	Zone 2 B les 4 communes de l'Agglomération de Bergerac + 4 communes (arrêté 29 avril 09)	Zone 2 C les 31 communes de la zone C	Zone 3	Zone 4
Catégorie 1	7,39	6,50	5,84	5,84	5,40
Catégorie 2	6,70	Pas de LS dérogatoire	Pas de LS dérogatoire	Pas de LS dérogatoire	Pas de LS dérogatoire
Catégorie 3	6,08	LS dérogatoire impossible	Pas de LS dérogatoire	LS dérogatoire impossible	LS dérogatoire impossible

LOYERS SOCIAUX :

Dans le cadre du nouveau régime des aides de l'Anah, il est possible de déclencher en régime majoré (travaux lourds de sortie d'indignité ou de forte dégradation) en fonction des financements complémentaires apportés par une collectivité locale ou un EPCI, une prime de réduction de loyer (voir condition dans la partie régime des aides) quand :

- le logement est situé en « zone tendue », soit un différentiel au m² de 5€ entre le loyer du marché local et le loyer plafond social légal autorisé
- le logement est conventionné en loyer social ou très social

Ainsi les logements, selon leur taille et la zone où ils sont situés (voir annexe qui définit les communes centres-bourgs éligibles à la prime de réduction de loyer sur les zones 2 et 3), peuvent bénéficier en Gironde hors secteur délégué de cette prime selon les conditions suivantes :

	Zone 1	Zone 2 b les 4 communes de l'Agglomération de Bergerac + 4 communes (arrêté 29 avril 09)	Zone 2 c les 31 communes de la zone C	Zone 3	Zone 4
Catégorie 1	5,73	5,62	5,15	5,05	5,05
	Prime réduction loyer	Prime réduction loyer	Prime réduction loyer	Prime réduction loyer	
Catégorie 2	5,73	5,62	5,15	5,05	5,05
	Prime réduction loyer				
Catégorie 3	5,73	5,62	5,15	5,05	5,05

LOYER TRÈS SOCIAL :

Dans le cadre du nouveau régime des aides de l'Anah, il est possible de déclencher en régime majoré (travaux lourds de sortie d'indignité ou de forte dégradation) en fonction des financements complémentaires apportés par une collectivité locale ou un EPCI, une prime de réduction de loyer (voir condition dans la partie régime des aides) quand :

- le logement est situé en « zone tendue », soit un différentiel au m² de 5€ entre le loyer du marché local et le loyer plafond social légal autorisé
- le logement est conventionné en loyer social ou très social

Ainsi les logements, selon leur taille et la zone où ils sont situés (voir annexe qui définit les communes centres-bourgs éligibles à la prime de réduction de loyer sur les zones 2 et 3), peuvent bénéficier en Gironde hors secteur délégué de cette prime selon les conditions suivantes :

	Zone 1	Zone 2 b les 4 communes Agglomération de Bergerac + 4 communes (arrêté 29 avril 09)	Zone 2 c les 31 communes de la zone C	Zone 3	Zone 4
Catégorie 1	5,57	5,46	4,96	4,86	4,86
	Prime réduction loyer	Prime réduction loyer	Prime réduction loyer	Prime réduction loyer	
Catégorie 2	5,46	5,38	4,86	4,78	4,78
	Prime réduction loyer				
Catégorie 3	5,46	5,38	4,86	4,78	4,78

II-4-Les Plafonds de ressources des locataires et des propriétaires occupants

II4-1-LES PLAFONDS DE RESSOURCES DES LOCATAIRES DE LOGEMENT CONVENTIONNES ANAH AVEC OU SANS TRAVAUX SUBVENTIONNES

A compter du 1^{er} janvier 2013, les plafonds de ressources que les locataires de logements conventionnés Anah ne doivent pas dépasser ont été fixés par arrêté du 21 décembre 2012.

Ces plafonds sont les suivants (exprimés en €) :

Catégorie de ménages (arrêté du 29 juillet 1987 – modifié par l'arrêté du 3 décembre 2007)	arrêté 28 décembre 2012 PLAI Anah loyer conventionné très social PST LCTS avec et sans travaux subventionnés	arrêté 28 décembre 2012 PLUS Anah loyer conventionné social LCS avec et sans travaux subventionnés	CLAH 26 avril 2013 plafonds retenus PLS Anah loyer intermédiaire LI avec travaux subventionnés	Instruction fiscale du 20 Février 2013 Anah loyer Intermédiaire LI conventionne sans travaux subventionnés	Instruction fiscale du 20 Février 2013 Anah loyer Intermédiaire LI conventionné sans travaux subventionnés
Cat 1 : Personne seule	10 908	19 834	25 784	35 718	31 255
Cat 2: 2 personnes à l'exclusion des jeunes ménages	15 834	26 487	34 433	47 695	42 008
Cat 3 : 3 personnes, ou 1 pers. seule avec 1 personne à charge ou jeunes ménages	19 111	31 853	41 409	57 356	50289
Cat 4 : 4 personnes ou 1 personne seule avec 2 personnes à charge	21 266	38 854	49 990	69 239	60 863
Cat 5 :5 personnes, ou 1 personne seule avec 3 personnes à charge	24 881	45 236	58 807	81 449	71 432
Cat 6 : 6 personnes, ou 1 personne seule avec 4 personnes à charge	28 040	50 981	66 275	91 790	80 578
Majoration par personne supplémentaire	3 127	5 687	7 393	10 238	9 153

La Circulaire de programmation 2001-19 du 12 mars 2001 définit le plafond PLS = plafond PLUS x 1,30.

Le plafond PLUS est défini par la circulaire UP/FL3 du 30 décembre 2008.

Pour définir les ressources on compare les plafonds ci-dessus avec le revenu fiscal de référence de chaque personne du ménage figurant sur l'avis d'impôt de l'avant dernière année précédant la signature du bail, soit en 2011 l'avis d'imposition 2009.

Cette règle s'est appliquée pour la première fois en 2008 au loyers conventionnés très sociaux et sociaux suite à la parution de l'arrêté du 3 décembre 2007.

Les différentes catégories de ménage sont définies par l'arrêté du 2 juillet 1987, modifié par l'arrêté du 3 décembre 2007 :

- **conjoint** : personne vivant en concubinage avec le candidat locataire et, nouveauté, le partenaire lié à celui-ci par pacte de solidarité et co-signataires du bail.
- **couple** : personnes mariées, personnes vivant en concubinage ou liées par un pacte civil solidarité. Les couples de concubins et les couples de partenaires pacsés sont donc assimilés aux couples mariés et peuvent être considérés comme entrant dans la catégorie "jeune ménage", lorsque la somme des âges révolus des deux conjoints le composant est au plus égale à 55 ans.
- **Personnes à charge** : Enfants à charge (au sens de l'arrêté du 29.7.87) qui n'ont pas établi une déclaration au titre de l'impôt sur le revenu en leur nom propre et Ascendants de 65 ans ou plus et les ascendants, descendants ou collatéraux infirmes.

Ces plafonds sont révisés annuellement au 1er janvier de chaque année en fonction de l'évolution du salaire minimum de croissance visé à l'article L.421-2 du Code du Travail.

Les chiffres ci-dessus sont les plafonds applicables en 2011.

Ces plafonds de ressources s'appliquent aux logements faisant l'objet d'un conventionnement avec ou sans travaux subventionnés par l'Anah.

I14-2-LES PLAFONDS DE RESSOURCES DES PROPRIETAIRES OCCUPANTS

Les plafonds de ressources des propriétaires occupants applicables aux demandes de subvention pour la réhabilitation de leurs logements applicables à compter du 1er janvier 2013, en Gironde sont les suivants :

Au 1^{er} janvier 2013

Nombre de personnes composant le ménage	Plafonds propriétaires très modestes	Plafonds propriétaires modestes	Plafonds propriétaires modestes majorés
1	9 086 €	11 811 €	18 170 €
2	13 288 €	17 273 €	26 573 €
3	15 979 €	20 775 €	31 957 €
4	18 669 €	24 269 €	37 336 €
5	21 370 €	27 779 €	42 736 €
Par personne supplémentaire	2 691 €	3 500 €	5 382 €

- Le plafond de base correspond au plafond de ressources prévu à l'article 1 de l'arrêté du 31 décembre 2001.
- Le plafond majoré correspond au plafond de ressources prévu à l'article 2 de l'arrêté du 31 décembre 2001
- Le plafond propriétaires occupants très sociaux correspond au plafond de ressources défini par le Conseil d'administration (délibération du CA 2001-30). Il permet aux personnes dont les ressources sont inférieures ou égales à 50 % du plafond de ressources majoré de bénéficier d'un taux de subvention plus important.

Au 1^{er} juin 2013

Nombre de personnes composant le ménage	Plafonds propriétaires très modestes (3)	Plafonds propriétaires (1)
1	14 173 €	18 170 €
2	20 728 €	26 573 €
3	24 930 €	31 957 €
4	29 123 €	37 336 €
5	33 335 €	42 736 €
Par personne supplémentaire	4 200 €	5 382 €

- Le plafond de base correspond au plafond de ressources prévu à l'article 1 de l'arrêté du 31 décembre 2001.
- Le plafond propriétaires occupants très sociaux correspond au plafond de ressources défini par le Conseil d'administration (délibération du CA 2001-30). Il permet aux personnes dont les ressources sont inférieures ou égales à 50 % du plafond de ressources majoré de bénéficier d'un taux de subvention plus important.
- Ces plafonds sont réactualisés chaque année

II-5-LES CONTROLES

II-5-1-LE CONTROLE INTERNE ET EXTERNE DES DOSSIERS DE DEMANDE DE SUBVENTION

L'Anah a produit le 29 février 2012 une nouvelle instruction sur les contrôles « politique de contrôle local, objectifs et modalités d'exercice », à l'attention des services instructeurs Anah (délégations locales de l'Anah et délégataires des aides à la pierre et de gestion des aides à l'habitat privé).

La délégation locale de l'Anah de la Gironde vient de définir pour 3 ans (2013-2015), une politique et un plan contrôle.

Ces documents ont pour ambition, à partir d'une estimation du risque de fraude des propriétaires, des entreprises, des opérateurs, mais aussi des services instructeurs, de définir les modalités de contrôle permettant de limiter au maximum ce risque de fraude.

Le contrôle se fait à deux niveaux :

- **contrôles internes :**
 - enregistrement et attribution des dossiers pour instruction : tous les dossiers,
 - compagnonnage des instructeurs : à la demande et systématique à l'arrivée d'un nouvel instructeur,
 - contrôles des dossiers avant engagement par le responsable hiérarchique de l'équipe : par opération programmée, opérateur, en diffus, par instructeur, sur la forme, le fonds avant chaque CLAH,
 - le représentant du délégué de l'Agence dans le département : par opération programmée, opérateur, en diffus, par instructeur, sur la forme, le fonds avant chaque CLAH,
- **contrôles externes :**
 - des dossiers travaux sur place :
 - avant engagement : 5% (35 en 2012 insalubrité, opportunité recevabilité, et CUB)
 - avant paiement : 5% (15 visites insalubrité et recevabilité en 2012)
 - des conventionnements avant validation :
 - avec travaux subventionnés par l'Anah : 5% (5 visites en 2012)
 - sans travaux subventionnés par l'Anah : 10%

II-5-2-LE CONTROLE DES ENGAGEMENTS DE LOCATION ET E'OCCUPATION

L'Anah procède chaque année au travers de ses délégations au contrôle des engagements des propriétaires bailleurs et occupants concernant les conditions de location et d'occupation.

Jusqu'en 2009 ce contrôle était réalisé par les délégations locales de l'Anah situées dans chaque département. Depuis 2010 c'est le Pôle Contrôle Engagement créée par l'Anah central qui réalise ce contrôle.

les principes généraux appliqués jusqu'en 2009

Le contrôle des engagements des propriétaires est engagé chaque année dans le courant de l'année.

- **Le contrôle porte :**
 - Pour les PB sur les dossiers dont le paiement du solde de la subvention est intervenu en année l'année N-4, sauf pour les dossiers sensibles qui sont contrôlés deux fois en année N-4 et N-1.
 - Pour les propriétaires-occupants, sur les dossiers dont le paiement du solde est intervenu en année N- 2.

- **Les dossiers contrôles sont sélectionnés selon les critères suivants :**
 - **les dossiers Propriétaires-Bailleurs sélectionnés :**
 - les dossiers dont le montant de subvention global au dossier (1 à X logements par dossiers) est très élevé (plus de 50 000 € environ)
 - Les dossiers dont les logements sont conventionnés en loyers très sociaux
 - Les dossiers sensibles soit pour l'essentiel ceux montés par des SCI, SARL
 - Les dossiers de copropriétés (AFUL – copropriétés) dont le contrôle est plus complexe puisque chaque copropriétaire est destinataire d'une lettre de contrôle
 - **les dossiers Propriétaires-Occupants :**
 - Les dossiers en sortie d'insalubrité
 - Les autres dossiers selon une répartition proportionnelle : dossiers de base, très sociaux, Handicap et ceux relevant du PST.

2 La mise en œuvre en 2010/11

Une première vague de contrôle des engagements des PO et PB ayant bénéficié d'aides de l'Anah en Gironde a été engagée fin 2010- début 2011.

Ce contrôle engagé par l'Anah centrale reprend les mêmes principes, mais doit se faire de façon plus massive.

Les CLAH consultatives CUB et hors CUB 2011 et 2012 et peut-être 2013 voient arriver régulièrement des propositions de reversement, des recours pour avis, issus de cette campagne de contrôle.

Aucun bilan global n'a été fait par l'Anah centrale à la délégation locale de l'Anah de la Gironde.

II-6 Les Fiches de Programmes Animés Opérationnels en cours, lancés en 2012

5 programmes animés sont en cours en 2013 ou 3 en phase de démarrage (convention en cours de signature), en Gironde hors secteur délégué:

- l'OPAH DD du Pays du Haut Entre Deux Mers lancée le 10 juillet 2009 -2014
- l'OPAH du Pays de la Haute Gironde lancée le 24 octobre 2011-2014
- le PIG - PST du Conseil Général de la Gironde lancé le 1^{er} mars 2012-2014
- l'OPAH des CDC de Castillon-Pujols et du Pays Foyen, lancée au 1^{er} mars 2012
- l'OPAH de la CDC du Créonnais, lancée le 1^{er} mars 2012-14
- L'OPAH des CDC Sud Gironde du Pays des Landes de Gascogne, lancée au 1^{er} mars 2013,
- L'OPAH-RU de Cadillac, lancée en septembre 2013.
- Le PIG PHM ++ de la Cali, lancé en juillet 2013.

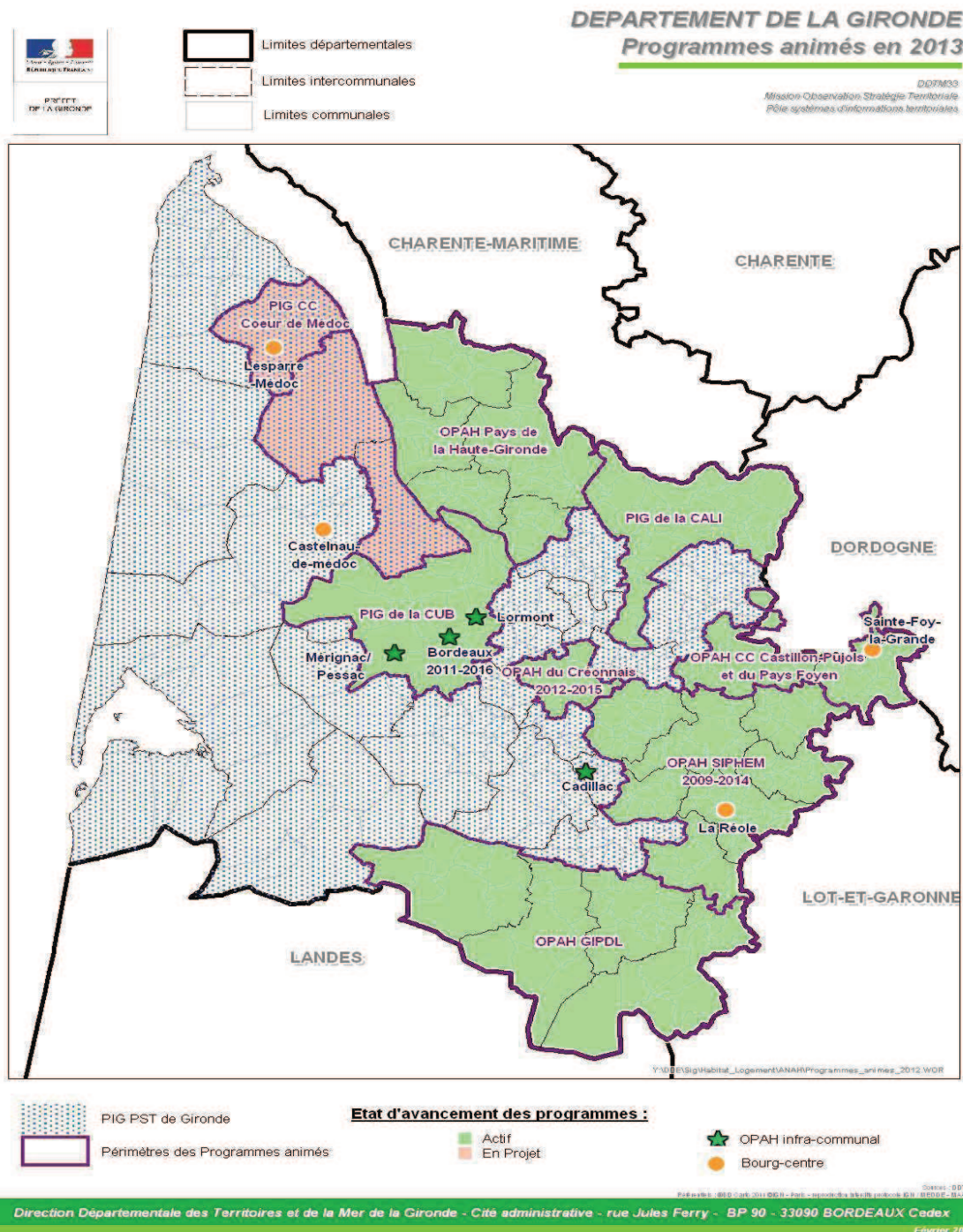

Chacun des programmes animés en cours ou en démarrage sont des protocoles territoriaux valant Contrat Local d'Engagement sur le territoire du programme animé pendant toute sa durée.

Le Contrat Local d'Engagement de la Gironde qui s'applique hors programme animé permet de déclencher les aides de l'Etat en accompagnement de celles de l'Anah au bénéfice des propriétaires occupants et bailleurs. En cela il peut être assimilé à un programme animé sans suivi-animation. **La Gironde souhaiterait lancer un PIG Programme Habiter Mieux** qui permettrait dans des conditions favorables pour le maître d'ouvrage au niveau du suivi-animation mais surtout pour le propriétaire occupant, de réaliser des projets de réhabilitation de leur logement conduisant à des gains énergétiques de 25% et plus en étant accompagné par un opérateur.

D'autres territoires souhaitent ou ont lancé des études pré-opérationnelles à des OPAH pour un lancement prévisionnel en 2013 ou 2014 :

- OPAH de la CDC Cœur de Médoc
- OPAH de la CDC Médoc Estuaire

FICHE de Programme Animé

OPAH DD (Développement Durable)

Syndicat Inter-territorial du Haut Entre Deux Mers

Lancée le 10 juillet 2009-2014 – Valant protocole territorial depuis le 1er janvier 2011- Avenant chaque année

CONTEXTE :

- Promouvoir une amélioration durable des logements
- Promouvoir l'accès au logement de qualité pour tous
- Initier une démarche de renouvellement urbain d'îlots dégradés ou déqualifiés

OBJECTIFS :

- 6 logements en loyer libre en cas de mixité à l'immeuble en première année puis 18 logements en loyer intermédiaire en cas de mixité à l'immeuble, en deuxième année
- 160 logements conventionnés en loyer social,
- 50 logements conventionnés en loyer très social,
- 20 logements conventionnés en amélioration énergétique,
- 550 logements de propriétaires-occupants à améliorer dont 75% avec gain énergétique de 25%
- 100 adaptations de logements de propriétaires-occupants
- 80 sorties d'insalubrité dont 30 en locatif

METHODE :

Mettre en œuvre une démarche active de contacts et d'assistance juridique et technique, social et financier auprès des propriétaires occupants et bailleurs jusque et y compris en gestion locative

Développer des démarches globales et cohérentes d'intervention : définition de périmètres communaux de recherche diagnostic thermique avant réhabilitation...

PRINCIPALES ACTIONS A CONDUIRE :

- Améliorer la qualité d'usage des logements réhabilités
- Réduction des consommations énergétiques des logements et maîtriser les charges énergétiques pour les locataires et les propriétaires occupants, et pour ces derniers rechercher pour chaque projet un gain énergétique après travaux d'au moins 25% afin de s'inscrire dans le Programme Habiter Mieux
- Préservation de la ressource en eau : assainissement et consommation d'eau
- Remettre sur le marché les logements vacants et développer l'offre locative conventionnée
- Eradiquer progressivement l'habitat indigne non décent ou insalubre
- Maintien à domicile des personnes âgées
- Développement d'une offre locative accessible pour les jeunes

RESULTATS ESCOMPTEES ET INDICATEURS DE REUSSITE :

- Nombre de logements réhabilités
- Nombre de logements adaptés, en sortie d'indignité, en amélioration de performance énergétique
- Nombre de logements vacants remis sur le marché et de logements conventionnés produits

PARTENAIRES MOBILISES :

ARS, SDAP, CAUE, Partenaires, CAF, MSA, SACICAP, CR Aquitaine, CG de la Gironde

TERRITOIRES D'INTERVENTION :

96/109/108/103 communes membres du Syndicat Mixte Inter-territorial du Pays du Hauts Entre Deux Mers (SIPHEM)

FICHE Programme Animé

OPAH

Pays de la Haute Gironde

Valant protocole territorial - Lancée le 24 octobre 2011-2014

CONTEXTE:

- Promouvoir une amélioration durable des logements
- Promouvoir l'accès au logement de qualité pour tous et pour les jeunes
- Traitement de l'insalubrité, l'indignité des logements
- Maintien à domicile des personnes handicapés ou âgés

OBJECTIFS :

- 105 logements conventionnés en loyer social
- 45 logements conventionnés en loyer très social
- 370 logements de propriétaires-occupants à améliorer
 - dont 70% avec gain énergétique de 25%
 - dont 205 adaptations de logements locatifs occupés et de propriétaires-occupants
 - dont 125 sorties d'indignité des logements de propriétaires-occupants et bailleurs
 - dont 90 traitement de la non décence des logements locatifs

METHODE :

Mettre en œuvre une démarche active de contacts et d'assistance juridique et technique, social et financier auprès des propriétaires occupants et bailleurs jusque et y compris en gestion locative

Développer des démarches globales et cohérentes d'intervention : définition de périmètres communaux de recherche diagnostic thermique avant réhabilitation...

PRINCIPALES ACTIONS A CONDUIRE :

- Améliorer la qualité d'usage des logements réhabilités
- Réduction des consommations énergétiques des logements et maîtriser les charges énergétiques pour les locataires et les propriétaires occupants, et rechercher pour chaque projet un gain énergétique après travaux d'au moins 25% et pour les PB à 35% afin de s'inscrire dans le Programme Habiter Mieux
- Mise aux normes des assainissements individuels
- Remettre sur le marché les logements vacants et développer l'offre locative conventionnée
- Eradiquer progressivement l'habitat indigne non décent ou insalubre
- Maintien à domicile des personnes âgées
- Développement d'une offre locative accessible pour les jeunes

RESULTATS ESCOMPTEES ET INDICATEURS DE REUSSITE :

- Nombre de logements réhabilités
- Nombre de logements sortis de l'indignité, adaptés, en amélioration de la performance énergétique
- Nombre de logements vacants remis sur le marché et de logements conventionnés produits

PARTENAIRES MOBILISES :

Equipe opérationnelle : opérateur, animateurs locaux, ARS

Partenaires : CAF, MSA, SACICAP de la Gironde, SACICAP des Prévoyants, CR Aquitaine, CG de la Gironde et les 5 CdC

TERRITOIRES D'INTERVENTION :

65 communes membres du Syndicat Mixte du Pays de la Haute Gironde

FICHE Programme Animé

PIG PST (Programme Social Thématique)

Conseil Général de la Gironde

Valant protocole territorial lancé le 1er mars 2012-2015

CONTEXTE:

- Lutte contre les exclusions
- Plan départemental d'action pour le logement des personnes défavorisées
- Accès et maintien des personnes défavorisées dans un logement autonome à loyer très social
- Logements inadaptés, médiocres voire insalubres des propriétaires occupants défavorisés
- Maintien à domicile des propriétaires-occupants handicapés ou âgés

OBJECTIFS : CUB ET HORS CUB HORS PROGRAMME ANIME EN VIGUEUR

- Propriétaires-occupants aux revenus très modestes relevant du public du PDALPD : 40 à 70 par an
 - dont 10 lutte contre l'habitat indigne ou très dégradés
 - dont 50 énergie (avec un gain énergétique de 25% et plus)
 - dont 3 adaptation
- Propriétaires-bailleurs, conventionnant leur logement en loyer très social pour accueillir le public du PDALPD: 10 à 30 par an
 - dont 10 lutte contre l'habitat indigne ou très dégradés
 - dont 30 énergie
 - dont 5 adaptation

METHODE :

Dispositif partenarial avec présentation par l'équipe opérationnelle du PIG PST devant l'ensemble des partenaires réunis en comité technique des financeurs en deux étapes :

- en avis préalable avant de constituer définitivement le dossier
- pour accord une fois le dossier complet

PRINCIPALES ACTIONS A CONDUIRE :

- Lutter contre l'habitat indigne et le logement très dégradé
- Réduction des consommations énergétiques des logements et maîtriser les charges énergétiques pour les locataires et les propriétaires occupants, et rechercher pour chaque projet un gain énergétique après travaux d'au moins 25% et pour les PB à 35% afin de s'inscrire dans le Programme Habiter Mieux
- Adapter le logement au handicap ou à la mobilité réduite de l'occupant
- Maintenir et développer un parc de logements locatifs à loyer très social

RESULTATS ESCOMPTE ET INDICATEURS DE REUSSITE :

- Nombre de logements PO : réhabilités, traités en sortie d'insalubrité, bénéficiant d'un DPE (ou équivalent) après travaux au moins égal à C et un gain énergétique de 25% et plus
- Nombre de logements locatifs : vacants remis sur le marché en loyer conventionnés très sociaux, vacants et occupés traités en sortie d'insalubrité, bénéficiant d'un DPE avant mise en location au moins égal à C, conventionnés avant travaux traités avec re-engagement convention Anah

PARTENAIRES MOBILISES :

- Equipe opérationnelle
- Partenaires : CAF, MSA, FSH, SACICAP de la Gironde, SACICAP des Prévoyants, CR Aquitaine, Cdc du SIPHEM

TERRITOIRES D'INTERVENTION :

Tout le département, hors programmes animés, avec priorité de production aux zones de marché tendu

FICHE Programme Animé

OPAH

CdC de Castillon Pujols et du Pays Foyen

Valant protocole territorial - Lancée le 1er mars 2012-2015

CONTEXTE:

- Promouvoir une amélioration durable des logements
- Promouvoir l'accès au logement de qualité pour tous et pour les jeunes
- Traitement de l'insalubrité, l'indignité des logements
- Maintien à domicile des personnes handicapés ou âgés

OBJECTIFS :

- 95 logements conventionnés en loyer social
- 20 logements conventionnés en loyer très social
- 145 logements de propriétaires-occupants à améliorer
 - dont 50% avec gain énergétique de 25%
 - dont 60 adaptations de logements de propriétaires-occupants et bailleurs
 - dont 105 sorties d'indignité des logements de propriétaires-occupants et bailleurs

METHODE :

Mettre en œuvre une démarche active de contacts et d'assistance juridique et technique, social et financier auprès des propriétaires occupants et bailleurs jusque et y compris en gestion locative.

Développer des démarches globales et cohérentes d'intervention : définition de périmètres communaux de recherche diagnostic thermique avant réhabilitation...

PRINCIPALES ACTIONS A CONDUIRE :

- Améliorer la qualité d'usage des logements réhabilités
- Réduction des consommations énergétiques des logements et maîtriser les charges énergétiques pour les locataires et les propriétaires occupants, et rechercher pour chaque projet un gain énergétique après travaux d'au moins 25% et pour les PB à 35% afin de s'inscrire dans le Programme Habiter Mieux
- Mise aux normes des assainissements individuels
- Remettre sur le marché les logements vacants et développer l'offre locative conventionnée
- Eradiquer progressivement l'habitat indigne non décent ou insalubre
- Maintien à domicile des personnes âgées
- Développement d'une offre locative accessible pour les jeunes

RESULTATS ESCOMPTEES ET INDICATEURS DE REUSSITE :

- Nombre de logements réhabilités
- Nombre de logements sortis de l'indignité, adaptés, en amélioration de la performance énergétique
- Nombre de logements vacants remis sur le marché et de logements conventionnés produits

PARTENAIRES MOBILISES :

Equipe opérationnelle : opérateur, ARS

Partenaires : CAF, MSA, SACICAP de la Gironde, SACICAP des Prévoyants, CR Aquitaine, CG de la Gironde et les 2 CdC

TERRITOIRES D'INTERVENTION :

38 communes des CDC de Castillon – Pujols et du Pays Foyen + 2 communes de la Dordogne : Port Sainte-Foy et Saint Michel de Montagne.

FICHE Programme Animé

OPAH

CdC du Créonnais

Valant protocole territorial -Lancée le 1er mars 2012-2015

CONTEXTE:

- Promouvoir une amélioration durable des logements
- Promouvoir l'accès au logement de qualité pour tous et pour les jeunes
- Traitement de l'insalubrité, l'indignité des logements
- Maintien à domicile des personnes handicapés ou âgés

OBJECTIFS EN 2010/2011 :

- 20 logements conventionnés en loyer social
- 20 logements conventionnés en loyer très social
- 100 logements de propriétaires-occupants à améliorer dont 50% avec gain énergétique de 25%
- dont 25 adaptations de logements de propriétaires-occupants et bailleurs
- dont 40 sorties d'indignité des logements de propriétaires-occupants et bailleurs

METHODE :

Mettre en œuvre une démarche active de contacts et d'assistance juridique et technique, social et financier auprès des propriétaires occupants et bailleurs jusque et y compris en gestion locative

Développer des démarches globales et cohérentes d'intervention :définition de périmètres communaux de recherche diagnostic thermique avant réhabilitation...

PRINCIPALES ACTIONS A CONDUIRE :

- Améliorer la qualité d'usage des logements réhabilités
- Réduction des consommations énergétiques des logements et maîtriser les charges énergétiques pour les locataires et les propriétaires occupants, et rechercher pour chaque projet un gain énergétique après travaux d'au moins 25% et pour les PB à 35% afin de s'inscrire dans le Programme Habiter Mieux Mise aux normes des assainissements individuels
- Remettre sur le marché les logements vacants et développer l'offre locative conventionnée
- Eradiquer progressivement l'habitat indigne non décent ou insalubre
- Maintien à domicile des personnes âgées
- Développement d'une offre locative accessible pour les jeunes

RESULTATS ESCOMPTEES ET INDICATEURS DE REUSSITE :

- Nombre de logements réhabilités
- Nombre de logements sortis de l'indignité, adaptés, en amélioration de la performance énergétique
- Nombre de logements vacants remis sur le marché et de logements conventionnés produits

PARTENAIRES MOBILISES :

Equipe opérationnelle : opérateur, ARS

Partenaires : CAF, MSA, SACICAP de la Gironde, SACICAP des Prévoyants, CR Aquitaine, CG de la Gironde

TERRITOIRES D'INTERVENTION :

14 communes membres de la CdC du Créonnais

FICHE Programme Animé

OPAH

*CdC du Pays Paroupian, du Bazadais, de Captieux Grignols et de Villandraut - Pays des Landes de Gascogne dit « Sud Gironde »
Valant protocole territorial - Lancée le 1er mars 2013-2016*

CONTEXTE:

- Promouvoir une amélioration durable des logements
- Promouvoir l'accès au logement de qualité pour tous et pour les jeunes
- Traitement de l'insalubrité, l'indignité des logements
- Maintien à domicile des personnes handicapés ou âgés

OBJECTIFS EN 2010/2011 :

- 225 logements de propriétaires occupants
- 129 logements de propriétaires bailleurs
- dont 225 logements de propriétaires-occupants et bailleurs à améliorer avec gain énergétique de 25% et 35%
- dont 93 adaptations de logements de propriétaires-occupants
- dont 114 sorties d'indignité des logements de propriétaires-occupants et bailleurs

METHODE :

Mettre en œuvre une démarche active de contacts et d'assistance juridique et technique, social et financier auprès des propriétaires occupants et bailleurs jusque et y compris en gestion locative
Développer des démarches globales et cohérentes d'intervention : définition de périmètres communaux de recherche diagnostic thermique avant réhabilitation...

PRINCIPALES ACTIONS A CONDUIRE :

- Améliorer la qualité d'usage des logements réhabilités
- Réduction des consommations énergétiques des logements et maîtriser les charges énergétiques pour les locataires et les propriétaires occupants, et rechercher pour chaque projet un gain énergétique après travaux d'au moins 25% et pour les PB à 35% afin de s'inscrire dans le Programme Habiter Mieux
- Mise aux normes des assainissements individuels
- Remettre sur le marché les logements vacants et développer l'offre locative conventionnée
- Eradiquer progressivement l'habitat indigne non décent ou insalubre
- Maintien à domicile des personnes âgées

RESULTATS ESCOMPTEES ET INDICATEURS DE REUSSITE :

- Nombre de logements réhabilités
- Nombre de logements sortis de l'indignité, adaptés, en amélioration de la performance énergétique
- Nombre de logements vacants remis sur le marché et de logements conventionnés produits

PARTENAIRES MOBILISES :

Equipe opérationnelle : opérateur, ARS

Partenaires : CAF, MSA, SACICAP de la Gironde, SACICAP des Prévoyants, CR Aquitaine, CG de la Gironde, les 4 CdC

TERRITOIRES D'INTERVENTION :

45 communes des CdC du Pays Paroupian, du Bazadais, de Captieux Grignols et de Villandraut., au sein du Pays des Landes de Gascogne

FICHE Programme Animé

PIG PHM++

Cali

Valant protocole territorial - Lancée en juillet 2013-2018

CONTEXTE:

- Promouvoir une amélioration durable des logements et l'amélioration de la performance énergétique de tous les logements privés locatifs ou occupés par leur propriétaire
- Amélioration des logements de propriétaires occupants
- Traitement de l'insalubrité, l'indignité des logements de propriétaires occupants
- Maintien à domicile des personnes handicapés ou âgés de propriétaires occupants

OBJECTIFS :

- 250 logements de propriétaires-occupants éligibles aux aides de l'Anah en performance énergétique à 25% au moins
- dont 50 adaptations de logements de propriétaires-occupants
- dont 10 sorties d'indignité des logements de propriétaires-occupants
- 250 logements de propriétaires occupants modestes au dessus des plafonds de ressources Anah en performance énergétique à 25% au moins aidés par la Cali
- 500 logements et plus de propriétaires occupants ayant des ressources au delà de ces derniers en performance énergétique à 25% aidés par le biais de la valorisation des CEE

METHODE :

Mettre en œuvre une démarche active de contacts et d'assistance juridique et technique, social et financier auprès des propriétaires occupants et bailleurs jusque et y compris en gestion locative.
Développer des démarches globales et cohérentes d'intervention : définition de périmètres communaux de recherche diagnostic thermique avant réhabilitation...

PRINCIPALES ACTIONS A CONDUIRE :

- mettre en place un guichet unique
- Réduction des consommations énergétiques des logements et maîtriser les charges énergétiques pour les locataires et les propriétaires occupants, et rechercher pour chaque projet un gain énergétique après travaux d'au moins 25% et pour les PB à 35% afin de s'inscrire dans le Programme Habiter Mieux Améliorer la qualité d'usage des logements réhabilités
- Eradiquer progressivement l'habitat indigne non décent ou insalubre
- Maintien à domicile des personnes âgées

RESULTATS ESCOMPTEES ET INDICATEURS DE REUSSITE :

- Nombre de logements en amélioration de la performance énergétique
- Nombre de logements réhabilités, sortis de l'indignité, adaptés
- Nombre de personnes conseillées et accompagnées dans le financement de leur projet de rénovation énergétique de leur logement, PO et PB éligibles ou non aux aides de l'Anah

PARTENAIRES MOBILISES :

Equipe opérationnelle : opérateur, ARS

Partenaires : CAF, MSA, SACICAP de la Gironde, SACICAP des Prévoyants, CR Aquitaine, CG de la Gironde et la Cali.

TERRITOIRES D'INTERVENTION :

34 communes membres de la Cali

FICHE Programme Animé

OPAH – RU

Cadillac

Valant protocole territorial - Lancée en septembre 2013-2018

CONTEXTE:

- Promouvoir une amélioration durable des logements
- Promouvoir l'accès au logement de qualité pour tous, pour les jeunes, les personnes âgées
- Traitement de l'insalubrité, l'indignité des logements
- Maintien à domicile des personnes handicapés ou âgés

OBJECTIFS:

- 50 logements de propriétaires occupants
- 75 logements de propriétaires bailleurs 20 logements conventionnés en loyer social
- dont 45 logements de propriétaires-occupants et bailleurs à améliorer avec gain énergétique de 25% et 35%
- dont 15 adaptations de logements de propriétaires-occupants
- dont 45 sorties d'indignité des logements de propriétaires-occupants et bailleurs

METHODE :

Mettre en œuvre une démarche active de contacts et d'assistance juridique et technique, social et financier auprès des propriétaires occupants et bailleurs jusque et y compris en gestion locative.

Développer des démarches globales et cohérentes d'intervention : définition de périmètres communaux de recherche diagnostic thermique avant réhabilitation...

PRINCIPALES ACTIONS A CONDUIRE :

- Améliorer la qualité d'usage des logements réhabilités
- Réduction des consommations énergétiques des logements et maîtriser les charges énergétiques pour les locataires et les propriétaires occupants, et rechercher pour chaque projet un gain énergétique après travaux d'au moins 25% et pour les PB à 35% afin de s'inscrire dans le Programme Habiter Mieux
- Remettre sur le marché les logements vacants et développer l'offre locative conventionnée et diversifiée
- Eradiquer progressivement l'habitat indigne non décent ou insalubre
- Maintien à domicile des personnes âgées

RESULTATS ESCOMPTEES ET INDICATEURS DE REUSSITE :

- Nombre de logements réhabilités
- Nombre de logements sortis de l'indignité, adaptés, en amélioration de la performance énergétique
- Nombre de logements vacants remis sur le marché et de logements conventionnés produits

PARTENAIRES MOBILISES :

Equipe opérationnelle : opérateur, ARS

Partenaires : CAF, MSA, SACICAP de la Gironde, SACICAP des Prévoyants, CR Aquitaine, CG de la Gironde, Commune

TERRITOIRES D'INTERVENTION :

Commune de Cadillac et sa Bastide

FICHE Programme Animé

PROGRAMME HABITER MIEUX 2011-2017

CLE (Contrat Local d'Engagement)

Etat – Anah - CG33 - CUB – Cali

Lancé le 1^{er} Janvier 2011 – 2017

LE PROGRAMME HABITER MIEUX:

Dans le cadre des investissements d'avenir, l'Anah est chargée par l'Etat de la mise en œuvre du et du **Programme Habiter Mieux (programme d'aide à la rénovation thermique des logements privés) pour la période 2010-2017.**

Dans ce cadre, l'Anah gère pour le compte de l'Etat, le **Fonds d'Aide à la Rénovation Thermique (FART) des logements privés** de 500 M€, consacrés à la rénovation thermique de 300 000 logements privés éligibles des propriétaires-occupants aux ressources modestes et très modestes, en situation de précarité énergétique afin de les aider à financer des travaux d'amélioration de leur logement permettant de diminuer leurs dépenses d'énergie et d'améliorer leurs conditions de vie.

L'AIDE DE SOLIDARITE ECOLOGIQUE ASE :

Les bénéficiaires de l'ASE sont

- les **PO modestes et très modestes** qui respectent les plafonds de ressources pour l'octroi des subventions de l'Anah, réalisant des travaux de performance énergétique conduisant à un gain de 25%
- les **PB** réalisant des travaux de performances énergétique conduisant à un gain de 35%

Les principales conditions d'octroi sont :

- la signature d'un **Contrat Local d'Engagement d'amélioration de la performance énergétique des logements et de lutte contre la précarité énergétique en Diffus et de protocoles territoriaux dans le cadre des programmes animés**, élaboré sous l'autorité du Préfet, représentant de l'Etat et Délégué de l'Anah signé avec un ou plusieurs EPCI pour le premier et avec le maître d'ouvrage et les partenaires pour les deuxièmes
- le versement d'une aide de l'Anah, car l'ASE est une **aide complémentaire et dépendante de l'aide de l'Anah**. En cas de retrait de cette dernière, l'aide ASE fait également l'objet d'un retrait et reversement.
- **La réalisation d'une évaluation énergétique avant travaux et d'une évaluation énergétique projetée après travaux jointes au dossier de demande de subvention mettant en évidence un gain d'au moins 25 % pour le PO et 35% pour le PB** sur la consommation conventionnelle d'énergie exprimée en KWHep/m² an
- L'ASE **ne peut être versée qu'une seule fois** pour un même logement, même dans le cas où celui-ci donne à nouveau lieu à une aide de l'Anah
- **l'obligation d'accompagnement du propriétaire par un opérateur** avec lequel il a signé un contrat d'assistance à maîtrise d'ouvrage (AMO) en secteur diffus. Il doit s'agir d'un organisme agréé au titre de l'article L 365-.3 du CCH pour l'exercice d'activités d'ingénierie sociale, financière et technique ou habilité par l'Anah. En secteur concerné par un programme animé (OPAH, PIG PST) cette prestation d'accompagnement est gratuite et réalisé par l'opérateur assurant l'animation du programme.
- Les travaux d'amélioration énergétique sont subventionnables dès lors qu'ils répondent aux exigences de la réglementation thermique éléments par éléments à l'exception des travaux d'isolation des parois opaques qui doivent satisfaire aux critères de performance permettant d'obtenir un crédit d'impôt développement durable
- **Le paiement de l'ASE est conditionnée à l'atteinte d'objectifs d'amélioration énergétique requis**, et si les travaux effectivement réalisés devaient différer de ceux ayant fait l'objet de l'agrément, une évaluation énergétique réalisée après travaux devra être fournie afin de vérifier le respect de cette condition.

- L'ASE est une **prime forfaitaire** :
 - **Pour le PO** : à l'origine à 1 100 € (majorée en 2012 de 500€ et en 2013 pendant 2 ans à partir du 1er juin 2013 de 1 600€ soit à 3 000€), **désormais en 2013 à 3 000 €.**
 - Si une ou des collectivités accordent dans les mêmes conditions que celles fixées pour l'ASE, une ou des aides propres**, le montant de l'ASE est augmenté d'un même montant, dans la limite de 500 €. Ainsi l'ASE peut atteindre **3 500€.**
 - **Pour les PB** : créée en 2013, elle est de 2 000 € sans possibilité de la majorer.

LE CONTRAT LOCAL D'ENGAGEMENT ET LES PROTOCOLES TERRITORIAUX

Pour les 7 ans de mise en œuvre du Programme Habiter Mieux, les objectifs nationaux déclinés pour la Gironde sont de **6012 logements**, soit :

- en première **période 2011-2013** : 2706 logements soit **902 par an**
- en deuxième **tranche 2014-2017** : 3307 logements soit **826 logements** par an.

Au delà de ces objectifs théoriques, en fonction de la **programmation annuelle**, les **objectifs opérationnels** en Gironde sont :

- **448 en 2011** : 145 sur la CUB et 303 hors secteur délégué
- **669 en 2012** : 216 sur la CUB et 453 hors secteur délégué
- **750 en 2013** : 300 sur la CUB et 450 hors secteur délégué

PRINCIPALES ACTIONS A CONDUIRE :

- Mise en place d'un dispositif de repérage complet des ménages en situation de précarité énergétique
- Coordination et suivi des acteurs de repérage
- Mise en œuvre des partenariats locaux
- Signature du Contrat Local d'Engagement

RESULTATS ESCOMPTEES ET INDICATEURS DE REUSSITE :

- Nombre de logements à 25% : avant travaux, après travaux, après 1 an
- Nombre de logement à moins de 25% avant travaux

PARTENAIRES MOBILISES :

- Etat, Anah, CG33, CUB, CALI, CAF, FSL, MSA, CARSAT, SACICAP PROCIVIS de la Gironde, SACICAP PROCIVIS des prévoyants, CREAQ, ADEME et ADIL

TERRITOIRES D'INTERVENTION :

- Tout le département hors programmes animés pour le CLE
- Le territoire du programme animé pour le protocole territorial

ANNEXE

Zone 1

63 communes

52 communes de l'agglomération Bordelaise dont 27 de la CUB territoire délégué

AMBARES ET LAGRAVE
AMBES
ARTIGUES-PRES-BORDEAUX
ARVEYRES
BASSENS
BEGLES
BLANQUEFORT
BONNETAN
BORDEAUX
BOULIAC
LE BOUSCAT
BRUGES
CADAUJAC
CAMBLANES-ET-MEYNAC
CANEJAN
CARBON-BLANC
CARIGNAN-DE-BORDEAUX
CENAC
CENON
CESTAS
EYSINES
FARGUES-SAINT-HILAIRE
FLOIRAC
GRADIGNAN
LE HAILLAN
IZON
LATRESNE
LEOGNAN
LIGNAN-DE-BORDEAUX
LORMONT
MERIGNAC
MONTUSSAN
PAREMPUYRE
PESSAC
LE PIAN-MEDOC
POMPIGNAC

QUINSAC
SAINT AUBIN DE MEDOC
SAINTE-EULALIE
SAINT-JEAN-D'ILLAC
SAINT-LOUBES
SAINT-LOUIS-DE-MONTFERRAND
SAINT-MEDARD-EN-JALLES
SAINT-SULPICE-ET-CAMEYRAC
SAINT-VINCENT-DE-PAUL
SALLEBOEUF
LE TAILLAN-MEDOC
TALENCE
TRESSES
VAYRES
VILLENAVE-D'ORNON
YVRAC

MARTIGNAS SUR JALLE

10 communes du Bassin d'Arcachon

ANDERNOS LES BAINS
ARCACHON
ARES
AUDENGE
BIGANOS
GUJAN MESTRAS
LANTON
LEGE CAP FERRET
LE TEICH
LA TESTE DE BUCH

Zone 2

39 communes

Seuls les logements de – de 65M2 situés sur les communes centre bourg soulignées peuvent bénéficier sous conditions de la prime de réduction de loyer

31 communes en zone C Zone 2

BARON
BEYCHAC ET CAILLAU
LES BILLAUX
BLESIGNAC
CADARSAC
CAMARSAC
CREON
CROIGNON
CURSAN
GAURIAGUET
GENISSAC
HAUX
LALANDE DE POMEROL
LIBOURNE
LOUPES
MADIRAC
MIOS
MOULON
PEUJARD
POMEROL
LE POUT
SADIRAC
SAINT GENES DE LOMBAUD
SAINT GERMAIN DU PUCH
SAINT GERVAIS
SAINT LAURENT D'ARCE
SAINT LEON
SALIGNAC
LA SAUVE
VIRSAC
MARCHEPRIME

8 communes en zone B Zone 2 Bis

PINEUILH
SAINT AVIT SAINT NAZAIRE
SAINTE FOY LA GRANDE
SAINT PHILIPPE DU SIGNAL
AUBIE ET ESPESSAS
CUBZAC LES PONTS
SAINT ANDRE DE CUBZAC
SAINT ANTOINE

Zone 3

262 communes en zone C

Seuls les logements de – de 65M2 situés sur les communes centre bourg soulignées peuvent bénéficier sous conditions de la prime de réduction de loyer

ABZAC	CARTELEGUE
ANGLADE	CASTELNAU DE MEDOC
ARBANATS	CASTETS EN DORTHE
ARCINS	CASTRES GIRONDE
ARSAC	CAUDROT
LES ARTIGUES DE LUSSAC	CAVIGNAC
ASQUES	CERONS
AVENSAN	CEZAC
AYGUEMORTE LES GRAVES	CHAMADELLE
LE BARP	CISSAC MEDOC
BARSAC	CIVRAC DE BLAYE
BAURECH	COIMERES
BAYAS	COMPS
BAYON SUR GIRONDE	COUSTRAS
BEAUTIRAN	CUBNEZAIS
BEGUEY	CUSSAC FORT MEDOC
BELIN BELIET	DAIGNAC
BELVES DE CASTILLON	DARDENAC
BERSON	DONNEZAC
BIEUJAC	DONZAC
BLAYE	LES EGLISOTTES ET CHALAURES
BOMMES	ESPIET
BONZAC	ETAULIERS
BOURG	EYRANS
BRACH	FARGUES
BRANNE	LE FIEU
BRAUD ET SAINT LOUIS	FOURS
BUDOS	FRANCS
CABANAC ET VILLAGRAINS	FRONSAC
CABARA	GABARNAC
CADILLAC	GALGON
CADILLAC EN FRONSADAIS	GARDEGAN ET TOURTIRAC
CAMBES	GAURIAC
CAMIAAC ET SAINT DENIS	GENERAC
CAMPS SUR L'ISLE	GOURS
CAMPUGNAN	GREZILLAC
CANTENAC	GUILLAC
CAPIAN	GUILLOS
CARCANS	GUITRES
CARDAN	HOURTIN
CARS	ILLATS

ISLE SAINT GEORGES
JUGAZAN
LABARDE
LA BREDE
LACANAU
LAGORCE
LA LANDE DE FRONSAC
LAMARQUE
LANDIRAS
LANGOIRAN
LANGON
LANSAC
LAPOUYADE
LAROQUE
LARUSCADE
LEOGEATS
LESTIAC SUR GARONNE
LISTRAC MEDOC
LOUPIAC
LUDON MEDOC
LUGAIGNAC
LUGON ET L'ILE DU CARNAY
LUGOS
LUSSAC
MACAU
MARANSIN
MARCENAI
MARCILLAC
MARGAUX
MARSAS
MARTILLAC
MAZERES
MAZION
MOMBRIER
MONPRIMBLANC
MONTAGNE
MOUILLAC
MOULIS EN MEDOC
NAUJAN ET POSTIAC
NEAC
NERIGEAN
OMET
PAILLET
PAUILLAC
LES PEINTURES
PERISSAC
PETIT PALAIS ET CORNEMPS
LE PIAN SUR GARONNE
PASSAC

PLEINE SELVE
PODENSAC
PORCHERES
LE PORGE
PORTETS
PRIGNAC ET MARCAMP
PUGNAC
PUISSEGUIN
PUJOLS SUR CIRON
PUYNORMAND
REIGNAC
RIONS
LA RIVIERE
ROAILLAN
SABLONS
SAILLANS
SAINTE AIGNAN
SAINTE ANDRE DU BOIS
SAINTE ANDRONY
SAINTE ANTOINE SUR L'ISLE
SAINTE AUBIN DE BLAYE
SAINTE AUBIN DE BRANNE
SAINTE CAPRAIS DE BLAYE
SAINTE CAPRAIS DE BORDEAUX
SAINTE CHRISTOLY DE BLAYE
SAINTE CHRISTOPHE DES BARDES
SAINTE CHRISTOPHE DE DOUBLE
SAINTE CIBARD
SAINTE CIERS D'ABZAC
SAINTE CIERS DE CANESSE
SAINTE CIERS SUR GIRONDE
SAINTE CROIX DU MONT
SAINTE DENIS DE PILE
SAINTE EMILION
SAINTE ESTEPHE
SAINTE ETIENNE DE LISSE
SAINTE FOY LA LONGUE
SAINTE GENES DE BLAYE
SAINTE GENES DE CASTILLON
SAINTE GENES DE FRONSAC
SAINTE GERMAIN DE GRAVE
SAINTE GERMAIN DE LA RIVIERE
SAINTE GIRONS D'AIGUEVIVES
SAINTE HELENE
SAINTE HIPPOLYTE
SAINTE JULIEN BEYCHEVELLE
SAINTE LAURENT MEDOC
SAINTE LAURENT DES COMBES
SAINTE LAURENT DU BOIS

SAINT LAURENT DU PLAN
SAINT LOUBERT
SAINT MACAIRE
SAINT MAGNE
SAINT MARIENS
SAINT MARTIAL
SAINT MARTIN LACAUSSADE
SAINT MARTIN DE LAYE
SAINT MARTIN DE SESCAS
SAINT MARTIN DU BOIS
SAINT MEDARD DE GUIZIERES
SAINT MEDARD D'EYRANS
SAINT MICHEL DE FRONSAC
SAINT MICHEL DE RIEUFRET
SAINT MORILLON
SAINT PALAIS
SAINT PARDON DE CONQUES
SAINT PAUL
SAINT PEY D'ARMENS
SAINT PHILIPPE D'AIGUILLE
SAINT PIERRE D'AURILLAC
SAINT PIERRE DE MONS
SAINT QUENTIN DE BARON
SAINT ROMAIN LA VIRVEE
SAINT SAUVEUR
SAINT SAUVEUR D -PUYNORMAND
SAINT SAVIN
SAINT SELVE
SAINT SEURIN DE BOURG
SAINT SEURIN DE CADOURNE
SAINT SEURIN DE CURSAC
SAINT SEURIN SUR L'ISLE
SAINT SULPICE DE FALEYRENS
SAINTE TERRE
SAINT TROJAN
SAINT VIVIEN DE BLAYE
SAINT YZAN DE SOUDIAC
SALAUNES
SALLES
LES SALLES DE CASTILLON
SAMONAC
SAUCATS
SAUGON
SAUMOS
SAUTERNES
SAVIGNAC DE L'ISLE
SEMENS
SOUSSANS
TABANAC
TARNES
TAURIAC
TAYAC

LE TEMPLE
TEUILLAC
TIZAC DE CURTON
TIZAC DE LAPOUYADE
LE TOURNE
TOULENNE
VERAC
VERDELAIS
VERTHEUIL
VIGNONET
VILLEGOUGE
VILLENAVE DE RIONS
VILLENEUVE
VIRELADE

14 communes en zone 4 jusqu'en 2010

AUROS
BAZAS
CASTILLON LA BATAILLE
GRIGNOLS
LESPARRE MEDOC
MONSEGUR
PELLEGRUE
LA REOLE
SAINT SYMPHORIEN
SAUVETERRE
SOULAC SUR MER
TARGON
VENDAYS MONTALIVET
VILLANDRAUT

Zone 4

178 communes en zone C

AILLAS
ARBIS
AUBIAC
AURIOLLES
BAGAS
BAIGNEAUX
BALIZAC
BARIE
BASSANNE
BEGADAN
BELLEBAT
BELLEFOND
BERNOS BEAULAC
BERTHEZ
BIRAC
BLAIGNAC
BLAIGNAN
BLASIMON
BOSSUGAN
BOURDELLES
BOURIDEYS
BRANNENS
BROUQUEYRAN
CAMIRAN
CANTOIS
CAPLONG
CAPTIEUX
CASSEUIL
CASTELVIEL
CASTILLON DE CASTETS
CAUMONT
CAUVIGNAC
CAZALIS
CAZATS
CAZAUGITAT
CESSAC
CIVRAC SUR DORDOGNE
CIVRAC EN MEDOC
CLEYRAC
COIRAC
COUBEYRAC
COUQUEQUES
COURPIAC

COURS DE MONSEGUR
COURS LES BAINS
COUTURES
CUDOS
DAUBEZE
DIEULIVOL
DOULEZON
ESCAUDES
ESCOUSSANS
LES ESSEINTES
EYNESSE
FALEYRAS
FLAUJAGUES
FLOUDES
FONTET
FOSES ET BALEYSSAC
FRONTENAC
GAILLAN EN MEDOC
GAJAC
GANS
GENSAC
GIRONDE SUR DROPT
GISCOS
GORNAC
GOUALADE
GRAYAN ET L'HOPITAL
HOSTENS
HURE
JAU DIGNAC ET LOIRAC
JUILLAC
LABESCAU
LADAUX
LADOS
LAMOTHE LANDERRON
LANDERROUAT
LANDERROUET SUR SEGUR
LARTIGUE
LAVAZAN
LERM ET MUSSET
LES LEVES ET THOUMEYRAGUES
LIGNAN DE BAZAS
LIGUEUX
LISTRAC DE DUREZE

LOUBENS
LOUCHATS
LOUPIAC DE LA REOLE
LUCMAU
LUGASSON
MARGUERON
MARIMBAULT
MARIONS
MARTRES
MASSEILLES
MASSUGAS
MAURIAC
MERIGNAS
MESTERRIEUX
MONGAUZY
MONTAGOU DIN
MONTIGNAC
MORIZES
MOULIETS ET VILLEMARTIN
MOURENS
NAUJAC SUR MER
NEUFFONS
LE NIZAN
NOAILLAC
NOAILLAN
ORDONNAC
ORIGNE
PESSAC SUR DORDOGNE
POMPEJAC
PONDAURAT
PRECHAC
PRIGNAC EN MEDOC
PUJOLS
LE PUY
PUYBARBAN
QUEYRAC
RAUZAN
RIMONS
RIOCAUD
ROMAGNE
ROQUEBRUNE
LA ROQUILLE
RUCH
SAINT ANDRE ET APPELLES
SAINT ANTOINE DU QUEYRET
SAINT ANDRE ET APPELLES
SAINT AVIT DE SOULEGE
SAINT BRICE
SAINT CHRISTOLY MEDOC
SAINTE COLOMBE
SAINT COME
SAINT EXUPERY

SAINT FELIX DE FONCAUDE
SAINT FERME
SAINTE FLORENCE
SAINTE GEMME
SAINT GENIS DU BOIS
SAINT GERMAIN D' ESTEUIL
SAINT HILAIRE DE LA NOAILLE
SAINT HILAIRE DU BOIS
SAINT JEAN DE BLAIGNAC
SAINT LEGER DE BALSON
SAINT MAGNE DE CASTILLON
SAINT MARTIN DE LERM
SAINT MARTIN DU PUY
SAINT MICHEL DE CASTELNAU
SAINT MICHEL DE LAPUJADE
SAINT PEY DE CASTETS
SAINT PIERRE DE BAT
SAINT QUENTIN DE CAPLONG
SAINTE RADEGONDE
SAINT SEVE
SAINT SULPICE DE GUILLERAGUES
SAINT SULPICE DE POMMIERS
SAINT VINCENT DE PERTIGNAS
SAINT VIVIEN DE MEDOC
SAINT VIVIEN DE MONSEGUR
SAINT YZANS DE MEDOC
SAUVIAC
SAVIGNAC
SENDETS
SIGALENS
SILLAS
SOULIGNAC
SOUSSAC
TAILLECAVAT
TALAIS
LE TUZAN
UZESTE
VALEYRAC
VENSAC
LE VERDON SUR MER

Direction Départementale
des Territoires et de la Mer de la Gironde
Secrétariat Général

Bordeaux, le 1^{er} septembre 2013

DÉCISION

donnant subdélégation de signature pour les fonctions d'ordonnateur secondaire délégué et en matière de Marchés à Procédure Adaptée (MAPA)

Le Directeur Départemental des territoires et de la mer de la Gironde,

- VU le décret n° 2004.374 du 29 avril 2004 relatif aux pouvoirs des Préfets, à l'organisation et à l'action des services de l'État dans les Régions et les Départements,
- VU le code des marchés publics,
- VU l'arrêté de M. le Préfet en date du 31 août 2012, donnant délégation de signature à Monsieur Michel DUVETTE, Directeur Départemental des Territoires et de la Mer de la GIRONDE, à l'effet d'assurer les fonctions d'ordonnateur secondaire délégué et l'autorisant à subdéléguer sa signature à ses subordonnés et à l'effet de signer les marchés et tous les actes dévolus à l'autorité compétente représentant le pouvoir adjudicateur pour toutes les affaires dont le Directeur Départemental des Territoires et de la Mer est ordonnateur secondaire délégué,
- VU la délégation de gestion entre la DDTM 33 et la DREAL Aquitaine concernant l'ordonnancement secondaire délégué de l'ensemble des BOP sur lesquels le DDTM a reçu délégation du Préfet,

DECIDE :

ARTICLE 1

Subdélégation de signature est donnée à l'effet de signer toute pièce relative à l'exercice de la compétence d'ordonnateur secondaire délégué, tant pour les dépenses que pour les recettes et l'exercice de la compétence de pouvoir adjudicateur pour la passation et l'exécution des marchés à :

- Monsieur Jean-Luc IEMMOLO, directeur adjoint,
- Monsieur Éric MÉVÉLEC, directeur adjoint, délégué à la mer et au littoral,
- Monsieur Alain GUESDON, adjoint au directeur,
- Madame Véronique BEUVE, directrice de mission,

ARTICLE 2

Subdélégation de signature est donnée aux Chefs de services désignés ci-dessous :

- Monsieur Laurent COURGEON, chef du service « maritime et littoral »
- Madame Nathalie FABRE, chef du service « agriculture, forêt et développement rural »,
- Monsieur Paul COJOCARU, chef du service « eau et nature »,
- Madame Marie-Hélène TRICARD, chef du service des procédures environnementales,
- Monsieur Joël GILLON, chef du service « urbanisme, aménagement et transports »,
- Madame Véronique BEUVE, directrice de mission, chargée de l'intérim chef du service « habitat, logement et construction durable »,
- Monsieur Vincent LEGRAIN, chef de la mission « observation et stratégie territoriale »,
- Madame Nathalie LARRAUX, secrétaire générale par intérim à compter du 15 septembre 2013,
- Monsieur Frédéric PAINCHAULT, chef du service « risques et gestion de crise »,
- Monsieur Frédéric KOZIMOR, chef du service « aménagement urbain »,
- Monsieur Gérard GUEGAN, chef du service « aménagement rural ».

En cas d'absence ou d'empêchement de M. Laurent COURGEON, la délégation qui lui a été conférée sera exercée par VÉDRINE Pierre, adjoint au chef du service « maritime et littoral ».

En cas d'absence ou d'empêchement de Mme Nathalie FABRE, la délégation qui lui a été conférée sera exercée par Madame Sophie DANTHEZ, adjointe au chargé du service « agriculture, forêt et développement rural ».

En cas d'absence ou d'empêchement de M. Paul COJOCARU, la délégation qui lui a été conférée sera exercée par Monsieur Jean-Louis MAYONNADE, adjoint au chef de service « eau et nature ».

En cas d'absence ou d'empêchement de M. Joël GILLON, la délégation qui lui a été conférée sera exercée par Monsieur Jean-François DEMAISON, adjoint au chef de service « urbanisme, aménagement et transports » et par Madame Nathalie LARRAUX à compter du 15 septembre 2013.

En cas d'absence ou d'empêchement de Mme Véronique BEUVE, la délégation qui lui a été conférée sera exercée par Monsieur Philippe SAMUEL, adjoint au chef de service « habitat, logement et construction durable ».

à l'effet de signer, dans le cadre de leurs attributions et compétences ou des intérim qu'ils exercent :

- les engagements juridiques dans la limite des budgets qui leur sont notifiés et les actes prévus au code des marchés publics pour la passation et l'exécution des marchés publics passés suivant une procédure adaptée lorsque le montant est inférieur à 10 000 euros pour les prestations intellectuelles et 20 000 euros pour les autres natures de prestations (bons ou lettres de commande, MAPA).
- Les actes prévus par le code des marchés publics pour la passation et l'exécution de MAPA et n'ayant pas d'incidence financière sur le montant initial du MAPA lorsque ce dernier est supérieur aux seuils visés au précédent alinéa,
- les propositions d'engagement et les pièces justificatives les accompagnant,
- les pièces de constatation des dépenses et des recettes.

ARTICLE 3

Subdélégation de signature est donnée :

à Madame Véronique BEUVE, directrice de mission, chargée de l'intérim du chef du service « habitat, logement et construction durable » et

à Monsieur Philippe SAMUEL, adjoint au chef du Service Habitat, logement et construction durable ».

à l'effet de signer dans le cadre de leurs attributions et compétences ou des intérim qu'ils exercent :

les décisions d'attributions de subventions et les engagements juridiques, dans les limites fixées par la délégation en matière d'ordonnancement secondaire et de marchés publics :

- pour l'amélioration de l'habitat ainsi que pour la construction, l'acquisition et l'amélioration de logements locatifs par les collectivités locales, les établissements publics, les sociétés d'économie mixte pour des opérations dont le principe a été retenu dans le cadre de la programmation annuelle ;

- pour l'amélioration de logements locatifs ainsi que pour la construction, l'acquisition-amélioration de logement locatifs appartenant aux organismes d'H.L.M. pour des opérations dont le principe a été retenu dans le cadre de la programmation annuelle.

- les propositions d'engagement et les pièces justificatives les accompagnant,
- les pièces de constatation des dépenses et des recettes.

ARTICLE 4

Subdélégation de signature est donnée à :

- M. GILLON Joël, Chef du Service « urbanisme, aménagement et transports » et,
- M. DEMAISON Jean François, puis par Madame LARRAUX Nathalie (à compter du 15 septembre 2013), adjoint au chef de Service « urbanisme, aménagement et transports », à l'effet de signer dans le cadre de ses attributions et compétences ou des intérim qu'ils exercent :

- les engagements juridiques relatifs aux subventions et décisions de toute nature, à passer en dehors du cadre du code des marchés publics, dans les limites fixées par la délégation OSD,
- les pièces de constatation des dépenses et des recettes, les titres de perception relatifs à l'ingénierie publique,
- les propositions d'engagement et les pièces justificatives les accompagnant,
- les pièces de constatation des dépenses et des recettes.

ARTICLE 5

Subdélégation de signature est donnée à :

- Monsieur GUÉGAN Gérard, chef du service aménagement rural, et
- Monsieur DOSPITAL Hervé, Chef du Pôle action territoriale au service aménagement rural, à l'effet de signer dans le cadre de la mission d'assistance technique fournie par l'État pour des raisons de solidarité et d'aménagement du territoire :

les pièces de constatation des dépenses et des recettes, les titres de perception relatifs à l'activité d'ingénierie publique.

Subdélégation de signature est donnée à :

- Monsieur COJOCARU Paul, chef du service eau et nature, et
- Monsieur MAYONNADE Jean-Louis, adjoint au chef de service eau et nature, à l'effet de signer dans le cadre de la mission GSP-DSP les pièces de constatation des dépenses et des recettes, les titres de perception relatifs à l'activité d'ingénierie publique.

ARTICLE 6

Subdélégation de signature est donnée aux Chefs d'Unité et agents des services de la DDTM désignés ci-dessous :

Service	Chefs d'Unité	Agents désignés
SML	M. VEDRINE Pierre, chef de l'unité Gestion de l'espace maritime et littoral	M. MAYER Nicolas, pour les opérations liées au fonctionnement des moyens nautiques de l'unité et à l'habillement de leurs personnels.
SML	M. ARDOHAIN Michel, chef de l'unité Encadrement et contrôle des usages	M. CHAIGNEAU Romuald, chef de l'ULAM 33, pour les opérations liées au fonctionnement des moyens nautiques de l'unité et à l'habillement de leurs personnels
SAR	Mme AIROLDI Florence, chargée du secrétariat technique du Service aménagement rural.	
SG	Mme DUPUCH Claudine, chef de l'unité budget, achats et logistique	M. ARCHAMBAUD Frédéric, Unité budget, achats, logistique
SHLCD	Mme PARAT Dominique, responsable de l'Unité engagements et suivi des contrats du Service de l'habitat, du logement et de la construction durable.	
SUAT	M. HENRION Pascal, Chef de l'Unité Relations avec les auto-écoles par intérim.	

SUAT	M.DEMONT Nicolas, chef de l'unité éducation routière.	M. EL MANAA Abel, adjoint au chef de l'unité éducation routière.
SAU SRGC	Mme BUFFARAL Fabienne, chef de l'unité gestion administrative du SAU et du SRGC.	
SAU	M. MORIN Pierre, chef de l'unité projet d'Arcachon.	

à l'effet de signer, dans le cadre de leurs attributions et compétences :

- les engagements juridiques dans les limites des budgets qui leur sont notifiés, en vue notamment d'engager les dépenses des marchés publics suivant la procédure des marchés publics passés suivant une procédure adaptée, dont le montant est inférieur à 4 000 euros, (pour les chefs d'unités), à 500 euros (pour les agents désignés).
- les propositions d'engagement et les pièces justificatives les accompagnant,
- les pièces de constatation de dépenses et de recettes.

ARTICLE 7

La signature des délégataires et des agents habilités dans les conditions prévues aux articles ci-dessus est accréditée auprès du comptable public.

ARTICLE 8

La signature des bénéficiaires de la présente délégation, lorsqu'elle est apposée sur les documents écrits doit être précédée de la mention "Pour le Préfet, Pour le Directeur Départemental des territoires et de la mer et par délégation+fonction du signataire".

ARTICLE 9

Mme la Secrétaire Générale est chargée de la mise à jour de l'arrêté interne et de la publication au recueil des actes administratifs.

ARTICLE 10

La présente décision sera notifiée à Monsieur le Trésorier Payeur Général de la GIRONDE et à M. le Trésorier Payeur Général de la DORDOGNE, Comptable Assignataire, ainsi qu'à Monsieur le Préfet de la GIRONDE. Le présent arrêté sera publié au recueil des actes administratifs de la Préfecture.

Le Directeur Départemental des territoires et de la mer de la Gironde



Michel DUVETTE



**DIRECTION GENERALE DES FINANCES PUBLIQUES
SERVICE DES IMPOTS DES PARTICULIERS DE BORDEAUX CENTRE**

CITE ADMINISTRATIVE BOÎTE 42

2 RUE JULES FERRY

33090 BORDEAUX CEDEX

Arrêté portant délégation de signature en matière de contentieux et de gracieux fiscal

Le comptable, responsable du service des impôts des particuliers de Bordeaux centre

Vu le code général des impôts, et notamment l'article 408 de son annexe II et les articles 212 à 217 de son annexe IV ;

Vu le livre des procédures fiscales, et notamment les articles L. 257 A, L. 247 et R* 247-4 et suivants ;

Vu le décret n° 2008-309 du 3 avril 2008 portant diverses dispositions relatives à la direction générale des finances publiques ;

Vu le décret n° 2009-707 du 16 juin 2009 relatif aux services déconcentrés de la direction générale des finances publiques ;

Vu le décret n° 2012-1246 du 7 novembre 2012 relatif à la gestion budgétaire et comptable publique, et notamment son article 16 ;

Arrête :

Article 1

Délégation de signature est donnée à Madame Odile DARCOURT, Inspecteur divisionnaire, Madame Mauricette LEON, Inspecteur, Pascale VOISIN, Inspecteur, adjointes au responsable du SIP de Bordeaux centre à l'effet de signer :

1°) en matière de contentieux fiscal d'assiette, les décisions d'admission totale, d'admission partielle ou de rejet, de dégrèvement ou restitution d'office, dans la limite de 60 000 € ;

2°) en matière de gracieux fiscal, les décisions portant remise, modération, transaction ou rejet, dans la limite de 60 000 € ;

3°) les documents nécessaires à l'exécution comptable des décisions contentieuses et gracieuses sans limitation de montant ;

4°) les avis de mise en recouvrement et les mises en demeure de payer ;

5°) les décisions relatives aux demandes de délai de paiement, le délai accordé ne pouvant excéder 12 mois et porter sur une somme supérieure à 60 000 € ;

6°) l'ensemble des actes relatifs au recouvrement, et notamment les actes de poursuites et les déclarations de créances ainsi que pour ester en justice ;

7°) tous actes d'administration et de gestion du service.

Article 2

En cas d'absence ou d'empêchement du comptable et de la totalité des délégataires cités à l'article 1, délégation de signature est donnée à Mme SAGASTI Evelyne et Mr BERGERET Jean, contrôleurs principaux à l'effet de signer au nom et sous la responsabilité du comptable, l'ensemble des actes relatifs au recouvrement ; Actes de poursuites, mises en demeure, déclarations de créances, actions en justice ainsi que tous actes d'administration et de gestion du service

Article 3

Délégation de signature est donnée à l'effet de signer :

1°) en matière de contentieux fiscal d'assiette, les décisions d'admission totale, d'admission partielle ou de rejet, de dégrèvement ou restitution d'office, dans la limite précisée dans le tableau ci-dessous ;

2°) en matière de gracieux fiscal d'assiette, les décisions portant remise, modération ou rejet, dans la limite précisée dans le tableau ci-dessous ;

aux agents de catégorie B Désignés ci-après

Nom et prénom des agents	grade	Limite des décisions contentieuses	Limite des décisions gracieuses
AUDEBERT Ariel	contrôleur	10 000	10 000
BARBIER Nelly	contrôleur	10 000	10 000
BERGERET Jean	contrôleur	10 000	10 000
CHANONY Patricia	contrôleur	10 000	10 000
CHEFNOURY Philippe	contrôleur	10 000	10 000
DARAGNEZ Geneviève	contrôleur	10 000	10 000
DOURLENT Christine	contrôleur	10 000	10 000
FELLAH Nawal	contrôleur	10 000	10 000
FERNANDEZ Françoise	contrôleur	10 000	10 000
GALLARD Sylvie	contrôleur	10 000	10 000
HURTAUD Bernard	contrôleur	10 000	10 000
LAPEYRE Catherine	contrôleur	10 000	10 000
MAGINOT Maryse	contrôleur	10 000	10 000
MELE Dominique	contrôleur	10 000	10 000
REZOLA Marie-José	contrôleur	10 000	10 000
RINDEL Marie-Christine	contrôleur	10 000	10 000
SAGASTI Evelyne	contrôleur	10 000	10 000
SENIGOU Michèle	contrôleur	10 000	10 000

Aux agents de catégorie C désignés ci-après :

Nom et prénom des agents	grade	Limite des décisions contentieuses	Limite des décisions gracieuses
AKAMBA Lorette	Agent	2000	2000
AUDON Marie-Christine	Agent	2000	2000
CHANTEAU Martine	Agent	2000	2000
DUBRASQUET Olivier	Agent	2000	2000
DUMAS Chantal	Agent	2000	2000
DUPUY-BARTHERE Nathalie	Agent	2000	2000
GACHON Karine	Agent	2000	2000
GIRARD Sylvie	Agent	2000	2000
GONZALEZ Claire	Agent	2000	2000

Nom et prénom des agents	grade	Limite des décisions contentieuses	Limite des décisions gracieuses
HUSSON Alain	Agent	2000	2000
LAPORTE Béatrice	Agent	2000	2000
MARTINEZ Didier	Agent	2000	2000
MERCIER Régine	Agent	2000	2000
MILLAN Virginie	Agent	2000	2000
ROSANKIS Michèle	Agent	2000	2000

Article 4

Délégation de signature est donnée à l'effet de signer :

1°) Les décisions gracieuses relatives aux pénalités, aux frais de poursuites et intérêts moratoires, portant remise, modération ou rejet, dans la limite précisée dans le tableau ci-dessous ,

2)les décisions relatives aux demandes de délai de paiement, le délai accordé ne pouvant excéder la durée et le montant désignés ci-dessous.

3°) les avis de mise en recouvrement et les mises en demeure de payer

4°) l'ensemble des actes relatifs au recouvrement, et notamment les actes de poursuites et les déclarations de créances

aux agents désignés ci-après :

Nom et prénom des agents	grade	Limite des décisions gracieuses	Durée maximale des délais de paiement	Somme maximale pour laquelle un délai de paiement peut être accordé
BARBIER Nelly	Contrôleur	1000	6 mois	10 000
BERGERET Jean	Contrôleur	1000	6 mois	10 000
CHANONY Patricia	Contrôleur	1000	6 mois	10 000
CHEFNOURRY Philippe	Contrôleur	1000	6 mois	10 000
DOURLENT Christine	Contrôleur	1000	6 mois	10 000
FELLAH Nawal	Contrôleur	1000	6 mois	10 000
GALLARD Sylvie	Contrôleur	1000	6 mois	10 000
MACAIGNE Dominique	agent	500	6 mois	5000
NOUGUES Josiane	Agent	500	6 mois	5000
PENDANX Martine	Agent	500	6 mois	5000
PEREZ Murielle	Agent	500	6 mois	5000
YVONNET Nathalie	Agent	500	6 mois	5000

Article 5

Délégation de signature est donnée aux agents du service des relations publiques,
à l'effet de signer

Les décisions relatives aux demandes de délai de paiement, dans les limites de durée et de montant indiquées dans le tableau ci- après

Nom et prénom des agents	grade	Limite des décisions gracieuses	Durée maximale des délais de paiement	Somme maximale pour laquelle un délai de paiement peut être accordé
FERNANDEZ Françoise	Contrôleur	200	6 mois	2000
LAPEYRE Catherine	contrôleur	200	6 mois	2000
MELE Dominique	Contrôleur	200	6 mois	2000
REZOLA Marie-José	Contrôleur	200	6 mois	2000
SENIGOU Michèle	Contrôleur	200	6 mois	2000
AKAMBA Lorette	Agent	200	6mois	2000
AUDON Marie-Christine	Agent	200	6 mois	2000
CHANTEAU Martine	Agent	200	6 mois	2000
DUBRASQUET Olivier	Agent.	200	6mois	2000
GACHON Karine	Agent	200	6mois	2000
GIRARD Sylvie	Agent	200	6 mois	2000
HUSSON Alain	Agent	200	6 mois	2000

Le présent arrêté sera publié au recueil des actes administratif du département de la Gironde...

A Bordeaux le 1^{er} juillet 2013

Le comptable, responsable du SIP- de Bordeaux centre

Michel PLA

DIRECTION GÉNÉRALE DES FINANCES PUBLIQUES

DIRECTION REGIONALE DES FINANCES PUBLIQUES D'AQUITAINE
ET DU DEPARTEMENT DE LA GIRONDE

SIP SIE LESPARRE MEDOC
Place Dr Fouchou Lapeyrade
33341 LESPARRE MEDOC CEDEX
Mél. Sip-sie.lesparre-medoc@dgfip.finances.gouv.fr

**DELEGATION DE SIGNATURE EN MATIERE DE CONTENTIEUX
ET DE GRACIEUX FISCAL**

Le comptable, responsable du SIP-SIE de LESPARRE

Vu le code général des impôts, et notamment l'article 408 de son annexe II et les articles 212 à 217 de son annexe IV ;

Vu le livre des procédures fiscales, et notamment les articles L. 257 A, L. 247 et R* 247-4 et suivants ;

Vu le décret n° 2008-309 du 3 avril 2008 portant diverses dispositions relatives à la direction générale des finances publiques ;

Vu le décret n° 2009-707 du 16 juin 2009 relatif aux services déconcentrés de la direction générale des finances publiques ;

Vu le décret n° 2012-1246 du 7 novembre 2012 relatif à la gestion budgétaire et comptable publique, et notamment son article 16 ;

Arrête :

Article 1^{er}

Délégation de signature est donnée à M. Pierre RENON et M. Alexandre SOUDAIN, Inspecteurs, adjoints au responsable du SIP-SIE de LESPARRE, à l'effet de signer :

- 1°) en matière de contentieux fiscal d'assiette, les décisions d'admission totale, d'admission partielle ou de rejet, de dégrèvement ou restitution d'office, dans la limite de 60 000 € ;
- 2°) en matière de gracieux fiscal, les décisions portant remise, modération, transaction ou rejet, dans la limite de 60 000 € ;
- 3°) les décisions sur les demandes de plafonnement en fonction de la valeur ajoutée de contribution économique territoriale, sans limite de montant pour les entreprises dont tous les établissements sont situés dans le ressort du service ;
- 4°) les décisions sur les demandes de remboursement de crédit de TVA, dans la limite de 100 000 € par demande ;
- 5°) les documents nécessaires à l'exécution comptable des décisions contentieuses et gracieuses sans limitation de montant ;
- 6°) les avis de mise en recouvrement et les mises en demeure de payer ;
- 7°) les décisions relatives aux demandes de délai de paiement, le délai accordé ne pouvant excéder 6 mois et porter sur une somme supérieure à 15000 € ;
- 8°) l'ensemble des actes relatifs au recouvrement, et notamment les actes de poursuites et les déclarations de créances ainsi que pour ester en justice ;
- 9°) tous actes d'administration et de gestion du service.

Article 2

Délégation de signature est donnée à l'effet de signer :

1°) en matière de contentieux fiscal d'assiette, les décisions d'admission totale, d'admission partielle ou de rejet, de dégrèvement ou restitution d'office, dans la limite précisée dans le tableau ci-dessous ;

2°) en matière de gracieux fiscal d'assiette et de recouvrement, les décisions portant remise, modération ou rejet, dans la limite précisée dans le tableau ci-dessous ;

3°) les décisions relatives aux demandes de délai de paiement, dans les limites de durée et de montant indiquées dans le tableau ci-après ;

4°) les avis de mise en recouvrement et les mises en demeure de payer ;

5°) l'ensemble des actes relatifs au recouvrement, et notamment les actes de poursuites et les déclarations de créances ;

aux agents désignés ci-après :

Nom et prénom des agents	grade	Limite des décisions contentieuses	Limite des décisions gracieuses	Durée maximale des délais de paiement	Somme maximale pour laquelle un délai de paiement peut être accordé
Mme TOURNOUX Martine	contrôleur	10 000 €	10 000 €	6 mois	10000 euros
M. LALANDE Eric	contrôleur	10 000 €	10 000 €	6 mois	10000 euros
Mme SAVIOT Annie	contrôleur	10 000 €	10 000 €		

Article 3

Délégation de signature est donnée à l'effet de signer :

1°) en matière de gracieux fiscal de recouvrement, les décisions portant remise, modération ou rejet, dans la limite précisée dans le tableau ci-dessous ;

2°) les décisions relatives aux demandes de délai de paiement, dans les limites de durée et de montant indiquées dans le tableau ci-après ;

3°) les avis de mise en recouvrement et les mises en demeure de payer ;

4°) l'ensemble des actes relatifs au recouvrement, et notamment les actes de poursuites et les déclarations de créances ;

aux agents désignés ci-après :

Nom et prénom des agents	grade	Limite des décisions gracieuses	Durée maximale des délais de paiement	Somme maximale pour laquelle un délai de paiement peut être accordé
M. MICHAULT Patrick	contrôleur	10 000 €	6 mois	10000 euros
Mme LUREAU Françoise	contrôleur	10 000 €	6 mois	10000 euros

Article 4

Délégation de signature est donnée à l'effet de signer :

1°) en matière de contentieux fiscal d'assiette, les décisions d'admission totale, d'admission partielle ou de rejet, de dégrèvement ou restitution d'office, dans la limite précisée dans le tableau ci-dessous ;

2°) en matière de gracieux fiscal d'assiette, les décisions portant remise, modération ou rejet, dans la limite précisée dans le tableau ci-dessous ;

aux agents désignés ci-après :

Nom et prénom des agents	grade	Limite des décisions contentieuses	Limite des décisions gracieuses
Mme CORDIER Anne	contrôleur	10 000 €	10 000 €
Mme DUGACHARD Maylis	contrôleur	10 000 €	10 000 €
Mme GOSSET Nicole	contrôleur	10 000 €	10 000 €
Mme NEAU Laurence	contrôleur	10 000 €	10 000 €
Mme GERMANO SIMON Frédérique	contrôleur	10 000 €	10 000 €
Mme SAFFORES Manuella	contrôleur	10 000 €	10 000 €
M.COUSIN Jean François	contrôleur	10 000 €	10 000 €
Mme ADEMA Marie	agent	2 000 €	-
Mme BARRES Marie Christine	agent	2 000 €	
Mme BLAWBLOMME Catherine	agent	2 000 €	
Mme TAUDIN Brigitte	agent	2 000 €	
Mme NEDJAR Zohra	agent	2 000 €	
M.BAQUE Philippe	agent	2 000 €	
M.DONDEZ Jean Marc	agent	2 000 €	
M.GARCIA Roger	agent	2 000 €	

Article 5

Le présent arrêté sera publié au recueil des actes administratif du département de la Gironde.

A LESPARRE MEDOC le 1^{er} Juillet 2013
 Le comptable, responsable du SIP-SIE de LESPARRE MEDOC
 cécile GARRIGA MAJO



DELEGATION DE SIGNATURE EN MATIERE DE CONTENTIEUX ET DE GRACIEUX FISCAL

SERVICE DES IMPOTS DES ENTREPRISES DE BORDEAUX-NORD-EST

Article 1 : délégation de l'adjointe

Article 2 : délégation des contrôleurs et des agents exerçant des missions d'assiette et de recouvrement

Le comptable, responsable du SIE de BORDEAUX-NORD-EST

Vu le code général des impôts, et notamment l'article 408 de son annexe II et les articles 212 à 217 de son annexe IV ;

Vu le livre des procédures fiscales, et notamment les articles L. 257 A, L. 247 et R* 247-4 et suivants ;

Vu le décret n° 2008-309 du 3 avril 2008 portant diverses dispositions relatives à la direction générale des finances publiques ;

Vu le décret n° 2009-707 du 16 juin 2009 relatif aux services déconcentrés de la direction générale des finances publiques ;

Vu le décret n° 2012-1246 du 7 novembre 2012 relatif à la gestion budgétaire et comptable publique, et notamment son article 16 ;

Arrête :

Article 1^{er}

Délégation de signature est donnée à Madame **BOURDOIS Marie-Line**, Inspectrice des finances publiques, fondée de pouvoir, adjointe au responsable du SIE de BORDEAUX-NORD-EST, à l'effet de signer :

1°) en matière de contentieux fiscal d'assiette, les décisions d'admission totale, d'admission partielle ou de rejet, de dégrèvement ou restitution d'office, dans la limite de 60 000 € ;

2°) en matière de gracieux fiscal, les décisions portant remise, modération, transaction ou rejet, dans la limite de 60 000 € ;

3°) les décisions sur les demandes de plafonnement en fonction de la valeur ajoutée de contribution économique territoriale, sans limite de montant pour les entreprises dont tous les établissements sont situés dans le ressort du service ;

4°) les décisions sur les demandes de remboursement de crédit de TVA, dans la limite de 100 000 € par demande ;

5°) les documents nécessaires à l'exécution comptable des décisions contentieuses et gracieuses sans limitation de montant ;

6°) les avis de mise en recouvrement et les mises en demeure de payer ;

7°) les décisions relatives aux demandes de délai de paiement, le délai accordé ne pouvant excéder 24 mois et porter sur une somme supérieure à 100 000 € ;

8°) l'ensemble des actes relatifs au recouvrement, et notamment les actes de poursuites et les déclarations de créances ainsi que pour ester en justice ;

9°) tous actes d'administration et de gestion du service.

Article 2

Délégation de signature est donnée à l'effet de signer :

1°) en matière de contentieux fiscal d'assiette, les décisions d'admission totale, d'admission partielle ou de rejet, de dégrèvement ou restitution d'office, dans la limite précisée dans le tableau ci-dessous ;

2°) en matière de gracieux fiscal d'assiette et de recouvrement, les décisions portant remise, modération ou rejet, dans la limite précisée dans le tableau ci-dessous ;

3°) les décisions relatives aux demandes de délai de paiement, dans les limites de durée et de montant indiquées dans le tableau ci-après ;

4°) les avis de mise en recouvrement et les mises en demeure de payer ;

5°) l'ensemble des actes relatifs au recouvrement, et notamment les actes de poursuites et les déclarations de créances ;

aux agents désignés ci-après :

Nom et prénom des agents	grade	Limite des décisions contentieuses	Limite des décisions gracieuses	Durée maximale des délais de paiement	Somme maximale pour laquelle un délai de paiement peut être accordé
DESHAYES Sébastien	Contrôleur	10 000 €	5 000 €	12 mois	50 000 euros
PLANE Marie-José	Contrôleur	10 000 €	5 000 €	12 mois	50 000 euros
PAGOLA Frédéric	Contrôleur	10 000 €	5 000 €	12 mois	50 000 euros
DURY Marie-Annick	Contrôleur	10 000 €	5 000 €	12 mois	50 000 euros
FOURNIER Marie-Claude	Contrôleur	10 000 €	5 000 €	12 mois	50 000 euros
REAULT Monique	Contrôleur	10 000 €	5 000 €	12 mois	50 000 euros
TRAVERT Sylvette	Agent	2 000 €	-	12 mois	30 000 euros
DOMMANGEAU Jacqueline	Agent	2 000 €	-	12 mois	30 000 euros
THEBAULT Gwenaële	Agent	2 000 €	-	12 mois	30 000 euros
DONIS Jocelyne	Agent	2 000 €	-	12 mois	30 000 euros
LE BAIL Jean-Pierre	Agent	2 000 €	-	12 mois	30 000 euros
TRAVESI Claire	Agent	2 000 €	-	12 mois	30 000 euros

Article 3

Le présent arrêté sera publié au recueil des actes administratifs du département de la GIRONDE.

A CENON, le 1^{er} juillet 2013

Le Comptable des finances publiques,
responsable du SIE de BORDEAUX-NORD-EST,



Sylvain HURET

**DELEGATION DE SIGNATURE EN MATIERE DE CONTENTIEUX
ET DE GRACIEUX FISCAL**

Le comptable, responsable du **pôle de recouvrement spécialisé de GIRONDE**

Vu le code général des impôts, et notamment l'article 408 de son annexe II et les articles 212 à 217 de son annexe IV ;

Vu le livre des procédures fiscales, et notamment les articles L. 247, L. 257 A et R* 247-4 et suivants ;

Vu le décret n° 2008-309 du 3 avril 2008 portant diverses dispositions relatives à la direction générale des finances publiques ;

Vu le décret n° 2009-707 du 16 juin 2009 relatif aux services déconcentrés de la direction générale des finances publiques ;

Vu le décret n° 2012-1246 du 7 novembre 2012 relatif à la gestion budgétaire et comptable publique, et notamment son article 16 ;

Arrête :

Article 1^{er}

Délégation de signature est donnée à M. **TROLLIET Jean**, inspecteur des finances publiques et à Mme **BONNEFOY Martine**, inspectrice des finances publiques, adjoints au responsable du pôle de recouvrement spécialisé de GIRONDE, à l'effet de signer :

1°) les **décisions gracieuses** relatives aux pénalités, aux intérêts moratoires et aux frais de poursuites portant remise, modération, transaction ou rejet, dans la limite de **60 000 €** ;

2°) les documents nécessaires à l'exécution comptable des décisions contentieuses et gracieuses sans limitation de montant ;

3°) les avis de mise en recouvrement ;

4°) au nom et sous la responsabilité du comptable soussigné,

a) les décisions relatives aux **demandes de délai de paiement**, le délai accordé ne pouvant excéder **12 mois** et porter sur une somme supérieure à **60 000 €** ;

b) l'ensemble des actes relatifs au recouvrement, et notamment les mises en demeure de payer, les actes de poursuites et les déclarations de créances ainsi que pour ester en justice ;

c) tous actes d'administration et de gestion du service.

Article 2

Délégation de signature est donnée à l'effet de signer :

1°) les décisions gracieuses relatives aux pénalités, aux intérêts moratoires et aux frais de poursuites portant remise, modération ou rejet, dans la limite précisée dans le tableau ci-dessous ;

2°) les décisions relatives aux **demandes de délai de paiement**, dans les limites de durée et de montant indiquées dans le tableau ci-après ;

3°) les avis de mise en recouvrement ;

4°) l'ensemble des actes relatifs au recouvrement, et notamment les mises en demeure de payer, les actes de poursuites et les déclarations de créances ainsi que pour ester en justice, ainsi que tous actes d'administration et de gestion du service ;

aux agents désignés ci-après :

Nom et prénom des agents	Grade	Limite des décisions gracieuses	Durée maximale des délais de paiement	Somme maximale pour laquelle un délai de paiement peut être accordé
CHAZOTTES Marie-Christine SENDON Alain LAFAGE Sabine TRAORE Annie COSTA Jean-Christophe	Inspecteur des finances publiques	15 000 €	6 mois	30 000 €
SAUVOY Nadine DUPONT Marie-Christine CAZET Fabrice CHAVEROUX Giuseppina MOZE Marie-Paule	Contrôleur principal des finances publiques Contrôleuse des finances publiques	10 000 €	6 mois	20 000 €
COLLET Valentine	Agente d'administration des finances publiques	2 000 €	6 mois	20 000 €

Article 3

Le présent arrêté sera publié au recueil des actes administratifs du département de GIRONDE.

A Bordeaux, le 1er juillet 2013

Le comptable, responsable du pôle de recouvrement spécialisé,

Raymond COURNOU

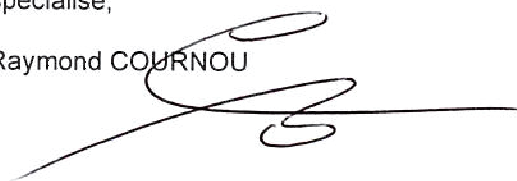

DELEGATION DE SIGNATURE EN MATIERE DE CONTENTIEUX ET DE GRACIEUX FISCAL

Le comptable, responsable du service des impôts des particuliers de Libourne

Vu le code général des impôts, et notamment l'article 408 de son annexe II et les articles 212 à 217 de son annexe IV ;

Vu le livre des procédures fiscales, et notamment les articles L. 247, L. 257 A et R* 247-4 et suivants ;

Vu le décret n° 2008-309 du 3 avril 2008 portant diverses dispositions relatives à la direction générale des finances publiques ;

Vu le décret n° 2009-707 du 16 juin 2009 relatif aux services déconcentrés de la direction générale des finances publiques ;

Vu le décret n° 2012-1246 du 7 novembre 2012 relatif à la gestion budgétaire et comptable publique, et notamment son article 16 ;

Arrête :

Article 1^{er}

Délégation de signature est donnée à Madame GALMICHE Carole, inspectrice, adjoint au responsable du service des impôts des particuliers de Libourne , à l'effet de signer :

1°) dans la limite de 60 000 €, en matière de contentieux fiscal d'assiette, les décisions d'admission totale, d'admission partielle ou de rejet, de dégrèvement ou restitution d'office et sans limitation de montant, les décisions prises sur les demandes de dégrèvement de taxe foncière pour pertes de récoltes ;

2°) en matière de gracieux fiscal, les décisions portant remise, modération, transaction ou rejet dans la limite de 60 000 € ;

3°) les documents nécessaires à l'exécution comptable des décisions contentieuses et gracieuses, sans limitation de montant ;

4°) au nom et sous la responsabilité du comptable soussigné,

a) les décisions relatives aux demandes de délai de paiement, le délai accordé ne pouvant excéder 12 mois et porter sur une somme supérieure à 60 000 € ;

b) les avis de mise en recouvrement ;

c) l'ensemble des actes relatifs au recouvrement, et notamment les mises en demeure de payer, les actes de poursuites et les déclarations de créances ainsi que pour ester en justice ;

d) tous actes d'administration et de gestion du service.

Article 2

Délégation de signature est donnée à l'effet de signer, en matière de contentieux fiscal d'assiette, les décisions d'admission totale, d'admission partielle ou de rejet, de dégrèvement ou restitution d'office et, en matière de gracieux fiscal, les décisions portant remise, modération ou rejet :

1°) dans la limite de 15 000 €, à Madame LORRAIN Jany, inspectrice des finances publiques.

2°) dans la limite de 10 000 €, aux agents des finances publiques de catégorie B désignés ci-après :

BERNADET Jean-Michel	CHAUVREAU Patricia	COULON Philippe
DELERM Laurent	GUIRAUDET Jean-Michel	ROULEAU Thierry
SOULE Elisabeth	VIMOND Dominique	WATEL Stéphanie

3°) dans la limite de 2 000 €, aux agents des finances publiques de catégorie C désignés ci-après :

ALLOUCHERY Emilie	BARDET Sylvie	BARRERE Sophie
BASTIDE Jocelyne	BAZEILLE Nathalie	BOUILLER Catherine
CHAUME René	FESNEAU Eliane	HERITIER Sylvie
NADAUD Elisabeth	ROCHER Catherine	ROST Marie-Christine
RUBINI Aurélie	RULIER Marie-Odile	SAN JOSE Fabienne
TRIOU Véronique	VIDALIE Sandrine	

Article 3

Délégation de signature est donnée à l'effet de signer :

1°) les décisions gracieuses, relatives aux pénalités et aux frais de poursuites, portant remise, modération ou rejet, dans la limite précisée dans le tableau ci-dessous ;

2°) les décisions relatives aux demandes de délai de paiement, dans les limites de durée et de montant indiquées dans le tableau ci-après ;

3°) les avis de mise en recouvrement ;

4°) l'ensemble des actes relatifs au recouvrement, et notamment les mises en demeure de payer, les actes de poursuites et les déclarations de créances ;

aux agents désignés ci-après :

Nom et prénom des agents	grade	Limite des décisions gracieuses	Durée maximale des délais de paiement	Somme maximale pour laquelle un délai de paiement peut être accordé
GALERA Joël	Contrôleur principal	1 000 €	6 mois	4 500 €
VERRIER Brigitte	Contrôleur principal	1 000 €	6 mois	4 500 €
SPINNICCHIA Raimondo	Contrôleur	1 000 €	6 mois	4 500 €
GOULARD Sophie	Agent	1 000 €	6 mois	4 500 €
LESPAGNE Catherine	Agent	1 000 €	6 mois	4 500 €

Article 4

Délégation de signature est donnée à l'effet de signer :

1°) en matière de contentieux fiscal d'assiette, les décisions d'admission totale, d'admission partielle ou de rejet, de dégrèvement ou restitution d'office, dans la limite précisée dans le tableau ci-dessous ;

2°) en matière de gracieux fiscal, les décisions portant remise, modération ou rejet, dans la limite précisée dans le tableau ci-dessous ;

3°) les décisions relatives aux demandes de délai de paiement, dans les limites de durée et de montant indiquées dans le tableau ci-après ;

aux agents désignés ci-après :

Nom et prénom des agents	grade	Limite des décisions contentieuses	Limite des décisions gracieuses	Durée maximale des délais de paiement	Somme maximale pour laquelle un délai de paiement peut être accordé
POHOSKI Hélène	Contrôleur principal	10 000 €	10 000 €	6 mois	4 500 €
BELMONTE Sylvie	Agent	2 000 €	2 000 €	6 mois	2 000 €
CLOUZIE Agnès	Agent	2 000 €	2 000 €	6 mois	2 000 €

Article 5

Le présent arrêté sera publié au recueil des actes administratifs du département de la Gironde.

A Libourne, le 6 août 2013
 Le comptable, responsable de service des impôts des particuliers, Didier BAZAS



PREFECTURE DE LA GIRONDE

CONSEIL GENERAL DE LA GIRONDE

DIRECTION TERRITORIALE
AQUITAINE NORD DE LA PROTECTION
JUDICIAIRE DE LA JEUNESSE

DIRECTION SOLIDARITE GIRONDE

LE PREFET DE LA REGION AQUITAINE
PREFET DU DEPARTEMENT
DE LA GIRONDE

LE PRESIDENT
DU CONSEIL GENERAL

Tarif et Dotation Globale 2013

CENTRE SCOLAIRE DOMINIQUE SAVIO SFX

181 rue Saint François Xavier
33170 GRADIGNAN

- VU l'ordonnance n°45-1845 du 18 août 1945 relative au remboursement aux institutions privées des frais d'entretien et d'éducation des mineurs délinquants,
- VU le Code Général des Collectivités Locales et en particulier les articles L3214-1 et L3221-9
- VU le Code de l'Action Sociale et des Familles, et notamment les articles L 314-1 à L314-9 et R314-1 à R314-204
- VU les propositions budgétaires présentées par l'établissement,
- VU les avis de Monsieur le Directeur Général Adjoint chargé de la Solidarité de la Gironde et par Monsieur le Directeur Territorial de la Protection Judiciaire de la Jeunesse,
- SUR proposition de Monsieur le Secrétaire Général de la Préfecture de la Gironde et de Monsieur le Directeur Général des Services Départementaux,

ARRETE

Article 1^{er}

Pour l'exercice budgétaire 2013 du **CENTRE SCOLAIRE DOMINIQUE SAVIO SFX**, 181 rue Saint François Xavier 33170 GRADIGNAN, géré par l'**Association St Francois Xavier** :

- Conformément à la procédure prévue à l'article R.314-34 du code de l'action sociale et des familles **les recettes et les dépenses prévisionnelles** sont autorisées comme suit :

DEPENSES :		
Groupe I :	Dépenses d'exploitation courante	358 650
Groupe II :	Dépenses de personnel	2 337 333
Groupe III :	Dépenses afférentes à la structure	646 686
	Total	3 342 669 €
RECETTES :		
Groupe II :	Autres produits relatifs à l'exploitation	0
Groupe III :	Produits financiers & non encaissables	1 778
	Total	1 778 €

Le résultat intégré à l'exercice est un excédent de 110 389 €.

- En application de l'article R.314-34, **le prix de journée du CENTRE SCOLAIRE DOMINIQUE SAVIO SFX**

est fixé au **1 janvier 2013** à :

Accueil de jour **195,34 €**

Ch. simple **195,34 €**

Article 2

Ce prix de journée sera versé en **dotacion globale**.

La dotacion à la charge du Département de la Gironde est fixée à compter du 1^{er} janvier à

3 230 502,04 €

Les mensualités s'élèvent à: **269 208,50 €**

Article 3

Le présent arrêté peut faire l'objet dans le délai d'un mois, d'un recours gracieux auprès du Président du Conseil Général et/ou en application des articles L351-1 à L351-8 et R351-15 à R351-41 du Code de l'Action Sociale et des Familles, devant parvenir au secrétariat du Tribunal Inter régional de la Tarification Sanitaire et Sociale : Cour Administrative d'Appel de Bordeaux, 17 cours de Verdun, 33074 Bordeaux Cedex, dans le délai franc d'un mois à compter de sa notification pour les personnes et organismes auxquels il a été notifié ou de la date de publication au recueil des actes administratifs du Département de la Gironde pour les autres personnes.

Article 4

Monsieur le secrétaire Général de la Préfecture de la Gironde, Monsieur le Directeur Général des Services Départementaux de la Gironde, Monsieur le Payeur Départemental, Monsieur le Directeur Général Adjoint chargé de la Solidarité sont chargés chacun en ce qui le concerne de l'exécution du présent arrêté qui sera publié au recueil des actes administratifs du Département.

BORDEAUX, le **05 AOUT 2013**

LE PREFET,

~~Pour le Préfet,
Le Secrétaire Général~~

~~Ivan-Michel BEDECARRAX~~

LE PRESIDENT DU CONSEIL GENERAL,

~~Pour le Directeur Enfance-Famille
La Directrice Adjointe Enfance Famille,~~

~~Claude CAYZAC~~

PREFECTURE DE LA GIRONDE

CONSEIL GENERAL DE LA GIRONDE

DIRECTION TERRITORIALE
AQUITAINE NORD DE LA PROTECTION
JUDICIAIRE DE LA JEUNESSE

DIRECTION SOLIDARITE GIRONDE

LE PREFET DE LA REGION AQUITAINE
PREFET DU DEPARTEMENT
DE LA GIRONDE

LE PRESIDENT
DU CONSEIL GENERAL

Prix de journée 2013

FOYER DON BOSCO
181 rue St François Xavier
33170 GRADIGNAN

- VU l'ordonnance n° 45-1845 du 18 août 1945 relative au remboursement aux institutions privées des frais d'entretien et d'éducation des mineurs délinquants,
- VU le Code Général des Collectivités locales et en particulier les articles L3214-1 et L3221-9,
- VU le Code de l'Action Sociale et des Familles, et notamment les articles L314-1 à L314-9 et R314-1 à R314-204
- VU les propositions budgétaires présentées par l'établissement,
- VU les avis de Monsieur le Directeur Général Adjoint chargé de la Solidarité de la Gironde et par Monsieur le Directeur Territorial de la Protection Judiciaire de la Jeunesse.
- SUR proposition de Monsieur le secrétaire Général de la Préfecture de la Gironde et de Monsieur le Directeur Général des Services Départementaux,

ARRETE

Article 1

Pour l'exercice budgétaire 2013 du **FOYER DON BOSCO**, 181 rue St François Xavier 33170 GRADIGNAN, géré par l'**Association St Francois Xavier** :

- Conformément à la procédure prévue à l'article R314-34 du code de l'action sociale et des familles, **les recettes et les dépenses prévisionnelles** sont autorisées comme suit :

DEPENSES :		
Groupe I :	Dépenses d'exploitation courante	353 256
Groupe II :	Dépenses de personnel	1 376 301
Groupe III :	Dépenses afférentes à la structure	495 626
	Total	2 225 183 €
RECETTES :		
Groupe II :	Autres produits relatifs à l'exploitation	96 900
Groupe III :	Produits financiers & non encaissables	0
	Total	96 900 €

Le résultat intégré à l'exercice est un déficit de 94 982 €

- En application de l'article R314-34, **le prix de journée du FOYER DON BOSCO**,

est fixé au **1^{er} janvier 2013** à

Chambre simple	129.06 €
Accueil de jour	123.38 €
Suivi externalisé	30.44 €

Les prises en charge en internat et chambre en ville sont financés **en prix de journée**
Le Conseil Général de Gironde finance en 2013 les mesures d'accueil de jour et de suivi externalisé **en dotation globalisée**

Article 2

FOYER DON BOSCO : financement en prix de journée

Les prises en charges à l'internat ou en chambre en ville au FOYER DON BOSCO sont financées en prix de journée.

L'AUBERGE : financement en dotation globale

- Le Conseil Général finance en 2013 les mesures d'accueil de jour en dotation globale sur la base du nombre de journées prévisionnelles pour le CG : 3 280 journées

Prestation	Dotation globale	Mensualité à compter du 1 ^{er} janvier 2013
Accueil de jour	404 670.33	33 722.53 €

- La P.J.J effectuera les versements sur la base du prix de journée (123.38 €).

SUIVI EXTERANLISE : financement en dotation globale

Prestation	Dotation globale	Mensualité à compter du 1 ^{er} janvier 2013
suivi externalisé	166 654	13 887.83 €

Article 3

Le présent arrêté peut faire l'objet dans le délai d'un mois, d'un recours gracieux auprès du Président du Conseil Général et/ou en application des articles L351-1 à L351-8 et R351-15 à R351-41 du Code de l'Action Sociale et des Familles, devant parvenir au secrétariat du Tribunal Inter régional de la Tarification Sanitaire et Sociale : Cour Administrative d'Appel de Bordeaux, 17 cours de Verdun, 33074 Bordeaux Cedex, dans le délai franc d'un mois à compter de sa notification pour les personnes et organismes auxquels il a été notifié ou de la date de publication au recueil des actes administratifs du Département de la Gironde pour les autres personnes.

Article 4

Monsieur le secrétaire Général de la Préfecture de la Gironde, Monsieur le Directeur Général des Services Départementaux de la Gironde, Monsieur le Payeur Départemental, Monsieur le Directeur Général Adjoint chargé de la Solidarité sont chargés chacun en ce qui le concerne de l'exécution du présent arrêté qui sera publié au recueil des actes administratifs du Département.

Bordeaux, le 05 AOUT 2013

LE PREFET,

Pour le Préfet,
Le Secrétaire Général

Jean-Michel BEDECARRAX

LE PRESIDENT DU CONSEIL GENERAL,

Pour le Département de la Gironde
La Directrice Adjointe de la Famille,

Claude CAYZAC

PREFECTURE DE LA GIRONDE

CONSEIL GENERAL DE LA GIRONDE

DIRECTION TERRITORIALE
AQUITAINE NORD DE LA PROTECTION
JUDICIAIRE DE LA JEUNESSE

DIRECTION SOLIDARITE GIRONDE

LE PREFET DE LA REGION AQUITAINE
PREFET DU DEPARTEMENT
DE LA GIRONDE

LE PRESIDENT
DU CONSEIL GENERAL

Prix de journée 2013

HOME DE MAZERES
33210 LANGON

- VU l'ordonnance n° 45-1845 du 18 août 1945 relative au remboursement aux institutions privées des frais d'entretien et d'éducation des mineurs délinquants,
- VU le Code Général des Collectivités locales et en particulier les articles L3214-1 et L3221-9,
- VU le Code de l'Action Sociale et des Familles, et notamment les articles L314-1 à L314-9 et R314-1 à R314-204
- VU les propositions budgétaires présentées par l'établissement,
- VU les avis de Monsieur le Directeur Général Adjoint chargé de la Solidarité de la Gironde et par Monsieur le Directeur Territorial de la Protection Judiciaire de la Jeunesse.
- SUR proposition de Monsieur le secrétaire Général de la Préfecture de la Gironde et de Monsieur le Directeur Général des Services Départementaux,

ARRETE

Article 1

Pour l'exercice budgétaire 2013 du **HOME DE MAZERES**, 33210 LANGON, géré par l'**ASSOCIATION DU GARDERA** :

- Conformément à la procédure prévue à l'article R314-34 du code de l'action sociale et des familles, **les recettes et les dépenses prévisionnelles** sont autorisées comme suit :

DEPENSES :	
Groupe I : Dépenses d'exploitation courante	216 601
Groupe II : Dépenses de personnel	1 528 963
Groupe III : Dépenses afférentes à la structure	189 587
Total	1 935 151 €
RECETTES :	
Groupe II : Autres produits relatifs à l'exploitation	3 564
Groupe III : Produits financiers & non encaissables	0
Total	3 564 €

- En application de l'article R314-34, **le prix de journée du HOME DE MAZERES**,

est fixé au : 1 janvier 2013 à

Ch.simple 193.64€

Article 2

Le présent arrêté peut faire l'objet dans le délai d'un mois, d'un recours gracieux auprès du Président du Conseil Général et/ou en application des articles L351-1 à L351-8 et R351-15 à R351-41 du Code de l'Action Sociale et des Familles, devant parvenir au secrétariat du Tribunal Inter régional de la Tarification Sanitaire et Sociale : Cour Administrative d'Appel de Bordeaux, 17 cours de Verdun, 33074 Bordeaux Cedex, dans le délai franc d'un mois à compter de sa notification pour les personnes et organismes auxquels il a été notifié ou de la date de publication au recueil des actes administratifs du Département de la Gironde pour les autres personnes.

Article 3

Monsieur le secrétaire Général de la Préfecture de la Gironde, Monsieur le Directeur Général des Services Départementaux de la Gironde, Monsieur le Payeur Départemental, Monsieur le Directeur Général Adjoint chargé de la Solidarité sont chargés chacun en ce qui le concerne de l'exécution du présent arrêté qui sera publié au recueil des actes administratifs du Département.

Bordeaux, le **05 AOUT 2013**

LE PREFET,



LE PRESIDENT DU CONSEIL GENERAL,

Pierre-Etienne GRUAS
Directeur Général Adjoint

PREFECTURE DE LA GIRONDE

CONSEIL GENERAL DE LA GIRONDE

DIRECTION TERRITORIALE
AQUITAINE NORD DE LA PROTECTION
JUDICIAIRE DE LA JEUNESSE

DIRECTION SOLIDARITE GIRONDE

LE PREFET DE LA REGION AQUITAINE
PREFET DU DEPARTEMENT
DE LA GIRONDE

LE PRESIDENT
DU CONSEIL GENERAL

Prix de journée 2013

FOYER DU GARDERA

70 route de Cadillac
33550 LANGOIRAN

- VU l'ordonnance n° 45-1845 du 18 août 1945 relative au remboursement aux institutions privées des frais d'entretien et d'éducation des mineurs délinquants,
- VU le Code Général des Collectivités locales et en particulier les articles L3214-1 et L3221-9,
- VU le Code de l'Action Sociale et des Familles, et notamment les articles L314-1 à L314-9 et R314-1 à R314-204
- VU les propositions budgétaires présentées par l'établissement,
- VU les avis de Monsieur le Directeur Général Adjoint chargé de la Solidarité de la Gironde et par Monsieur le Directeur Territorial de la Protection Judiciaire de la Jeunesse.
- SUR proposition de Monsieur le secrétaire Général de la Préfecture de la Gironde et de Monsieur le Directeur Général des Services Départementaux,

ARRETE

Article 1

Pour l'exercice budgétaire 2013 le **FOYER DU GARDERA**, 70 route de Cadillac
33550 LANGOIRAN, géré par l'**ASSOCIATION DU GARDERA** :

- Conformément à la procédure prévue à l'article R314-34 du code de l'action sociale et des familles, **les recettes et les dépenses prévisionnelles** sont autorisées comme suit :

DEPENSES :	
Groupe I : Dépenses d'exploitation courante	549 543
Groupe II : Dépenses de personnel	1 801 012
Groupe III : Dépenses afférentes à la structure	239 420
Total	2 589 975 €
RECETTES :	
Groupe II : Autres produits relatifs à l'exploitation	27 347
Groupe III : Produits financiers & non encaissables	0
Total	27 347 €

Le résultat intégré à l'exercice est nul

- En application de l'article R.314-34, **le prix de journée du Foyer du GARDERA**

est fixé au **1^{er} janvier 2013** à

Accueil Familial	134.98 €
Alternat	134.98 €
Appartement 1 place	134.98 €
Chambre simple	134.98 €

Les prises en charge en internat et chambre en ville sont financées **en prix de journée**

est fixé au **1^{er} mars 2013** à

Suivi externalisé	30.15 €
--------------------------	----------------

Les mesures de suivi externalisé sont financées **en dotation globale**

Article 2

Le prix de journée des mesures de suivi externalisé sera versé en **dotation globale**.
Le règlement de cette dotation sera effectué par mensualité :

Prestation	Dotation globale	Mensualité à compter du <u>1^{er} mars 2013</u>
suivi externalisé	147 614	14 761.40 €

Article 3

Le présent arrêté peut faire l'objet dans le délai d'un mois, d'un recours gracieux auprès du Président du Conseil Général et/ou en application des articles L351-1 à L351-8 et R351-15 à R351-41 du Code de l'Action Sociale et des Familles, devant parvenir au secrétariat du Tribunal Inter régional de la Tarification Sanitaire et Sociale : Cour Administrative d'Appel de Bordeaux, 17 cours de Verdun, 33074 Bordeaux Cedex, dans le délai franc d'un mois à compter de sa notification pour les personnes et organismes auxquels il a été notifié ou de la date de publication au recueil des actes administratifs du Département de la Gironde pour les autres personnes.

Article 4

Monsieur le secrétaire Général de la Préfecture de la Gironde, Monsieur le Directeur Général des Services Départementaux de la Gironde, Monsieur le Payeur Départemental, Monsieur le Directeur Général Adjoint chargé de la Solidarité sont chargés chacun en ce qui le concerne de l'exécution du présent arrêté qui sera publié au recueil des actes administratifs du Département.

Bordeaux, le **05 AOUT 2013**

LE PREFET,



LE PRESIDENT DU CONSEIL GENERAL,

Pour le Directeur Général des Services Départementaux de la Gironde, La Direction de la Famille,

Claude CAYZAC

PREFECTURE DE LA GIRONDE

CONSEIL GENERAL DE LA GIRONDE

**DIRECTION TERRITORIALE
AQUITAINE NORD DE LA PROTECTION
JUDICIAIRE DE LA JEUNESSE**

DIRECTION SOLIDARITE GIRONDE

**LE PREFET DE LA REGION AQUITAINE
PREFET DU DEPARTEMENT
DE LA GIRONDE**

**LE PRESIDENT
DU CONSEIL GENERAL**

**Tarif et Dotation Globale 2013
Modificatif**

**Association Pour La Readaptation Et Reinsertion Educative Et
Sociale**

**55 rue Saint Joseph
33000 BORDEAUX**

- VU l'ordonnance n°45-1845 du 18 août 1945 relative au remboursement aux institutions privées des frais d'entretien et d'éducation des mineurs délinquants,
- VU le Code Général des Collectivités Locales et en particulier les articles L3214-1 et L3221-9
- VU le Code de l'Action Sociale et des Familles, et notamment les articles L 314-1 à L314-9 et R314-1 à R314-204
- VU les propositions budgétaires présentées par l'établissement,
- VU les avis de Monsieur le Directeur Général Adjoint chargé de la Solidarité de la Gironde et par Monsieur le Directeur Territorial de la Protection Judiciaire de la Jeunesse,
- SUR proposition de Monsieur le Secrétaire Général de la Préfecture de la Gironde et de Monsieur le Directeur Général des Services Départementaux,

ARRETE

Article 1^{er}

Cet arrêté annule et remplace celui du 12 juin 2013

Article 2

Pour l'exercice budgétaire 2013 de l'**APRES**, 55 rue Saint Joseph 33000 BORDEAUX, géré par l' **Association Pour La Readaptation Et Reinsertion Sociale** :

- Conformément à la procédure prévue à l'article R.314-34 du code de l'action sociale et des familles **les recettes et les dépenses prévisionnelles** sont autorisées comme suit :

DEPENSES :		
Groupe I :	Dépenses d'exploitation courante	191 500
Groupe II :	Dépenses de personnel	702 494
Groupe III :	Dépenses afférentes à la structure	270 512
Total		1 164 506 €
RECETTES :		
Groupe II :	Autres produits relatifs à l'exploitation	70 000
Groupe III :	Produits financiers & non encaissables	0
Total		70 000 €

Le résultat intégré à l'exercice est un excédent de 27 596 €

- En application de l'article R.314-34, **le prix de journée de l'APRES** est fixé à

1er janvier 2013	chambres en villes	appartement 1 place	91,35 €
1er aout 2013	internat (La Passerelle)	chambre simple	235,29 €

Article 3

1- Service Appartements APRRES

Le prix de journée est fixé au 1 janvier 2013 A 91.35€

Dotation globale ASE	
Activité à la charge du CG	7 300
* 91.35 €	666 855
Dotation globale	666 855
versement mensuel de	55 571.25

La PJJ effectuera les versements sur la base du prix de journée

2- Service La Passerelle Internat

Le prix de journée est fixé au 1 aout 2013 A 235.29€

DOTATION GLOBALE	200 000,00
mensualités au 1er aout 2013	40 000,00

avance versée	60 000,00
Mensualités au 1 ^{er} aout 2013(avec étalement du remboursement de l'avance jusqu'au 31 décembre 2013)	28 000,00

Article 4

Le présent arrêté peut faire l'objet dans le délai d'un mois, d'un recours gracieux auprès du Président du Conseil Général et/ou en application des articles L351-1 à L351-8 et R351-15 à R351-41 du Code de l'Action Sociale et des Familles, devant parvenir au secrétariat du Tribunal Inter régional de la Tarification Sanitaire et Sociale : Cour Administrative d'Appel de Bordeaux, 17 cours de Verdun, 33074 Bordeaux Cedex, dans le délai franc d'un mois à compter de sa notification pour les personnes et organismes auxquels il a été notifié ou de la date de publication au recueil des actes administratifs du Département de la Gironde pour les autres personnes.

Article 5

Monsieur le secrétaire Général de la Préfecture de la Gironde, Monsieur le Directeur Général des Services Départementaux de la Gironde, Monsieur le Payeur Départemental, Monsieur le Directeur Général Adjoint chargé de la Solidarité sont chargés chacun en ce qui le concerne de l'exécution du présent arrêté qui sera publié au recueil des actes administratifs du Département.

BORDEAUX, le 05 AOUT 2013

LE PREFET,



LE PRESIDENT DU CONSEIL GENERAL,

P/ le Directeur Enfance Famille
La Directrice Adjointe Enfance Famille,



PREFECTURE DE LA GIRONDE

CONSEIL GENERAL DE LA GIRONDE

DIRECTION TERRITORIALE
AQUITAINE NORD DE LA PROTECTION
JUDICIAIRE DE LA JEUNESSE

DIRECTION SOLIDARITE GIRONDE

LE PREFET DE LA REGION AQUITAINE
PREFET DU DEPARTEMENT
DE LA GIRONDE

LE PRESIDENT
DU CONSEIL GENERAL

Tarif et Dotation Globale 2013

SERVICE AEMO OREAG

107 rue Mathieu
33000 BORDEAUX

- VU l'ordonnance n°45-1845 du 18 août 1945 relative au remboursement aux institutions privées des frais d'entretien et d'éducation des mineurs délinquants,
- VU le Code Général des Collectivités Locales et en particulier les articles L3214-1 et L3221-9
- VU le Code de l'Action Sociale et des Familles, et notamment les articles L 314-1 à L314-9 et R314-1 à R314-204
- VU les propositions budgétaires présentées par l'établissement,
- VU les avis de Monsieur le Directeur Général Adjoint chargé de la Solidarité de la Gironde et par Monsieur le Directeur Territorial de la Protection Judiciaire de la Jeunesse,
- SUR proposition de Monsieur le Secrétaire Général de la Préfecture de la Gironde et de Monsieur le Directeur Général des Services Départementaux,

ARRETE

Article 1^{er}

Pour l'exercice budgétaire 2013 du **SERVICE AEMO OREAG**, 107 rue Mathieu 33000 BORDEAUX, géré par l' **Association OREAG** :

- Conformément à la procédure prévue à l'article R.314-34 du code de l'action sociale et des familles **les recettes et les dépenses prévisionnelles** sont autorisées comme suit :

DEPENSES :	
Groupe I : Dépenses d'exploitation courante	141 390
Groupe II : Dépenses de personnel	2 470 388
Groupe III : Dépenses afférentes à la structure	412 260
Total	3 024 038 €
RECETTES :	
Groupe II : Autres produits relatifs à l'exploitation	0
Groupe III : Produits financiers & non encaissables	999
Total	999 €

Le résultat intégré à l'exercice est un excédent de 12 638 €

- En application de l'article R.314-34, **le prix de journée du SERVICE AEMO OREAG.**

est fixé au **1 janvier 2013** à :

Mesures AEMO 7,97 €

Article 2

Ce prix de journée sera versé en **dotation globale**.

La dotation à la charge du Département de la Gironde est fixée à compter du 1^{er} janvier à

3 010 401 €

Les mensualités s'élèvent à: **250 866,75 €**

Article 3

Le présent arrêté peut faire l'objet dans le délai d'un mois, d'un recours gracieux auprès du Président du Conseil Général et/ou en application des articles L351-1 à L351-8 et R351-15 à R351-41 du Code de l'Action Sociale et des Familles, devant parvenir au secrétariat du Tribunal Inter régional de la Tarification Sanitaire et Sociale : Cour Administrative d'Appel de Bordeaux, 17 cours de Verdun, 33074 Bordeaux Cedex, dans le délai franc d'un mois à compter de sa notification pour les personnes et organismes auxquels il a été notifié ou de la date de publication au recueil des actes administratifs du Département de la Gironde pour les autres personnes.

Article 4

Monsieur le secrétaire Général de la Préfecture de la Gironde, Monsieur le Directeur Général des Services Départementaux de la Gironde, Monsieur le Payeur Départemental, Monsieur le Directeur Général Adjoint chargé de la Solidarité sont chargés chacun en ce qui le concerne de l'exécution du présent arrêté qui sera publié au recueil des actes administratifs du Département.

BORDEAUX, le 05 AOUT 2013

LE PREFET,

Pour le Préfet,
Le Secrétaire Général

Michel BEDECARRAX

LE PRESIDENT DU CONSEIL GENERAL,

Pierre-Etienne GRUAS
Directeur Enfance Famille

PREFECTURE DE LA GIRONDE

CONSEIL GENERAL DE LA GIRONDE

DIRECTION TERRITORIALE
AQUITAINE NORD DE LA PROTECTION
JUDICIAIRE DE LA JEUNESSE

DIRECTION SOLIDARITE GIRONDE

LE PREFET DE LA REGION AQUITAINE
PREFET DU DEPARTEMENT
DE LA GIRONDE

LE PRESIDENT
DU CONSEIL GENERAL

Tarif et Dotation Globale 2013

AEMO SERVICE SOCIAL SPECIALISE- AGEP

60 rue de Pessac
33000 BORDEAUX

- VU l'ordonnance n°45-1845 du 18 août 1945 relative au remboursement aux institutions privées des frais d'entretien et d'éducation des mineurs délinquants,
- VU le Code Général des Collectivités Locales et en particulier les articles L3214-1 et L3221-9
- VU le Code de l'Action Sociale et des Familles, et notamment les articles L 314-1 à L314-9 et R314-1 à R314-204
- VU les propositions budgétaires présentées par l'établissement,
- VU les avis de Monsieur le Directeur Général Adjoint chargé de la Solidarité de la Gironde et par Monsieur le Directeur Territorial de la Protection Judiciaire de la Jeunesse,
- SUR proposition de Monsieur le Secrétaire Général de la Préfecture de la Gironde et de Monsieur le Directeur Général des Services Départementaux,

ARRETE

Article 1^{er}

Pour l'exercice budgétaire 2013 de l'**AEMO SERVICE SOCIAL SPECIALISE- AGEP**, 60 rue de Pessac 33000 BORDEAUX, géré par l' **Association Girondine d'Éducation Spécialisée Et De Prévention Sociale** :

- Conformément à la procédure prévue à l'article R.314-34 du code de l'action sociale et des familles **les recettes et les dépenses prévisionnelles** sont autorisées comme suit :

DEPENSES :	
Groupe I : Dépenses d'exploitation courante	403 611
Groupe II : Dépenses de personnel	3 897 964
Groupe III : Dépenses afférentes à la structure	761 847
Total	5 063 422 €
RECETTES :	
Groupe II : Autres produits relatifs à l'exploitation	105 534
Groupe III : Produits financiers & non encaissables	7 803
Total	113 337 €

Le résultat intégré à l'exercice est un excédent de 236 347 €

- En application de l'article R.314-34, **le prix de journée du SEVICE AEMO - AGEP,**

est fixé au **1 janvier 2013** à :

Mesures AEMO 8,48 €

Article 2

Ce prix de journée sera versé en **dotation globale**.

La dotation à la charge du Département de la Gironde est fixée à compter du 1^{er} janvier à

4 713 738€

Les mensualités s'élèvent à: **392 811,50 €**

Article 3

Le présent arrêté peut faire l'objet dans le délai d'un mois, d'un recours gracieux auprès du Président du Conseil Général et/ou en application des articles L351-1 à L351-8 et R351-15 à R351-41 du Code de l'Action Sociale et des Familles, devant parvenir au secrétariat du Tribunal Inter régional de la Tarification Sanitaire et Sociale : Cour Administrative d'Appel de Bordeaux, 17 cours de Verdun, 33074 Bordeaux Cedex, dans le délai franc d'un mois à compter de sa notification pour les personnes et organismes auxquels il a été notifié ou de la date de publication au recueil des actes administratifs du Département de la Gironde pour les autres personnes.

Article 4

Monsieur le secrétaire Général de la Préfecture de la Gironde, Monsieur le Directeur Général des Services Départementaux de la Gironde, Monsieur le Payeur Départemental, Monsieur le Directeur Général Adjoint chargé de la Solidarité sont chargés chacun en ce qui le concerne de l'exécution du présent arrêté qui sera publié au recueil des actes administratifs du Département.

BORDEAUX, le **05 AOUT 2013**

LE PREFET,

**Pour le Préfet,
Le Secrétaire Général**

Jean-Michel BEDECARRAX

LE PRESIDENT DU CONSEIL GENERAL,

**Pierre-Etienne GRUAS
Directeur Enfance Famille**

**ACTE REGLEMENTAIRE RELATIF A UN TRAITEMENT DE
DONNÉES À CARACTÈRE PERSONNEL CONCERNANT LA
CONNAISSANCE DES AFFECTIONS DE LONGUE DURÉE AU
RÉGIME AGRICOLE**

LE DIRECTEUR GENERAL DE LA CAISSE CENTRALE
DE MUTUALITE SOCIALE AGRICOLE

- VU la loi du 6 janvier 1978 relative à l'informatique, aux fichiers et aux libertés modifiée,
- VU la loi n°2004-806 du 9 août 2004, relative à la politique de santé publique, concernant les indicateurs de loi de santé publique demandés par le Ministère de la santé,
- VU les articles L 315-1 et suivants, L324-1, L322-3 et suivants du Code de la sécurité sociale,
- VU les articles L1413-3, L1413-4 al.2, L1417-5 – 5, L1415-2, L161-28-1 du Code de la santé publique,
- VU l'autorisation de la CNIL n° 1148473 le 10/05/2006 donnée à la FNORS dans le cadre de la transmission annuelle des données ALD à l'échelle de la commune, et de la convention signée entre la FNORS et la CCMSA le 14/12/2012,
- VU l'autorisation de la CNIL n°1158580 du 24/08/2006 concernant l'Etude des ALD afin d'améliorer la connaissance de ces maladies, d'accroître la qualité de la prise en charge et l'accompagnement des patients qui en sont atteints,
- VU la convention en date du 18/02/2008 signée entre l'INVS et la CCMSA sur la transmission des données sur l'ensemble des ALD du régime de la MSA et sur des pathologies plus ciblées,
- VU l'autorisation de la CNIL n° 1492397 du 30/06/2011 donnée à l'Institut de Veille Sanitaire (INVS) dans le cadre du Système de surveillance multi sources des cancers (SMSC),
- VU l'autorisation CNIL n°911290 en date du 26/09/2011 donnée à l'INSERM dans le cadre de l'enquête nationale sur les conditions de vie des personnes atteintes d'une maladie longue ou chronique intitulée CDV-2011,

DECIDE

ARTICLE PREMIER - Il est créé au sein des organismes de Mutualité Sociale Agricole le traitement automatisé d'informations à caractère personnel ayant pour finalité la connaissance des Affections De Longue Durée (ALD) au régime agricole.

Il s'agit d'un nouveau traitement relatif à une base de données d'Affections de Longue Durée (ALD) détenue sous la responsabilité du Médecin Conseiller National Adjoint visant :

- à établir des statistiques nationales agrégées pour l'ensemble du régime agricole et
- à fournir des données individuelles uniquement aux seuls tiers institutionnels ayant obtenu un accord CNIL ad hoc

Le traitement des données se fait sous la responsabilité du Médecin Conseil National Adjoint dans le cadre de la Charte relative aux principes et modalités d'accès, par la Direction des Etudes des Répertoires et des Statistiques (DERS) pour des fins statistiques, et pour certaines données médicales détenues par l'Echelon National du Contrôle Médical (ENCM).

Le traitement a une portée nationale dans toutes les CMSA.

A la CCMSA, les données visées à l'article 2, dans la base de données nationale seront conservées 5 ans. Il n'existe pas de procédure d'archivage.

ARTICLE 2 - Les informations concernées par ce traitement sont relatives à :

- l'identification (sexe, date de naissance)
- N° d'ordre numéro Invariant Local (NIL)
- le code de la commune
- la situation familiale
- le régime d'affiliation : exploitant, salarié, CMU
- la santé : numéro d'Affectation Longue Durée et code CIM-10 de la pathologie

ARTICLE 3 - Le destinataire des informations visées à l'article 2 sont :

- le Médecin Conseil National Adjoint
- les tiers autorisés institutionnels (données individuelles) ayant obtenu un accord CNIL

ARTICLE 4 - Conformément aux articles 39 et suivants de la loi n°78-17 du 6 janvier 1978 relative à l'informatique aux fichiers et aux libertés, chaque patient concerné peut obtenir communication et, le cas échéant, rectification des informations le concernant, en s'adressant au Médecin Chef de l'organisme de mutualité sociale agricole dont il relève. Toutefois le droit d'opposition ne s'applique pas, pour des raisons légales.

ARTICLE 5 - En vertu de l'article 3 de la loi n°78-17 du 6 janvier 1978 relative à l'informatique aux fichiers et aux libertés, le Directeur Général de la Caisse Centrale de la Mutualité Sociale Agricole et les Directeurs des organismes de Mutualité Sociale Agricole, responsables du traitement, sont chargés, chacun en ce qui le concerne, de l'exécution de la présente décision.

Fait à Bagnolet, le 3 juillet 2013

Le Correspondant à la protection
des données à caractère personnel
Agnès CADIOU

Le Directeur Général de la Caisse Centrale de
la Mutualité Sociale Agricole
Michel BRAULT

« Le traitement automatisé de données à caractère personnel mis en œuvre par la MSA Gironde est conforme aux dispositions de la présente décision ci-dessus. Ce traitement est placé sous la responsabilité du Directeur de la caisse pour ce qui le concerne.

Le droit d'accès et de rectification des informations à caractère personnel contenues dans ce traitement est ouvert à toutes les personnes physiques concernées par le traitement. Il s'exerce auprès du Directeur de la Caisse ou de l'organisme de MSA. ».

Fait à Bordeaux, le 29 août 2013

Le Directeur de la MSA Gironde

Madeleine TALAVERA

***ACTE REGLEMENTAIRE RELATIF A UNE CAMPAGNE DE
PRÉVENTION POUR LE PERSONNEL D'ENTRETIEN DES
TERRAINS DE GOLF***

LE DIRECTEUR GENERAL DE LA CAISSE CENTRALE
DE MUTUALITE SOCIALE AGRICOLE

VU la loi n°78-17 du 06 janvier 1978 relative à l'informatique, aux fichiers et aux libertés,

VU l'article R751-155 du code rural et de la pêche maritime,

DECIDE

ARTICLE PREMIER - Il est créé au sein des organismes de Mutualité Sociale Agricole (MSA) un traitement automatisé de données à caractère personnel dont la finalité est la prévention des accidents dus aux balles de golf, à la fois pour le personnel d'entretiens des terrains de golf (5,3 % des accidents du travail sur les terrains de golf), et pour les joueurs de golf (à la source des accidents).

ARTICLE 2 - Les informations concernées par ce traitement sont relatives à :

- L'identification des personnes (Nom, Prénom, Adresse, Téléphone)
- Le type de structure sportive (Type de structure sportive (practice, green, etc.), Forme juridique).

ARTICLE 3 - Les destinataires de ces données sont la Caisse Centrale de Mutualité Sociale Agricole, les Caisses de Mutualité Agricole et les Conseillers en prévention des Caisses de Mutualité Agricole.

ARTICLE 4 - Conformément aux articles 39 et suivants de la loi n°78-17 du 6 janvier 1978 relative à l'informatique aux fichiers et aux libertés, toute personne peut obtenir communication et, le cas échéant, rectification ou suppression des informations la concernant, en s'adressant auprès des directeurs des organismes de mutualité sociale agricole, dont relèvent les personnes concernées par le présent traitement.

ARTICLE 5 - Le Directeur Général de la Caisse Centrale de la Mutualité Sociale Agricole et les Directeurs des organismes de Mutualité Sociale Agricole sont chargés, chacun en ce qui les concerne, de l'exécution de la présente décision.

Fait à Bagnolet, le 25 juillet 2013

Le Correspondant à la protection
des données à caractère personnel
Agnès CADIOU

Le Directeur Général de la Caisse Centrale de
la Mutualité Sociale Agricole
Michel BRAULT

« Le traitement automatisé de données à caractère personnel mis en œuvre par la MSA Gironde est conforme aux dispositions de la présente décision ci-dessus. Ce traitement est placé sous la responsabilité du Directeur de la caisse pour ce qui le concerne.

Le droit d'accès et de rectification des informations à caractère personnel contenues dans ce traitement est ouvert à toutes les personnes physiques concernées par le traitement. Il s'exerce auprès du Directeur de la Caisse ou de l'organisme de MSA. ».

Fait à Bordeaux, le 30 août 2013

Le Directeur de la MSA Gironde

A handwritten signature in blue ink, appearing to read 'Madeleine Talavera', written over a horizontal line.

Madeleine TALAVERA

PRÉFET DE LA GIRONDE

Cabinet du Préfet

Bureau du Cabinet

ARRETE du

28 DEC. 2012

Médaille d'Honneur du Travail

Promotion du 1er janvier 2013

LE PREFET DE LA REGION AQUITAINE,
PREFET DE LA GIRONDE
OFFICIER DE LA LEGION D'HONNEUR
OFFICIER DE L'ORDRE NATIONAL DU MERITE

VU le décret n°48-852 du 15 mai 1948 instituant la Médaille d'Honneur du Travail,

VU le décret n°84-591 du 4 juillet 1984 modifié relatif à la Médaille d'Honneur du Travail,

VU le décret n°200-1015 du 17 octobre 2000 relatif à la Médaille d'Honneur du Travail,

VU l'arrêté ministériel du 17 juillet 1984 portant délégation de pouvoirs aux préfets pour l'attribution de la Médaille d'Honneur du Travail,

A l'occasion de la promotion du 1^{er} janvier 2013,

SUR PROPOSITION du Sous-préfet, Directeur de Cabinet,

ARRETE

ARTICLE PREMIER - La Médaille d'Honneur du Travail est décernée aux personnes dont les noms figurent dans l'annexe ci-jointe.

ARTICLE 2 M. Le Sous-préfet, Directeur de Cabinet, est chargé de l'exécution du présent arrêté qui sera publié au Recueil des Actes Administratifs de la Préfecture de la Gironde.

Fait à Bordeaux, le



Michel DELPUECH

PRÉFET DE LA GIRONDE

Cabinet du Préfet

Bureau du Cabinet

ARRETE du 28 DEC. 2012

Médaille d'Honneur Agricole - Promotion du 1^{er} janvier 2013

LE PREFET DE LA REGION AQUITAINE,
PREFET DE LA GIRONDE
OFFICIER DE LA LEGION D'HONNEUR
OFFICIER DE L'ORDRE NATIONAL DU MERITE

VU le décret du 17 juin 1890, instituant la Médaille d'Honneur Agricole,

VU le décret n° 84-1110 du 11 décembre 1984 relatif à la Médaille d'Honneur Agricole,

VU le décret n° 2001-740 du 23 août 2001 relatif à la Médaille d'Honneur Agricole,

VU l'arrêté ministériel du 11 décembre 1984 portant délégation de pouvoirs aux Préfets pour l'attribution de la Médaille d'Honneur Agricole,

A l'occasion de la promotion du 1^{er} janvier 2013,

SUR PROPOSITION du Sous-Préfet, Directeur de Cabinet,

ARRETE

ARTICLE PREMIER - La Médaille d'Honneur Agricole est décernée aux personnes dont les noms figurent dans l'annexe ci-jointe.

ARTICLE 2 - Le Sous-Préfet, Directeur de Cabinet, est chargé de l'exécution du présent arrêté qui sera publié au Recueil des Actes Administratifs de la Préfecture de la Gironde.

Fait à Bordeaux, le

Le Préfet,



Michel DELPUECH

PRÉFET DE LA GIRONDE

Cabinet du Préfet

Bureau du Cabinet

ARRETE du 28 DEC. 2012

**Médaille d'Honneur Régionale, Départementale et
Communale**

Promotion du 1^{er} Janvier 2013

LE PREFET DE LA REGION AQUITAINE,
PREFET DE LA GIRONDE
OFFICIER DE LA LEGION D'HONNEUR
OFFICIER DE L'ORDRE NATIONAL DU MERITE

VU le décret n° 87-594 du 22 juillet 1987 portant création de la Médaille d'Honneur Régionale, Départementale et Communale, modifié par le décret n° 2005-48 du 25 janvier 2005,

A l'occasion de la promotion du 1^{er} janvier 2013,

SUR PROPOSITION du Sous-Préfet, Directeur de Cabinet,

ARRETE

ARTICLE PREMIER - La Médaille d'Honneur Régionale, Départementale et Communale est décernée aux titulaires de mandats électifs dont les noms se trouvent dans la liste ci-annexée.

ARTICLE 2 - La Médaille d'Honneur Régionale, Départementale et Communale est décernée aux fonctionnaires et agents des collectivités locales dont les noms se trouvent dans la liste ci-annexée.

ARTICLE 3 - Le Sous-Préfet, Directeur de Cabinet, est chargé de l'exécution du présent arrêté qui sera publié au Recueil des Actes Administratifs de la Préfecture de la Gironde.

Fait à Bordeaux, le
Le Préfet,

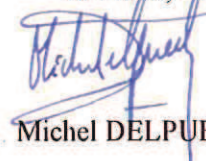

Michel DELPUECH

*Médaille d'honneur Régionale Départementale et Communale
Promotion du 1er janvier 2013
Personnes titulaires de mandats électifs*

Echelon ARGENT

- M. AUPERT Pierre
Conseiller Municipal, Mairie d'Eysines
- M. CHAMINADE Patrick
Conseiller Municipal, MAIRIE de GRIGNOLS
- M. COURBIN Michel
Ancien Conseiller Municipal, MAIRIE de GRIGNOLS
- M. JEAN Jean Pierre
Conseiller Municipal, SIVOS de GRIGNOLS
- M. JEAN Jean-Pierre
Conseiller Municipal, MAIRIE de GRIGNOLS
- M. LABARDIN Etienne
Maire, SIVOS de GRIGNOLS
- Mme LATRILLE Jeanne née LATRILLE
Conseiller Municipal, SIVOS de GRIGNOLS
- M. PORTET François
Conseiller Municipal, MAIRIE de GRIGNOLS
- M. SINAYS Christian
Conseiller Municipal, MAIRIE de GRIGNOLS
- Mme VENESI Claire née CHAMPION
Adjoint au Maire, MAIRIE d' ANDERNOS LES BAINS

Echelon VERMEIL

- M. BERTIN Christian
Maire, MAIRIE de LIGUEUX
- M. BIDEAU Maurice
Adjoint au Maire, MAIRIE de GREZILLAC
- M. EYREAUD Christian
Adjoint au Maire, MAIRIE de MARTRES
- M. REBEYROLLE Jean-Jacques
Conseiller Municipal, MAIRIE de LIGUEUX
- Mme VENESI Claire née CHAMPION
Adjoint au Maire, MAIRIE d' ANDERNOS LES BAINS
- Mme VIGOUROUX Martine née TRIDAT
Conseiller Municipal, MAIRIE de LIGUEUX

Echelon OR

- M. DOUGADOS Daniel
Adjoint au Maire, Mairie d'Eysines
- M. FARAU Claude
Maire, MAIRIE DE SAINT GENES DE BLAYE
- Mme GAUTHIER Marie-Françoise
Conseiller Municipal, MAIRIE de SAINT JULIEN BEYCHEVELLE
- Mme RAYNE Jeanne née TODESCHINI
Maire, MAIRIE de MARTRES
- Mme VENESI Claire née CHAMPION
Adjoint au Maire, MAIRIE d' ANDERNOS LES BAINS

*Médaille d'honneur Régionale Départementale et Communale
Promotion du 1er janvier 2013
Fonctionnaires et agents des collectivités locales*

Echelon ARGENT

- Mme ABADIE HELENE née SALES
ADJ. ADM. 2EME CLASSE, CONSEIL REGIONAL D'AQUITAINE

- M. ABADIE Jean-Louis
Technicien Principal de 1ère classe, Mairie de Libourne

- Mme ABBAL LAURENCE née VIAUD
ATSEM 1 ERE CLASSE, Mairie de Mérignac

- Mme ACCART Edmonde
Adjoint administratif 2ème classe, Mairie de Libourne

- Mme ACENSO ALINE
ADJT TECH 2EME CLASSE, Mairie de Mérignac

- Mme ALVAREZ STEPHANIE
AGENT SOCIAL DE 2 CLASSE, Mairie de Villenave d'Ornon

- Mme ANDRE Isabelle née CASTAING
Rédacteur Principal 1ère Classe, MAIRIE DE PESSAC

- Mme ANDUEZA-BEHURE Nathalie née ANDUEZA
Adjoint du patrimoine de 1ère classe, MAIRIE DE BORDEAUX

- M. APECECHEA BERNARD
ADJOINT TECHNIQUE 2EME CLASSE, GIRONDE HABITAT

- M. ARNAUD JEAN-CHARLES
Adjoint technique principal 2ème classe, SMICVAL du Libournais - Haute Gironde

- M. ARTOLA Jacques
Agent de maîtrise, MAIRIE de SAVIGNAC DE L'ISLE

- Mme AUDEBEAU Brigitte
Adjoint Technique de 2ème classe, MAIRIE de BIGANOS

- Mme AUGHEY Joëlle née LABOUYRIE
Adjoint Administratif Principal 1ère CL, Communauté Urbaine de Bordeaux

- Mlle AURIGNAC VERONIQUE
ADJT ADMINISTRATIF 1 ° CL, MAIRIE de SOULAC SUR MER

- Mme AZEMA NATHALIE née BOUTET
ADJ. ADM 2EME CLASSE, CONSEIL REGIONAL D'AQUITAINE

- Mme BABOURI SOPHIE née JULIEN
ATTACHE PRINCIPAL, MAIRIE de SOULAC SUR MER
- Mme BACARIA Régine née MARTIN
Adjoint technique principal de 2ème classe, MAIRIE DE GRADIGNAN
- Mme BACQUART Béatrice née PIQUEMAL
adjoint administ. principal, MAIRIE D'ARCACHON
- M. BADAUT FRANCIS
Adjoint technique principal 2ème classe, SMICVAL du Libournais - Haute Gironde
- Mme BANSE NICOLE née CORNU
ADJOINT TECHNIQUE DE 1 CLASSE, Mairie de Villenave d'Ornon
- Mme BAQUEY Marie-Christine
Adjoint Technique Principal de 2ème class, MAIRIE de BRUGES
- M. BARDONNEAU JEAN-PIERRE
REDACTEUR TERR CHEF, CONSEIL REGIONAL D'AQUITAINE
- Mme BARON Florence née MAUROS
Secrétaire de Mairie, Mairie de BARIE
- M. BARRERE Gérard
ADJOINT TECHNIQUE PRINCIPAL DE 2EME CLASSE, MAIRIE DE FLOIRAC
- Mme BARTHE Giliane née CAMUS
Adjoint Technique Territorial 2ème classe, MAIRIE de SAINT MICHEL DE RIEUFRET
- Mme BARTHELEMY DANIELE née POGET
ADJOINT TECHNIQUE PRINCIPAL 1ERE CLASSE, Ville de Saint-Médard-En-Jalles
- Mme BASSET Marie-France née DEMORTIER
Secrétaire de Mairie, MAIRIE de LES LEVES ET THOUMEYRAGUES
- Mme BAUDET Isabelle née LEOQUET
Agent de Maîtrise, MAIRIE de BRUGES
- Mme BAUTRAIT Marie-Claude
Adjoint Technique de 2ème classe, MAIRIE de LE TAILLAN-MEDOC
- Mme BAUTRAIT Nathalie
Adjoint Administratif de 2ème classe, MAIRIE de LE TAILLAN-MEDOC
- Mme BAZIN BEATRICE
Aide Soignante Classe Exceptionnelle, CH CHARLES PERRENS
- Mme BEAU PONCIE Brigitte née BEAU
Attaché contractuel, MAIRIE DE BORDEAUX

- Mme BEAUNE Nathalie
Adjoint Technique de 2ème classe, Mairie SAINT ANDRE CUBZAC
- Mme BEAUSSET VALERIE née TEXTIER
ADJT ANIMATION 2 EME CLASSE, Mairie de Mérignac
- Mme BELIS Catherine née TECHENE
Adjoint Adminsitratif de 2ème classe, SDIS de la GIRONDE
- Mme BELLUGUE Marie-France
Adjoint Adminsitratif Principal 2ème classe, Mairie de Mérignac
- M. BEN SADOON CHRISTOPHE
ATTACHE TERRITORIAL, CONSEIL REGIONAL D'AQUITAINE
- Mme BERGAGNINI FABIENNE née RASERA
ASSISTANT CONS PRINC 2EME CL, Mairie de Mérignac
- Mle BERLIOZ Claire
Musicien de 2eme catégorie, Opéra National de Bordeaux
- Mme BEY DEHBIA
ATSEM 1 CLASSE, Mairie de Villenave d'Ornon
- M. BIESER JACQUES
Adjoint Technique 1ère classe, Mairie de La Teste de Buch
- Mle BINET PATRICIA
ADJT ADMINISTRATIF 1 °CL, MAIRIE de SOULAC SUR MER
- Mme BLERY MARIE-CLAUDE née LESGOURGUES
Infirmière de Classe Supérieure, CH CHARLES PERRENS
- Mle BOFF SANDRINE
ADJOINT ADMINISTRATIF 1ERE CLASSE, GIRONDE HABITAT
- Mme BOISSEAU Huguette née PEYRONY
Adjoint Technique 1ère classe, MAIRIE de SABLONS
- Mme BOITEAU-GUIBERT Sandra née BOITEAU
Auxiliaire de puériculture 1ère classe, MAIRIE LE BOUSCAT
- Mme BONNERIC Arlette née SORROCHE
ATSEM, MAIRIE D'ARCACHON
- Mme BONZOM CORINNE née GRIMALDOS
Auxiliaire Puericultrice Pal 2ème cl, Mairie de La Teste de Buch
- Mme BORDAS Carolyne née MIQUAU
ADJOINT TECHNIQUE 1ERE CLASSE, Mairie de BLANQUEFORT

- M. BORDIER Denis
Rédacteur Principal 2ème classe, MAIRIE de MIOS
- Mme BOTTON ANTONIA née ZAFRA
AGENT MAITRISE PRINCIPAL, CONSEIL REGIONAL D'AQUITAINE
- M. BOU ERIC
ADJOINT TECHNIQUE 2EME CLASSE, GIRONDE HABITAT
- M. BOULANGER FREDERIC
ETAPS PRINCIPAL DE 2 CLASSE, Mairie de Villenave d'Ornon
- M. BOULOT Frederic
Agent de maitrise, Mairie d'Eysines
- Mme BOURGAULT Liliane née CROCHU
Adjoint administratif 1ère cl, Mairie d'Eysines
- Mme BOUSIN MARIE CECILIA née RIBEIRO
Rédacteur Principal, COBAS
- M. BOYER Alain
Adjoint technique principal de 2ème classe, MAIRIE DE BORDEAUX
- Mme BRASSEIN Annie née FAURE
Adjoint technique 2ème classe, Mairie de Libourne
- Mme BRIDOUX Christelle
ATSEM 1ère classe, MAIRIE de BELIN-BELIET
- M. BROCA Laurent
Adjoint technique de 2ème classe, MAIRIE DE BORDEAUX
- M. BROQUA JEAN-LUC
ADJOINT TECHNIQUE PRINCIPAL 1ERE CLASSE, Ville de Saint-Médard-En-Jalles
- Mme BROUTE NIORT Sylvie née BROUTE
Educateur des activités physiques et sportives pri, MAIRIE DE BORDEAUX
- Mme BRUGNET MAITE née DARDERES
ADJ ADM 1ERE CLASSE, CONSEIL REGIONAL D'AQUITAINE
- Mme CABANEL Nadine née MARTINEZ
Rédacteur principal de 2ème classe, Centre de Gestion de la FPT
- M. CAILLAUD Pascal
Adjoint Technique Principal 1ère CL, Communauté Urbaine de Bordeaux
- Mme CAMBLONG Christine
Adjoint Technique 2ème classe, MAIRIE d' ISLE SAINT GEORGES

- M. CAMELEYRE Stefan
Agent Maitrise, Mairie de LEGE CAP FERRET
- Mme CAMPIONI PATRICIA née MBOMO
ADJT ADM PRINC 2EME CLASSE, Mairie de Mérignac
- Mme CANTEGREIL Pierrette née DUMAS
assistante maternelle, MAIRIE D'ARCACHON
- M. CAPMAJO Christian
Adjoint technique de 1ère classe, MAIRIE DE BORDEAUX
- M. CARASSOU BRUNO
ADJT TECHNIQUE 2EME CLASSE, Mairie de Mérignac
- Mme CARBONNIER Mireille
Adjoint Technique de 2ème classe, MAIRIE de BAZAS
- Mme CARNEIRO MARIE-NOELLE née GABORIAU
RED,PRINC,2EME CLASSE, CONSEIL REGIONAL D'AQUITAINE
- Mme CARRIERE CHRISTINE née BERTRAND
REDACTEUR PRINCIPAL 1ERE CL, Mairie de Mérignac
- Mme CASTAING Paulette née SELLIER
Adjoint Technique Territorial 2ème classe, MAIRIE de GAILLAN EN MEDOC
- Mme CASTAY Béatrice
ASSISTANT CONS PPL 1ERE CL, Mairie de BLANQUEFORT
- Mme CASTET Josiane née FUERTES
Adjoint Technique de 2ème classe, MAIRIE de LE BARP
- Mme CAUMEIL Faustina née SAN JUAN
ADJOINT TECHNIQUE DE 2EME CLASSE, MAIRIE DE FLOIRAC
- M. CAZENABE FRANCK
ATTACHE TERRITORIAL, CONSEIL REGIONAL D'AQUITAINE
- Mme CELLIER Marcelle
Adjoint Technique Territorial de 2ème classe, MAIRIE de CARBON-BLANC
- M. CELS Georges
ADJOINT TECHNIQUE PPAL 1E CL, Mairie de BLANQUEFORT
- Mme CHARBON Nathalie née CHARBON
Adjoint technique de 2ème classe, MAIRIE DE BORDEAUX
- Mme CHASTENET MARIE-CLAIRE née ARDOUIN
ATSEM 1ère classe, MAIRIE d' AUDENGE

- Mme CHATAIGNOUX Marlene née PESTRIN
Auxiliaire de puériculture 1er, CCAS d'Eysines
- M. CHAUVEAU Pierre
Agent de Maîtrise Principal, CENTRE HOSPITALIER de LIBOURNE
- Mme CHAUVEAU SANDRINE née BAUDET
ATSEM 1ère classe, Mairie de La Teste de Buch
- M. CHEHAB Amer
Médecin, CHU de BORDEAUX
- Mlle CHOLLON Véronique
Aux. puériculture ppal 2ème cl, CCAS de BRUGES
- Mme CHOMY ISABELLE née BRUN
REDACTEUR, Mairie de Villenave d'Ornon
- Mme CHOPIN NICOLE née LAGUENS
Educatrice Spécialisée, CH CHARLES PERRENS
- Mme CLABE Danielle née BLANC
Adjoint d'animation, MAIRIE de SAINT QUENTIN de BARON
- Mme CLAVEAU CATHERINE née LAHONDE
Adjoint Technique 2ème classe, Mairie de La Teste de Buch
- Mme CLION Denise née BEZOS
Adjoint administratif de 2ème classe, MAIRIE DE BORDEAUX
- M. COLIN Pascal
Technicien d'orchestre, Opéra National de Bordeaux
- Mme CONDÉ Claudine née NOAILLES
Adjoint Technique de 2ème classe, MAIRIE de LE BARP
- Mme COQUEMPOT SONIA née VOELTZEL
ASSISTANTE MATERNELLE, Mairie de Villenave d'Ornon
- M. CORDIER Philippe
IDE, CENTRE HOSPITALIER de LIBOURNE
- Mme DANFLOUS ELODIE
ADJOINT D'ANIMATION PRINCIPAL 2EME CLASSE, Ville de Saint-Médard-En-Jalles
- M. DARCOS Michel
agent de maîtrise principal, MAIRIE D'ARCACHON
- Mme DARDILLAC Sylvie née GODEAU
Adjoint administratif de 2ème classe, MAIRIE DE BORDEAUX

- M. DARRIET Eric
Adjoint Technique 2ème classe, MAIRIE de CABANAC ET VILLAGRAINS
- M. DASSY Pascal
Adjoint administratif de 2ème classe, MAIRIE DE GRADIGNAN
- M. DAT Christophe
Adjoint technique principal de 2ème classe, Centre de Gestion de la FPT
- Mme DAUPES Flore née LARRIBE
Rédacteur Principal 2ème Classe, MAIRIE DE PESSAC
- Mme DAVID Nicole née DUMEAU
ATSEM 1ère cl, SI BA CA LO MO
- Mlle DE ALMEIDA Sandrine
adjoint technique de 2ème cl, MAIRIE de SAINT SEURIN SUR L'ISLE
- Mme DE LA CORTE Josiane née GOIREAU
Agent Spécialisé Ecoles Maternelles 1ère Classe, MAIRIE DE BORDEAUX
- Mme DEBART MARIE-France
ADJT TECHN 2EME CLASSE, Mairie de Mérignac
- Mme DEBREN-TOURNACHE Odile née DEBREN
Adjoint administratif de 1ère classe, MAIRIE DE BORDEAUX
- Mme DEJOUX Julia née SAOUDIN
Assistante maternelle, CCAS d'Eysines
- Mme DEL MORAL Ghislaine
Adjoint Adminsitratif de 2ème classe, MAIRIE de LE BARP
- Mme DELARBRE Caroline née ALARIS
Auxiliaire de puériculture 1ère classe, Mairie de Libourne
- Mme DELATTRE Danièle
Auxiliaire de Soins Principale 1ère classe, SIGAS-SSIAD - HAUTS de GARONNE
- M. DELORGE Guy
Cuisinier, SIREC
- Mme DELPEYROUX NATHALIE née LEROY
ADJOINT ADMINISTRATIF PRINCIPAL 2E CLASSE, VILLE DE BEGLES
- M. DENECHAU Jean-Patrick
ADJOINT TECHNIQUE DE 2EME CLASSE, MAIRIE DE FLOIRAC
- M. DENIS Philippe
Adjoint technique 2ème classe, Mairie de Libourne

- Mme DERDAELE CHRISTINE née BEAUMONT
ADJOINT ADMINISTRATIF 1ERE CLASSE, GIRONDE HABITAT
- Mme DERLOT SONIA née GABE
ADJOINT TECHNIQUE PRINCIPAL 1ERE CLASSE, MAIRIE de LE HAILLAN
- Mme DESCOUSTEY TETE VERONIQUE née FERREYRA
ADJOINT ADMINISTRATIF PRINCIPAL 1E CLASSE, VILLE DE BEGLES
- Mme DESSALLES Isabelle née DUVAL
Aide-Soignante, CENTRE HOSPITALIER de LIBOURNE
- M. DETCHEBERRY JEAN-MARIE
Adjoint technique 1ère classe, SMICVAL du Libournais - Haute Gironde
- M. DEVIGNE Christophe
Adjoint technique de 2ème classe, MAIRIE DE BORDEAUX
- Mme DIU YVETTE née FERNANDES
Infirmière de Classe Supérieure, CH CHARLES PERRENS
- Mme DO Martine
Rédacteur principal de 1ère classe, MAIRIE de LANGON
- M. DOMINGUEZ FABIEN
ASSIS ENS ART PRINC 2EME CL, Mairie de Mérignac
- Mme DRUILHE VALERIE
ADJ, ADM, PRINC, 1ER CLASSE, CONSEIL REGIONAL D'AQUITAINE
- Mme DUBIEF EVELYNE
ADJOINT TECHNIQUE DE 1 CLASSE, Mairie de Villenave d'Ornon
- Mme DUBOURG Dominique née VERRAL
Agent social de 2ème classe, C.I.A.S. du PAYS FOYEN
- M. DUMOULIN JOEL
adjoint Technique de 2ème classe, COBAN-ATLANTIQUE
- M. DURANDET Laurent née DURANDET
Agent de Maîtrise, MAIRIE de BASSENS
- Mme DUVERNET Francine
Adjoint technique 2ème classe, MAIRIE LE BOUSCAT
- Mme DUVERNEUIL TASTET Françoise née TASTET
Adjoint administratif de 1ère classe, Opéra National de Bordeaux
- Mme ELMOURTADI Nadia née MENASRI
Adjoint Technique 2ème Classe, MAIRIE DE PESSAC

- Mme ELOI Marlène
ADJOINT TECHNIQUE 2EME CLASSE, Mairie de BLANQUEFORT
- Mme EMA BERNADETTE née RIVIERE
REDACTEUR TERR. PRINCIPAL, CONSEIL REGIONAL D'AQUITAINE
- M. ESCAT Thierry
Adjoint technique de 1ère classe, MAIRIE DE BORDEAUX
- M. ESPUGNE-DARSES Stephane
Adjoint technique de 2ème classe, MAIRIE DE BORDEAUX
- Mlle ETUR Nicole
Agent spécialisé des écoles maternelles, SIVOS de GRIGNOLS
- M. EYMERY Didier
Ingénieur, MAIRIE DE BORDEAUX
- Mme EYQUEM Nicole née DESPROGES
ATSEM 1ère classe, MAIRIE de LE PIAN MEDOC
- Mme FABBRI Frédérique née PATEOEUILLE
Rédacteur Principal, Mairie de LEGE CAP FERRET
- Mme FALEME Marie-José
Rédacteur Principal 1ère CL, Communauté Urbaine de Bordeaux
- Mme FALGUEYRET FLORENCE
ATTACHE, Ville de Saint-Médard-En-Jalles
- Mme FAUCHE FRANCOISE née JOLY
ATSEM DE 1ERE CLASSE, MAIRIE de LANGON
- Mme FAURE Geneviève née FERNANDEZ
rédacteur, Mairie de GALGON
- M. FAURE Michel
Adjoint Technique Principal 1ère CL, Communauté Urbaine de Bordeaux
- Mme FAURE Patricia née REYNIER
ATSEM 1ère classe, Mairie de Libourne
- M. FAURE Pierre
Agent de maîtrise, MAIRIE DE BORDEAUX
- M. FAVEREAU Laurent
Agent de Maîtrise Principal, Communauté Urbaine de Bordeaux
- M. FERNANDEZ Serge
Assistant de conservation principal de 2e classe, MAIRIE DE BORDEAUX

- M. FERRER Yves
Adjoint Technique Principal 2EME CL, Communauté Urbaine de Bordeaux
- Mme FESTY Sylviane née OSES
Adjoint Technique Principal 2ème Classe, MAIRIE DE PESSAC
- M. FIZZALA JEAN
TECHNICIEN TERRITORIAL, CONSEIL REGIONAL D'AQUITAINE
- M. FLEURY JEAN-PHILIPPE
Adjoint Technique Principal 2ème classe, MAIRIE d' AUDENGE
- Mme FLORIT Marie-Christine née ROGER
Auxiliaire de puériculture principal 2ème classe, Mairie de Libourne
- Mme FONTAINE Caroline née SAN ROMAN
ADJOINT TECHNIQUE PPAL 1E CL, Mairie de BLANQUEFORT
- Mme FORESTIER Evelyne
adjoint technique de 2e classe, Mairie de GALGON
- Mme FORESTIER VERONIQUE
ADJT TECHN PRINC 2EME CL, Mairie de Mérignac
- M. FORT Bernard
Maître-Ouvrier, CENTRE HOSPITALIER de LIBOURNE
- Mme FORT Joelle née ROULEAU
ASHQ, CENTRE HOSPITALIER de LIBOURNE
- M. FROUIN Frédéric
Aide Soignant, CENTRE HOSPITALIER de LIBOURNE
- M. FRUTOSO Frédéric
Directeur adjoint, Centre de Gestion de la FPT
- M. GALEA Patrick
Adjoint du patrimoine de 2ème classe, MAIRIE DE BORDEAUX
- M. GANDOLFI HERVE
EDUCATEUR APS PRINCIPAL DE 1 CLASSE, Mairie de Villenave d'Omon
- Mme GANGNEUX SYLVIE née PEIGNEY
ADJ. ADM. 1ERE CLASSE, CONSEIL REGIONAL D'AQUITAINE
- Mme GARCIA Patricia
Adjoint animation 2ème cl, MAIRIE d' AMBARES ET LAGRAVE
- M. GARDES MICHEL
INGENIEUR EN CHEF CN, CONSEIL REGIONAL D'AQUITAINE

- M. GARRAN Bernard
Responsable sécurité, Opéra National de Bordeaux
- Mme GELIN ISABELLE née CULINE
REDACTEUR TERRITORIAL, CONSEIL REGIONAL D'AQUITAINE
- Mme GERBEAU Bernadette
ATSEM 1ère classe, MAIRIE de BLAYE
- M. GERMAIN Andre
Agent de maîtrise, MAIRIE DE BORDEAUX
- M. GILLIET Bruno
Adjoint Technique Principal 2ème classe, COBAS
- M. GIMBRES Alain née GIMBRES
Adjoint technique principal de 2ème classe, MAIRIE DE BORDEAUX
- Mme GIRAUD JEANNETTE née DENIEL
ASSISTANTE MATERNELLE, Ville de Saint-Médard-En-Jalles
- Mme GLE SANDRA née GARCIA
Rédacteur Principal 1ère classe, MAIRIE d' AUDENGE
- M. GOBERT PASCAL
ADJ. ADM 2EME CLASSE, CONSEIL REGIONAL D'AQUITAINE
- Mme GOBILLOT SUZANNE née GEA
AGENT SOC PRINC 2EME CL, Mairie de Mérignac
- Mme GODEFROY ANITA née WROBLEWSKI
ASSISTANTE MATERNELLE, Mairie de Villenave d'Omon
- Mme GOMEZ Anne
Cadre socio-éducatif, CHHL POITIERS
- Mme GOULARD Delphine
Adjoint Administratif Principal de 2ème classe, CREDIT MUNICIPAL DE BORDEAUX
- Mme GRANIER ODILE
BIBLIOTHECAIRE, VILLE DE BEGLES
- M. GRANJOU Hervé
Agent de maitrise principal, Mairie de Libourne
- Mme GRAVA ANNICK née ROHIV
Adjoint technique de 1ère classe, Mairie de Martignas sur Jalle
- M. GREARD Jean-Michel
ADJOINT TECHNIQUE PRINCIPAL DE 2EME CLASSE, MAIRIE DE FLOIRAC

- Mme GROPPER GENEVIEVE
Infirmière de Classe Supérieure, CH CHARLES PERRENS
- Mme GUERRERO Myriam née DUBOIS
Rédacteur Chef, MAIRIE LE BOUSCAT
- Mme GUERZONI CATHERINE née GAGNOL
AGENT DE MAITRISE, MAIRIE de BIGANOS
- M. GUILLEMINOT ANDRE
ADJOINT TECHNIQUE 1ERE CLASSE, Ville de Saint-Médard-En-Jalles
- M. GUILLORIT DIDIER
ADJT TECHN PRINC 1ERE CL, Mairie de Mérignac
- Mme GUILLOT Corinne née LONDRES
Rédacteur Territorial, MAIRIE de GAILLAN EN MEDOC
- Mme GUINARD CATHERINE
ADJT TECHN 2EME CLASSE, Mairie de Mérignac
- Mme GUION Martine née CAUSSARIEU
Adjoint Administratif 2ème classe, MAIRIE de SALLES
- Mme HOSTEIN CAROLE née GILLES
ADJOINT ADMINISTRATIF 2EME CLASSE, Ville de Saint-Médard-En-Jalles
- M. HOURCADE Frédéric
ADJOINT TECHNIQUE DE 2EME CLASSE, MAIRIE DE FLOIRAC
- M. HUGLA Bernard
Infirmier de Classe Supérieure, CH CHARLES PERRENS
- Mme HUTZLI Lydia
Adjoint Technique Territorial de 1ère classe, COMMUNAUTE DE COMMUNES MEDOC-
- Mme JAKI Marie-Christine née LAPORTE
Adjoint Administratif 1ère Classe, MAIRIE DE PESSAC
- M. JELEZNOV FEDOR
ASSISTANT PAL D'ENSEIG ARTIS DE 1CL, Mairie de Villenave d'Omon
- Mme JENNY Maryse née BERNADET
Adjoint administratif de 2ème classe, Centre de Gestion de la FPT
- Mme JOUBERT Béatrice née SERRES
Assistante Médico-Administrative, CENTRE HOSPITALIER de LIBOURNE
- M. JOUBERT Fabrice
Adjoint technique de 1ère classe, MAIRIE de GREZILLAC

- M. JOUSSAUME Daniel
Rédacteur chef, MAIRIE DE BORDEAUX
- Mme JOUSSAUME FRANCOISE née BOISSON
ADJOINT ADMINISTRATIF 2EME CLASSE, Ville de Saint-Médard-En-Jalles
- M. KUGENER Jean-Pierre
Adjoint Technique Principal 2ème classe, COBAS
- Mme LABADIE JOSIANE née DURIS
ASSISTANTE MATERNELLE, MAIRIE de LE HAILLAN
- Mme LABARBE Eliane née LABARDIN
Adjoint technique territorial, SIVOS de GRIGNOLS
- Mme LABAT Danielle née LABAT
Assistante maternelle, MAIRIE DE BORDEAUX
- Mme LABAT Jocelyne née BROSSARD
agent social, MAIRIE D'ARCACHON
- Mme LABEYRIE CORINNE née MORAS
Adjoint Administratif 1ère classe, MAIRIE d' AUDENGE
- Mme LABROUCHE Marie Claude née MARTINEZ
Agent de Maîtrise, MAIRIE de SAINT AUBIN DE MEDOC
- Mme LACOMBRADE Maryline
Professeure et Directrice de l'école de musique, MAIRIE d' YVRAC
- Mme LACOSTE Annie
Assistante Médico Administrative, CENTRE HOSPITALIER de LIBOURNE
- M. LACOSTE ARNAUD
ADJT TECH PRINC 1ERE CLASSE, Mairie de Mérignac
- M. LACOSTE PASCAL
ADJOINT TECHNIQUE PRINCIPAL DE 2°CLASSE, MAIRIE DE LORMONT
- Mme LAFFITTE Sylvie
Adjoint Administratif de 1ère Classe, MAIRIE DE PESSAC
- Mme LAFON Jocelyne née MEILLON
Adjoint Adminsitratif 1ère classe, Communauté de Communes du Réolais
- Mme LAGARDE Martine née LE SERAIGNE
Adjoint Technique Principal 2ème classe, MAIRIE d' IZON
- M. LAGOUTTE Laurent
Agent de maîtrise, MAIRIE DE BORDEAUX

- Mme LAGREZE Catherine
ATSEM principal 2ème cl, SI BA CA LO MO
- Mme LALIEVRE Laurence née DEHEZ
Adjoint Technique 1ère classe, MAIRIE de MIOS
- M. LALUQUE ERIC
ADJOINT ADMINISTRATIF 1E CLASSE, VILLE DE BEGLES
- Mme LAMBERT MARIE-CLAUDE née DE LA TORRE
Adjoint Technique 1ère classe, MAIRIE d' AUDENGE
- Mme LANCADE Céline
ATSEM 1ère classe, MAIRIE de LE PIAN MEDOC
- M. LANDREAU Patrick
Adjoint Technique Principal 2EME CL, Communauté Urbaine de Bordeaux
- Mme LAPELLETIERE DANIELLE née PENTECOTE
ADJOINT TECHNIQUE 2 CL, Mairie de Libourne
- M. LAPERNA PHILIPPE
INGENIEUR EN CHEF CN, CONSEIL REGIONAL D'AQUITAINE
- M. LAPIOS Laurent
Adjoint Technique Principal 1ère CL, Communauté Urbaine de Bordeaux
- M. LAPORTE Hervé
Adjoint technique territorial, MAIRIE de GRIGNOLS
- M. LASSERRE JEAN-LUC
Agent de maîtrise, MAIRIE de CESTAS
- Mme LAVAL Nathalie née POUMIROU
Adjoint Technique 1ère Classe, MAIRIE DE PESSAC
- Mme LAVY Violette
adjoint technique, MAIRIE D'ARCACHON
- Mme LE MARC Annie née PARTONNAUD
Secrétaire de Mairie, MAIRIE de BARON
- Mme LEGRAIN Valerie née LEGRAIN
Technicien principal de 1ère classe, MAIRIE DE BORDEAUX
- Mme LEGUAY SOPHIE
ATTACHE TERRITORIAL, CONSEIL REGIONAL D'AQUITAINE
- M. LESCARRET Jean Louis
Adjoint Technique Principal 1ère classe, MAIRIE de SAINT AUBIN DE MEDOC

- Mme LEVREAUD Anne-Marie
Adjoint technique 2ème classe, MAIRIE de PAREMPUYRE
- Mme LEVY Marie-Christine née CHANTECAILLE
Adjoint Administratif, CENTRE HOSPITALIER de LIBOURNE
- Mme LIBAUD Margareth née BOURDIEU
Adjoint Technique 1ère Classe, MAIRIE DE PESSAC
- M. LIBOUBAN Jacques
Musicien 1ere catégorie A, Opéra National de Bordeaux
- Mme LOAREC Christine née DUBOIS
adjoint administratif principal 1ère classe, commune
- Mme LOIZILLON Jacqueline née JACOBERT
Agent Spécialisé Principal Maternelle 2ème Classe, MAIRIE DE BORDEAUX
- Mme LOPENAGUE Marie-Noelle née FAGES
Attaché contractuel, MAIRIE DE BORDEAUX
- Mme LOUMEAU Muriel
Adjoint Administratif, CENTRE HOSPITALIER de LIBOURNE
- M. LUSSAC David
AGENT DE MAITRISE, MAIRIE DE FLOIRAC
- M. MAGNE Thierry
Agent de Maîtrise Principal, Communauté Urbaine de Bordeaux
- Mme MAINA Delphine née PORGE
Adjoint administratif de 1ère classe, MAIRIE DE BORDEAUX
- M. MAIRE Christophe
AGENT DE MAITRISE, MAIRIE DE FLOIRAC
- Mme MALAURIE Maryse née FAYE
Adjoint Technique de 2ème classe, CCAS de BRUGES
- M. MALAVAL Patrice
Electricien, Opéra National de Bordeaux
- Mme MANSOTTE Aleth née JOURDAIN DE THIEULLOY
BIBLIOTHECAIRE, MAIRIE DE FLOIRAC
- M. MARC Jérôme
Technicien principal de 1ère classe, Mairie de Martignas sur Jalle
- Mme MARIE Valérie née PRADAS
Ouvrier Professionnel Qualifié, CH CHARLES PERRENS

- Mme MARQUETTE Madeleine née BALUTO
Adjoint technique territorial, SIVOS de GRIGNOLS
- Mme MARTIN Béatrice
Adjoint Technique 2ème classe, MAIRIE DE BORDEAUX
- M. MARTIN Gilles
Machiniste, Opéra National de Bordeaux
- Mme MARTINON Odile née NOËL
adjoint technique de 2ème cl, MAIRIE de SAINT SEURIN SUR L'ISLE
- M. MARTIREN JEAN CLAUDE
AGENT DE MAITRISE, MAIRIE de BIGANOS
- Mme MASSE Christine
Formatrice, COBAS
- Mme MAURY Laurence née LUCAS
DRH-Rédacteur territorial, MAIRIE de CANEJAN
- Mme MAUVILLAIN Veronique née MAUVILLAIN
Agent Spécialisé Ecoles Maternelles 1ère Classe, MAIRIE DE BORDEAUX
- Mme MEDER Karine née LASSABE
Adjoint Technique 1ère Classe, MAIRIE DE PESSAC
- Mme MENARD-REGERE Dominique née MENARD
attaché principal, Mairie de GALGON
- M. MERCENNE CHRISTOPHE
AGENT DE MAITRISE, Mairie de Villenave d'Ornon
- M. MERY Luc
Adjoint Technique Principal 1ère CL, Communauté Urbaine de Bordeaux
- Mle MESPLES- CARRERE CHRISTINE
Adjoint administratif 2ème classe, MAIRIE de CESTAS
- M. MEYNARD Claude
Adjoint technique 2ème classe, MAIRIE LE BOUSCAT
- M. MOGA Bruno
Artiste de chœur, Opéra National de Bordeaux
- Mme MOLINERO MARIE-JOSE
Infirmière de Classe Supérieure, CH CHARLES PERRENS
- Mme MONTANE Gabrielle
Agent Spécialisé Ecoles Maternelles, MAIRIE DE PESSAC

- Mme MONTOUT Appolonie née PETRO
Assistante maternelle crèche familiale, MAIRIE DE GRADIGNAN
- M. MORA Dominique
Agent de Maîtrise Principal, MAIRIE de CANEJAN
- Mme MORAINVILLE Danielle née HERNANDEZ
Rédacteur, MAIRIE de CARBON-BLANC
- M. MOREAU ALAIN
Agent de maîtrise principal, SMICVAL du Libournais - Haute Gironde
- M. MORLAAS Jean-Michel
Brigadier chef machinerie, Opéra National de Bordeaux
- Mme MORO Maryse
Aide Maternelle, CDC DU PAYS FOYEN
- Mme MOSTAFAVI NASSAB ROSINE née MAISON
ADJOINT ADMINISTRATIF PRINCIPAL 2E CLASSE, VILLE DE BEGLES
- M. MOUSSEIGNE Franck
Adjoint technique principal de 2ème classe, MAIRIE DE BORDEAUX
- Mme MOUYANNE Catherine née OROZCO
Adjoint Administratif de 1ère classe, CREDIT MUNICIPAL DE BORDEAUX
- M. NADALIN Patrice
Adjoint Technique 2ème classe, Mairie de LEGE CAP FERRET
- Mme NOUBEL Marie-Hélène née PERRY
Educateur de jeunes enfants chef, MAIRIE DE BORDEAUX
- Mme NOYON Florence née NEY
Adjoint technique 2ème classe, MAIRIE LE BOUSCAT
- M. OLIVIER David
Adjoint technique de 1ère classe, MAIRIE DE BORDEAUX
- M. ORLIANGES ALAIN
Adjoint Technique Principal de 1ère classe, COBAN-ATLANTIQUE
- M. ORRETEGUY BICAIN Jean
Régisseur service électrique, Opéra National de Bordeaux
- M. OULD MESSAOUD Pascal
Adjoint du patrimoine de 2ème classe, MAIRIE DE BORDEAUX
- Mme OUNNAHI Halima
ASHQ, CENTRE HOSPITALIER de LIBOURNE

- Mme PACIFICI Florence née DUCLOS
ADJOINT TECHNIQUE PPAL 1E CL, Mairie de BLANQUEFORT
- M. PAGIE Noel-Jean
Agent Maitrise, Mairie de LEGE CAP FERRET
- Mme PANAVIERES DANIELLE
ADJOINT ADMINISTRATIF DE 2 CLASSE, Mairie de Villenave d'Ornon
- M. PANETIER JEAN PIERRE
Adjoint Technique Principal 2ème classe, COBAS
- M. PARISI Patrick
Gardien, AQUITANIS
- Mme PAROIX Sylvie
Adjoint administratif 1ère classe, MAIRIE LE BOUSCAT
- Mme PASQUET Bernadette née GONZALEZ
adjoint d'animation de 2e classe, Mairie de GALGON
- M. PEHAU JEAN CLAUDE
Cadre de Santé, CH CHARLES PERRENS
- Mme PELLIZZARI Maryse
Adjoint Technique Territorial 2ème classe, SI BA CA LO MO
- Mme PELTANT Christiane
Adjoint administratif de 2ème classe, MAIRIE de BLAYE
- Mme PEREIRA ISABELLE
ADJOINT TECHNIQUE 1ERE CLASSE, Ville de Saint-Médard-En-Jalles
- M. PEREZ Jean-Pascal
Adjoint technique de 2ème classe, Mairie de Martignas sur Jalle
- Mme PETIT FABIENNE née CALDARA
ADJOINT ADMINISTRATIF 1CL, Mairie de Libourne
- Mme PETIT ROXANE
Cadre de Santé, CH CHARLES PERRENS
- Mme PETROWSKI Joëlle
Adjoint administratif 2ème classe, Mairie de Libourne
- M. PEYREMOLE Pascal
Adjoint Technique Principal 1ère CL, Communauté Urbaine de Bordeaux
- M. PICHOT Thierry
Attaché territorial, Mairie de Martignas sur Jalle

- Mlle PIERRE Catherine
Adjoint Technique Principal de 2ème classe, Mairie SAINT ANDRE CUBZAC
- Mme PIERRON Annie née BRU
Assistante maternelle, MAIRIE DE BORDEAUX
- Mlle PIGEON VALERIE
AGENT DE MAITRISE PRINCIPAL, Mairie de Libourne
- Mme PILARD CHRISTELLE née BOUCHER
ATTACHE TERRITORIAL, CONSEIL REGIONAL D'AQUITAINE
- M. PLANTEY LAURENT
ADJ ADM 1ERE CLASSE, CONSEIL REGIONAL D'AQUITAINE
- Mme PLASSAN BERNADETTE née RAMBAUD
Adjoint Technique 1ère classe, MAIRIE d' AUDENGE
- M. PLAT Alexandre
Agent de maîtrise, MAIRIE DE BORDEAUX
- Mme POMIROL Dominique née DARTHIAL
Attaché territorial, MAIRIE de LANGON
- M. PONS Dominique
Adjoint Technique Principal de 1ère classe, MAIRIE de BAZAS
- M. PORTARRIEU Daniel
Agent de maîtrise, MAIRIE DE BORDEAUX
- Mme POUGET Maïte née DUFOURCET
Ingénieur principal contractuel, MAIRIE DE BORDEAUX
- Mme POYATOS EVELYNE née CONSTANT
ASSISTANTE MATERNELLE, MAIRIE de LE HAILLAN
- Mme RAFFAUD Christine née COSSET
Educatrice Princ de jeunes enfants, MAIRIE LE BOUSCAT
- Mme RAFFENEAU Danielle née GARCIA
Adjoint technique principal de 1ère classe, Opéra National de Bordeaux
- Mme RAFFOUX Paulette née CHORRO
Assistante Médico Administrative, CENTRE HOSPITALIER de LIBOURNE
- Mme RAMIREZ Françoise née LAURENT
Rédacteur, MAIRIE de PUGNAC
- Mme RANOUX SYLVIANE
INGENIEUR PRINCIPAL, CONSEIL REGIONAL D'AQUITAINE

- M. REDONNET Franck
adjoint technique ppal 1ere classe, Mairie de GALGON
- Mme RENARD Corinne née NAILLOU
Rédacteur principal de 2ème classe, Opéra National de Bordeaux
- Mme REY Maria née DOS SANTOS
Adjoint technique de 2ème classe, MAIRIE de GREZILLAC
- M. RIBETTE Philippe
Directeur du Service Culturel, MAIRIE de SAINT LOUBES
- Mlle ROBERT Caroline
Adj du patrimoine pal 1ere cl, Mairie d'Eysines
- Mme ROBERT Josette
ATSEM, MAIRIE d' AMBARES ET LAGRAVE
- Mme RODRIGUES BELLARDI BOUGON Aline née RODRIGUES B
Artiste chorégraphique, Opéra National de Bordeaux
- M. ROLLAIN Cyril
Adjoint Technique Principal 2 ème classe, MAIRIE de LE TAILLAN-MEDOC
- Mme ROSAZZA-RIZ Laurence née PERUSAT
Administrateur, MAIRIE DE BORDEAUX
- M. ROULEAU Michel
adjoint technique de 2e classe, Mairie de GALGON
- M. ROULLIER Yann
Adjoint Technique Principal 2ème classe, MAIRIE de SAINT AUBIN DE MEDOC
- M. ROUX Andre
Agent de maîtrise principal, MAIRIE DE BORDEAUX
- Mme ROUX Nathalie née BARAN
Adjoint technique de 1ère classe, MAIRIE DE BORDEAUX
- Mme ROUZIER MICHELE née METAYER
Agent Social 1ère classe, Mairie de La Teste de Buch
- M. ROZE JACQUES
ADJOINT TECHNIQUE 1 °CL, MAIRIE de SOULAC SUR MER
- Mme RUMEAU SANDRINE née CASSAGNE
ADJ ADM 1ERE CLASSE, CONSEIL REGIONAL D'AQUITAINE
- Mme SABANES-GRAU Marie-Hélène née PALLACE
Adjoint Technique Territorial 2ème classe, MAIRIE de CABANAC ET VILLAGRAINS

- M. SABOUREUX Georges
Adjoint Technique 2 classe, MAIRIE de CARCANS

- Mme SAGE ISABELLE
ATSEM DE 1ERE CLASSE, MAIRIE de LANGON

- Mme SAJOUS CATHERINE née LAFOURCADE
REDACTEUR TERRITORIAL, VILLE DE BEGLES

- Mme SALMON Martine née SALMON
ADJOINT TECHNIQUE DE 2EME CLASSE, MAIRIE DE FLOIRAC

- Mme SALVANE Noelle née LARQUEY
Adjoint Technique 2ème classe, MAIRIE de MIOS

- M. SARROI SERGE
Adjoint technique principal 2ème classe, SMICVAL du Libournais - Haute Gironde

- Mme SAURA Véronique née FOURCHAUD
Agent du patrimoine ppal de 1ère cl, MAIRIE d' AMBARES ET LAGRAVE

- Mme SAUTS FLORENCE
ADJ. ADM. PRINC. 2EME CLASSE, CONSEIL REGIONAL D'AQUITAINE

- M. SCHONHEIT FRANTZ
ADJOINT TECHNIQUE PRINCIPAL DE 2EME CLASSE, MAIRIE de BIGANOS

- M. SEGUR François
Agent de Maîtrise Principal, Communauté Urbaine de Bordeaux

- M. SEGURA Patrick
Technicien principal de 2ème classe, MAIRIE de GUJAN-MESTRAS

- Mme SENAC Marie-Thérèse née LAUER
Attaché territorial du patrimoine, Mairie de Martignas sur Jalle

- M. SERRUS Sylvain
Adjoint technique principal 1ère classe, Mairie de Libourne

- Mme SERVANT BRIGITTE
ADJ. ADM 2EME CLASSE, CONSEIL REGIONAL D'AQUITAINE

- M. SERVENTI Philippe
AGENT DE MAITRISE PRINCIPAL, MAIRIE DE FLOIRAC

- Mme SEVILLA CARMEN
Infirmière de Classe Supérieure, CH CHARLES PERRENS

- M. SIBRAC Lionel
Technicien, MAIRIE DE BORDEAUX

- M. SIMONNET Patrice
EDUCATEUR DES APS PL 1ERE CL, Mairie de BLANQUEFORT
- M. SOLER Jean-Paul
ADJOINT TECHNIQUE PRINCIPAL DE 2EME CLASSE, MAIRIE DE FLOIRAC
- Mlle SOPHIE Céline
Adjoint technique de 2ème classe, MAIRIE DE GRADIGNAN
- Mme SOUBIRAN Christine née DAURIAT
Infirmière de Classe Supérieure, CH CHARLES PERRENS
- Mme SOUHAIL Denise née JOUHANNET
Aux Puér Principal de 2ème classe, CCAS de BRUGES
- M. SOULARD Lionel
Régisseur son, Opéra National de Bordeaux
- Mme SOULAT NICOLE née GATTO
ADJOINT TECHNIQUE 2° CLASSE, MAIRIE DE LORMONT
- M. SOURNAC Jean-Claude
Adjoint Technique Principal de 1ère classe, MAIRIE DE GRADIGNAN
- M. STEFANUTO JEAN-LOUIS
Agent de maîtrise principal, MAIRIE de CESTAS
- M. STEFFAN FRANCOIS-XAVIER
INGENIEUR PRINCIPAL, CONSEIL REGIONAL D'AQUITAINE
- M. SUBREVILLE LAURENT
Adjoint Technique Pal 2ème classe, Mairie de La Teste de Buch
- M. SVAHN Xavier
Ingénieur contractuel, MAIRIE DE BORDEAUX
- M. TAUPIAC Jean-Michel
Administrateur, C.N.F.P.T.-Délégation Région. Aquitaine
- M. TAUZIA Serge
Adjoint d'animation 1ère classe, MAIRIE LE BOUSCAT
- M. TAUZIN DAVID
AGENT DE MAITRISE, MAIRIE de LANGON
- M. TESSIER Pascal
rédacteur principal de 1ere classe, Mairie de GALGON
- Mme TEXIER CATHERINE née BOYER
ADJOINT TECHNIQUE 2 IEME CLASSE, MAIRIE de LE HAILLAN

- M. THEON Jean-Philippe
Attaché Principal, MAIRIE de LE BARP
- M. THIOLAT Patrick
Adjoint Technique de 2ème classe, MAIRIE de LE BARP
- M. THOMAS Eric
Adjoint Technique 2ème classe, MAIRIE de SAINT JEAN D'ILLAC
- Mme TISNES VALERIE
ADJ. ADM. PRINC. 2EME CLASSE, CONSEIL REGIONAL D'AQUITAINE
- M. TURLAN Gilbert
Régisseur technique, Opéra National de Bordeaux
- Mme UDAVE SABINE
ATSEM 1ère classe, Mairie de La Teste de Buch
- Mme USIABAGA Christine née PORTAL
ATSEM Principal 2ème classe, MAIRIE de GAILLAN EN MEDOC
- M. VAGINAY Franck
Musicien de 2eme catégorie, Opéra National de Bordeaux
- Mme VAI Tamimount née SBAA
REDACTEUR, MAIRIE DE FLOIRAC
- Mme VASSORT Christine née RAMONET
Auxiliaire de puériculture 1ère classe, Mairie de Libourne
- M. VAUBAN Paul
Adjoint technique 2ème classe, MAIRIE LE BOUSCAT
- M. VAZQUEZ Jean-Marc
Chargé d'accueil, Opéra National de Bordeaux
- Mme VIGNAUD PATRICIA née BATAILLON
ATSEM 1 CLASSE, Mairie de Villenave d'Ornon
- M. VIGNOL Gilles
éducateur des APS, MAIRIE de SAINT SEURIN SUR L'ISLE
- Mme VINCENT-GEORGET Corinne née VINCENT
Aide Soignante, CENTRE HOSPITALIER de LIBOURNE
- M. VINUALEZ Erik
Responsable de Production, SIREC
- Mme WOJTASIK NATHALIE née CAPDEVIELLE
ASSISTANT PAL D'ENSEIG ARTIS DE 1CL, Mairie de Villenave d'Omon

- M. YARDIN didier
Adj techn principal 2ème cl, Mairie d'Eysines

- M. YCARD Gilles
Adjoint Technique de 2ème classe, MAIRIE d' AVENSAN

- M. ZAIA Christian
Agent de maîtrise, COBAS

Echelon VERMEIL

- M. AILLOT Alain née AILLOT
Agent de Maitrise Principal, MAIRIE de BASSENS

- M. ALBERT Philippe
Agent de Maîtrise, MAIRIE de LE TAILLAN-MEDOC

- Mme ALLANT-DUPUY Marie Emmanuel née DUPUY
Professeur d'enseignement artistique hors classe, MAIRIE DE BORDEAUX

- M. ALRIC Philippe
Agent de maîtrise principal, MAIRIE DE BORDEAUX

- Mme ANGELINI Nicole née FELLET
Rédacteur, MAIRIE de PINEUILH

- Mme ANNAMAYER Marie-Line née GASTEUIL
Adjoint Administratif 2ème classe, Mairie SAINT ANDRE CUBZAC

- Mme ANTONY Marie-Françoise née BARIBAUD
PUERICULTRICE CADRE SUP. SANTE, Mairie de BLANQUEFORT

- M. ARAGON Patrick
Agent Maitrise, Mairie de LEGE CAP FERRET

- Mme ARNAUD Danielle née ARNAUD
Ingénieur principal contractuel, MAIRIE DE BORDEAUX

- Mme ATTIA Michèle
AGENT SPEC ECOLES MAT PL 2E CL, Mairie de BLANQUEFORT

- M. AUPY Bernard
agent de maîtrise principal, MAIRIE D'ARCACHON

- M. AUREJAC Luc
Agent de Maîtrise Principal, Communauté Urbaine de Bordeaux

- M. AUZIMOUR Bernard
Régisseur de scène, Opéra National de Bordeaux

- Mme BABIN BERNADETTE
REDACTEUR PRINCIPAL 1E CLASSE, VILLE DE BEGLES
- M. BACH Daniel
agent de maîtrise, MAIRIE de SAINT SEURIN SUR L'ISLE
- M. BARBEAU BERNARD
AGENT MAITIRISE PRINCIPAL, COMMUNE DE CASTELNAU DE MEDOC
- Mme BARRIERE SYLVIANE née RODRIGUEZ
ASSISTANTE MATERNELLE, Mairie de Villenave d'Ornon
- M. BARTHELEMY Emmanuel
Attaché, MAIRIE de GUJAN-MESTRAS
- Mme BASSET Marie-France née DEMORTIER
Secrétaire de Mairie, MAIRIE de LES LEVES ET THOUMEYRAGUES
- Mme BEÍZAMA ULQUIRIZA Isabelle
adjoint technique ppal 1ère cl, MAIRIE de SAINT SEURIN SUR L'ISLE
- M. BELLOC BERNARD
AGENT DE MAITRISE PRINCIPAL, MAIRIE de LANGON
- Mme BENABEN Sophie née DELMAS
Adjoint technique de 2ème classe, MAIRIE DE BORDEAUX
- Mme BERGE Sylvie née GILARDEAU
Agent Spécialisé Ecoles Maternelles, MAIRIE DE PESSAC
- Mle BERGERONNE NICOLE
Agent de maîtrise, MAIRIE de CESTAS
- M. BERGEY LIONEL
ADJOINT TECHNIQUE 2° CL, MAIRIE de SOULAC SUR MER
- Mme BERNARD Pascale
Adjoint Administratif Principal 2ème classe, MAIRIE de LE TAILLAN-MEDOC
- M. BERTIN MANUEL
ANIMATEUR PRICIPAL DE 1 CLASSE, Mairie de Villenave d'Ornon
- Mme BERTOU Martine née ROULET
ADJOINT ADMINISTRATIF PL 2E CL, Mairie de BLANQUEFORT
- M. BEYRIS Armel
Adjoint Technique Principal de 2ème classe, MAIRIE de LE BARP
- Mme BIGOT Annette
Adjoint Technique 1ère classe, MAIRIE de PINEUILH

- M. BINET Jean-Luc
Adjoint technique de 1ère classe, MAIRIE DE BORDEAUX
- M. BISCAY Albert
Adjoint Technique Principal 1ère CL, Communauté Urbaine de Bordeaux
- Mme BIZON DOMINIQUE née MOREL
ATTACHE TERRITORIAL, CONSEIL REGIONAL D'AQUITAINE
- M. BLANCHARD Pascal
Technicien principal 1ère classe, Mairie de Libourne
- M. BLANCHET Jean-Marie
Maître Ouvrier Principal, CENTRE HOSPITALIER de LIBOURNE
- M. BOISVILLIERS Christophe
agent de maîtrise principal, MAIRIE D'ARCACHON
- M. BOIVINET Olivier
REDACTEUR CHEF, MAIRIE DE FLOIRAC
- M. BONNIEU Denis
Adjoint Technique 1ère classe, SIVU-BORDEAUX-MERIGNAC
- Mme BONNIN CORINNE
REDACTEUR, MAIRIE de BIGANOS
- Mme BORDERES-LEFEBVRE Viviane née BORDERES
IDE, CENTRE HOSPITALIER de LIBOURNE
- Mme BORDERIE Claudine née HERNANDEZ
Agent social de 2ème classe, MAIRIE de GREZILLAC
- M. BOS Jean-Louis
Technicien principal 2ème classe, MAIRIE DE GRADIGNAN
- Mme BOSCH PATRICIA née BRUGERE
ADJOINT ADMINISTRATIF PRINCIPAL 2EME CLASSE, GIRONDE HABITAT
- M. BOUCHON Daniel
Educateur APS de 1ère classe, MAIRIE de BRUGES
- Mme BOUGUERRA Sakina née BOUGUERRA
Adjoint technique de 1ère classe, MAIRIE DE BORDEAUX
- M. BOUSCARRUT Alex
Adjoint Technique 1ère classe, MAIRIE DE SAUMOS
- M. BOUSCARRUT Alix
Adjoint Technique 2ème classe, MAIRIE DE SAUMOS

- Mme BRAULT MARIE-FRANCOISE
Educateur Chef de Jeunes Enfants, SIVU CRECHE des HAUTS de GARONNE
- M. BROUCHET Bernard
Agent de maîtrise principal, MAIRIE de GUJAN-MESTRAS
- M. BROUSTAUT Rolland
Ingénieur en chef de classe normale, MAIRIE de GUJAN-MESTRAS
- M. BRULE Yves
Adjoint Technique Principal 1ère CL, Communauté Urbaine de Bordeaux
- M. BRUN Régis
Ouvrier Polyvalent, AQUITANIS
- Mme BRUNET Beatrice née CHARIOUX
Rédacteur Principal 1ère classe, MAIRIE DE BORDEAUX
- M. CABIROL PHILIPPE
ATTACHE TERRITORIAL, VILLE DE BEGLES
- Mlle CAPDEQUI Susan née BOYLE
Adjoint de direction, Opéra National de Bordeaux
- Mme CAPTIF MARYLENE née CLAIRIVET
Adjoint technique 2ème classe, MAIRIE de PAREMPUYRE
- M. CARDOUAT HERVE
INGENIEUR PRINCIPAL, MAIRIE de LANGON
- Mme CARRIERE Geneviève
Adjoint Administratif Principal 1ère Classe, MAIRIE DE PESSAC
- Mme CASTAING Paulette née SELLIER
Adjoint Technique Territorial 2ème classe, MAIRIE de GAILLAN EN MEDOC
- Mme CASTAINGT BEATRICE née DROUET
ADJOINT ADMINISTRATIF 2EME CLASSE, MAIRIE de LANGON
- M. CASTEX Laurent
Rédacteur Principal 1ère classe, MAIRIE de CARBON-BLANC
- Mme CAUHAPE Martine
Rédacteur Principal, MAIRIE de GORNAC
- M. CAULONQUE BERNARD
TECHNICIEN TERRITORIAL, CONSEIL REGIONAL D'AQUITAINE
- Mme CELERIER Catherine née CASTRO
Agent Social 1ère Classe, MAIRIE DE PESSAC

- M. CHABRIER Patrick
Agent de Maîtrise Principal, Communauté Urbaine de Bordeaux
- M. CHADOUTEAU Jean-Luc
Adjoint technique de 1ère classe, MAIRIE DE BORDEAUX
- Mme CHAMPEVAL Maryse née BERARD
Attachée, MAIRIE DE AUBIE-ET-ESPESSAS
- M. CHARRIER Patrick
Adjoint du patrimoine 1ère cl, Mairie d'Eysines
- Mme CHAZEUBENY-LONGY Marie-Christine née CHAZEUBEN
Directeur, MAIRIE DE BORDEAUX
- M. CHOUC Gilbert
Adjoint Technique Principal 1ère classe, SIVU-BORDEAUX-MERIGNAC
- M. CLAVEAU Jean-Henri
Adjoint Technique Principal 1ère CL, Communauté Urbaine de Bordeaux
- Mme COLAS LARRIBA Marie-Béatrice
Rédacteur Principal 1ère classe, COBAS
- Mme COMIN DOMINIQUE née GERBAUD
Adjoint technique de 1ère classe, Mairie de Martignas sur Jalle
- M. CONCHOU DIDIER
Adjoint technique principal 2ème classe, SMICVAL du Libournais - Haute Gironde
- M. COUILLAUD Alain
Adjoint Technique Principal de 1ère classe, MAIRIE d' ARVEYRES
- Mme COURBIN Dominique
Adjoint Administratif Principal 2ème CL, Communauté Urbaine de Bordeaux
- Mme CREUZE Sylvie née DARRICAU
Médecin hors classe, MAIRIE DE BORDEAUX
- M. DAUGER Philippe
Adjoint Technique 1ère Classe, MAIRIE DE PESSAC
- M. DELAGE Eric
Adjoint Technique Principal 1ère CL, Communauté Urbaine de Bordeaux
- M. DENUX Jean-Jacques
Adjoint Technique de 2ème classe, MAIRIE d' YVRAC
- Mme DERC Nicole née DUROU
Adjoint Technique Principal de 2ème classe, MAIRIE de LA REOLE

- Mme DESFORGES Pascale née DUMAS
ATSEM 1ère Classe, Mairie d'Eysines
- M. DESSIS JEAN MICHEL
AGENT DE MAITRISE PRINCIPAL, MAIRIE de LANGON
- Mme DUBEGUIER Josiane née ARNAUD
Adjoint technique de 1ère classe, MAIRIE DE BORDEAUX
- M. DUBROUS Dominique
AGENT DE MAITRISE PRINCIPAL, Mairie de BLANQUEFORT
- M. DUCOS Patrick
Technicien principal de 2ème classe, MAIRIE DE BORDEAUX
- M. DUFOUR Jacques
Agent de maîtrise, MAIRIE DE BORDEAUX
- Mme DUFRESNE Eliane née LECART
Adjoint technique 2ème classe, MAIRIE LE BOUSCAT
- M. DUGUET Bruno
Technicien, Communauté Urbaine de Bordeaux
- M. DUHALDE Roger
Adjoint Technique Territorial, MAIRIE de GAILLAN EN MEDOC
- Mme DULUC MONIQUE née PENE
Adjoint Administratif Principal 1ère classe, MAIRIE d' AUDENGE
- M. DURGEON CHRISTOPHE
AGENT MAITRISE PRINCIPAL, Ville de Saint-Médard-En-Jalles
- Mme DUSSAUBAT Françoise née DUSSAUBAT
Bibliothécaire, MAIRIE DE BORDEAUX
- Mme ELLEAUX Monique
ASHQ, CENTRE HOSPITALIER de LIBOURNE
- Mme ENRIQUE Marie-José née MELCHIOR
Adjoint Technique 2ème classe, MAIRIE de BASSENS
- Mlle ETCHEBERRY Isabelle
ADJOINT ADMINISTRATIF 2E CL, Mairie de BLANQUEFORT
- Mme ETCHELAR Michèle
Agent social 1ère classe, C.C.A.S. du BOUSCAT
- Mme FALGUEYRET SANDRINE
ASEM PRINCIPALE 2EME CLASSE, Ville de Saint-Médard-En-Jalles

- M. FAUQUET Dominique
Agent de maîtrise, Mairie de Libourne
- M. FERY Dominique-Daniel
Opérateur des activités physiques et sportives pri, MAIRIE DE BORDEAUX
- M. FINCK Denis
Technicien Hospitalier, CENTRE HOSPITALIER de LIBOURNE
- Mme FINCK Josiane née BRACHET
Adjoint des Cadres, CENTRE HOSPITALIER de LIBOURNE
- Mme FONTAINE CATHERINE
ADJOINT ADMINISTRATIF 1E CLASSE, VILLE DE BEGLES
- M. FORCET ALAIN
ING. EN CHEF DE CLASSE EXC, CONSEIL REGIONAL D'AQUITAINE
- Mme FRUTOSO Line
Attaché, Centre de Gestion de la FPT
- Mme GAILLARD Chantal née VIELESCOT
Adjoint technique principal de 2ème classe, MAIRIE DE BORDEAUX
- Mme GARCIA Béatrice née POURSEL
Adjoint Technique Principal 2ème classe, SIVU-BORDEAUX-MERIGNAC
- M. GARRIDO José
Agent de Maîtrise Principal, Communauté Urbaine de Bordeaux
- M. GAUTHIER Patrice
Agent de maîtrise Principal, MAIRIE de SAINT DENIS DE PILE
- M. GIALLOMBARDO Louis
Agent de Maîtrise Principal, Communauté Urbaine de Bordeaux
- M. GIRARDET Laurent
Adjoint Technique Principal de 2ème classe, MAIRIE de LA REOLE
- Mme GONZALEZ Danielle née CHAHUAU
ATSEM 1ère Classe, Mairie d'Eysines
- M. GOURGUES Didier
Adjoint Technique Principal 1ère classe, SIVU-BORDEAUX-MERIGNAC
- Mme GOUTTES Béatrice
Agent Spécialisé Ecoles Maternelles 1ère Classe, MAIRIE DE PESSAC
- Mme GRELAUD Nicole
Rédacteur principal de 1ère classe, Centre de Gestion de la FPT

- M. GUEGLIO PHILIPPE
Animateur, MAIRIE de CESTAS
- Mme GUEYLARD MARIE-FRANCOISE née BERNADAS
ASSISTANTE MATERNELLE, Ville de Saint-Médard-En-Jalles
- M. GUIJARRO Pierre
Adjoint techn 1ère classe, Mairie d'Eysines
- M. GUILLAMET Joel
Adjoint Technique, MAIRIE DE AUBIE-ET-ESPESSAS
- Mme GUILLOT Corinne née LONDRES
Rédacteur Territorial, MAIRIE de GAILLAN EN MEDOC
- M. GUIONIE Daniel
Adjoint Technique Principal 1ère CL, Communauté Urbaine de Bordeaux
- Mme GUIRMAND Brigitte née PONCET
Agent de maîtrise, Mairie de Libourne
- M. HAGET Michel
Technicien Principal 1ère CL, Communauté Urbaine de Bordeaux
- Mme HARISTOY Laurence
Adjoint technique ppal 2ème cl, MAIRIE d' AMBARES ET LAGRAVE
- M. HEBERARD Eric
Agent de Maîtrise Principal, Communauté Urbaine de Bordeaux
- Mme HELLIES Chantal née LAVIGNE
Adjoint technique 2ème classe, MAIRIE LE BOUSCAT
- Mme HENNEBERT Martine née GAUTHE
Assistante maternelle, MAIRIE DE BORDEAUX
- Mle HENRIC Joelle
Adjoint technique principal de 1ère classe, Opéra National de Bordeaux
- Mme HENRY CHRISTINE née AUDIT
CADRE SANTE INFIRMIER, Mairie de Libourne
- M. HERAUD JEAN-CLAUDE
AGENT DE MAITRISE PRINCIPAL, GIRONDE HABITAT
- M. HERMAN ALAIN
CONSERVATEUR DU PATRIMOINE, CONSEIL REGIONAL D'AQUITAINE
- M. HISSUNG Bernard
EDUCATEUR DES APS PL 2EME CL, Mairie de BLANQUEFORT

- Mme HODIÉ Danielle née GIRAUD
Rédacteur, Centre de Gestion de la FPT
- M. HUBERT Francis
Agent de maîtrise Principal, MAIRIE de QUINSAC
- M. HUGON Jean
Ingénieur, Communauté Urbaine de Bordeaux
- M. INDIAS Franck
Adjoint Technique 1ère Classe, MAIRIE DE PESSAC
- M. IPARRAGUIRRE JOSE
AGENT DE MAITRISE PRINCIPAL, MAIRIE de BIGANOS
- M. JANOT Jean-Luc
Adjoint Technique Principal 1ère Classe, MAIRIE DE PESSAC
- Mme JEZEQUEL CATHERINE
ADJOINT ADMINISTRATIF PRINCIPAL 1E CLASSE, VILLE DE BEGLES
- Mme JON Nathalie née BONANNO
Adjoint Administratif 1ère Classe, MAIRIE DE PESSAC
- Mme JOUBERT-LECOUVREUR CAROLINE née JOUBERT
REDACTEUR PRINCIPAL DE 1ERE CLASSE, CONSEIL REGIONAL D'AQUITAINE
- M. KUPEZYK Christian
Adjoint Technique Principal 1ère CL, Communauté Urbaine de Bordeaux
- Mme LABAT Marie-Christine née FRANTZ
Rédacteur, MAIRIE LE BOUSCAT
- Mme LABBE Josiane née LABBE
Adjoint administratif de 1ère classe, MAIRIE DE BORDEAUX
- M. LABONNE Denis
Agent de maîtrise principal, MAIRIE DE BORDEAUX
- Mme LABORDE Josiane née ANDRE
Agent de maîtrise principal, MAIRIE de GUJAN-MESTRAS
- M. LACOSTE Jean-Michel
Adjoint Technique Principal 1ère CL, Communauté Urbaine de Bordeaux
- M. LAFON Gilles
Agent de maitrise, Mairie de Libourne
- M. LAFON Patrick
Adjoint Technique Principal 1ère CL, Communauté Urbaine de Bordeaux

- M. LAFORET ERIC
Agent de maîtrise principal, MAIRIE de CESTAS
- Mme LAFORET MARTINE
Atsem 1ère classe, MAIRIE de CESTAS
- Mme LAGARDERE Françoise née ROY
Adjoint Administratif de 1ère classe, MAIRIE DE GRADIGNAN
- M. LAGENEBRE DANIEL
ATTACHE PRINCIPAL, CONSEIL REGIONAL D'AQUITAINE
- M. LAGISQUET Franck
Agent de maîtrise principal, MAIRIE DE GRADIGNAN
- Mme LAGOFUN-CHAMINADE Christine née CHAMINADE
Adjoint administratif de 2ème classe, MAIRIE DE BORDEAUX
- Mme LAHON-GRIMAUD LORETTA née VILLADARY
Attaché, Mairie de La Teste de Buch
- Mme LALANNE Joelle née CHAUVET
ATSEM Principal 2ème class, Mairie de LEGE CAP FERRET
- M. LAMOLIATTE Didier
Adjoint Technique Principal 1ère CL, Communauté Urbaine de Bordeaux
- Mme LANGELLA Dominique née PERRIER
Auxiliaire de puériculture principal de 1ère class, MAIRIE DE BORDEAUX
- Mme LAPORTE NOELLA née SPINGAT
ATSEM 1ERE CLASSE, Mairie de Mérignac
- Mme LARCHE Lysiane née DAURIAC
attaché, MAIRIE D'ARCACHON
- Mme LAREE MARIE PIA
DIRECTEUR TERR., CONSEIL REGIONAL D'AQUITAINE
- M. LAROCHE CLAUDE
INGENIEUR PRINCIPAL, CONSEIL REGIONAL D'AQUITAINE
- M. LARRE Daniel
Agent de Maîtrise Principal, MAIRIE DE PESSAC
- M. LAVERGNE Serge
Adjoint technique 2ème classe, MAIRIE LE BOUSCAT
- M. LAVOCAT Patrick
Gardien, AQUITANIS

- M. LAYE Alban
Agent de Maîtrise Principal, Communauté Urbaine de Bordeaux
- Mme LE GOFF Françoise née BECK
Adjoint Administratif Principal 1ère CL, Communauté Urbaine de Bordeaux
- Mme LE LAN Katia née LE LAN
Agent Spécialisé Ecoles Maternelles 1ère Classe, MAIRIE DE BORDEAUX
- M. LEON Bruno
Technicien, MAIRIE DE BORDEAUX
- Mme LESUEUR Roseline
ASEM de 1ère classe, MAIRIE DE GRADIGNAN
- Mme LETOREY FRANCOISE née LE BATARD LETOREY
DIRECTEUR TERR., CONSEIL REGIONAL D'AQUITAINE
- M. LIMOUSI Bernard
Agent de maîtrise principal, Mairie d'Eysines
- Mme LOYER Alexandra née PASSELANDE
Puéricultrice cadre santé, MAIRIE LE BOUSCAT
- Mme LUTARD Christine née BENOIST
ATSEM, MAIRIE DE AUBIE-ET-ESPESSAS
- Mme MALANDAIN Danielle née CAMPO
Adjoint Administratif Principal 1èreCL, Communauté Urbaine de Bordeaux
- M. MARCHAL Armand
Adjoint Technique Principal 1ère Classe, MAIRIE DE PESSAC
- Mme MARIGNAN-RAVIZE Véronique
Professeur d'Enseignement Artistique Hors classe, Communauté de Communes GRAND
- M. MARINERO Roger
Adjoint tech principal 1ère classe, MAIRIE DE GRADIGNAN
- Mme MARTINELLI Isabelle née LAMBERT
Rédacteur Principal 1ère classe, COBAS
- M. MARTINEZ FRANCIS
ADJOINT TECHNIQUE 2EME CLASSE, GIRONDE HABITAT
- M. MARTINEZ Philippe
Attaché, Mairie de Libourne
- Mme MARY Marie née POLE
Adjoint technique territorial de 2ème classe, Opéra National de Bordeaux

- Mlle MASDOUMIER BRIGITTE
CADRE SANTE INFIRMIER, Mairie de Libourne
- Mme MATTIAZZO Lise née MOULINIER
Attachée principale, MAIRIE d' YVRAC
- Mme MAUPETIT DOMINIQUE née DELVALLEE
AGENT DE MAITRISE, MAIRIE de BIGANOS
- M. MENGUIN Eric
Agent de Maîtrise Principal, SDIS de la GIRONDE
- M. MEUNIER CHRISTIAN
Educteur des APS principal 2 ème classe, MAIRIE de CESTAS
- Mme MICHAUD-MODOLO Geneviève née MICHAUD
Aide Soignante, CENTRE HOSPITALIER de LIBOURNE
- M. MILLEPIED Bernard
Brigadier-Chef Principal, MAIRIE DE BORDEAUX
- M. MILLON Sylvère
Ingénieur, Mairie de Libourne
- M. MIOCHE Jean-Paul
Adjoint Technique 2ème classe, MAIRIE de MONSEGUR
- M. MOURA Gérard
Adjoint technique principal 2ème CL, Communauté Urbaine de Bordeaux
- Mme MULET ANNE-MARIE née BERTHE
Cadre Supérieur de Santé, SIVU CRECHE des HAUTS de GARONNE
- M. MURE Jean-Michel
Agent de maîtrise principal, MAIRIE DE GRADIGNAN
- Mme MUSSOTTE ISABELLE née LASSINCE
REDACTEUR PRINCIPAL 1ERE CLASSE, MAIRIE de LANGON
- M. N DIAYE Mamadou
Agent de maîtrise principal, Communauté Urbaine de Bordeaux
- Mme NEGUELOUART Laurence née RIEGER
Adjoint administratif de 1ère classe, MAIRIE de GUJAN-MESTRAS
- M. NENERT GUY
AGENT DE MAITRISE PRINCIPAL, MAIRIE de BIGANOS
- Mme CAIL Marie-Paule
ADJOINT TECHNIQUE 1ERE CLASSE, Mairie de BLANQUEFORT

- Mme OGIER MARTINE née RAFFAUD
AGENT DE MAITRISE PRINC, Mairie de Mérignac

- Mme ORNON Chantal née AUGÉ
ANIMATEUR PRINCIPAL 2EME CL, Mairie de BLANQUEFORT

- M. OULEY JEAN LOUIS
ADJOINT TECHNIQUE PRINCIPAL DE 1ERE CLASSE, MAIRIE de BIGANOS

- M. PACIFICI Philippe
AGENT DE MAITRISE PRINCIPAL, Mairie de BLANQUEFORT

- Mme PAEZ MARTHA née CORREA GARCIA
BIBLIOTHECAIRE, Mairie de Villenave d'Ornon

- Mme PAMIES Marie-Thérèse née LACAZE
agent de maîtrise, MAIRIE D'ARCACHON

- M. PARISIS AUGUSTE
ADJT TECHN PRINC 2EME CL, Mairie de Mérignac

- M. PATARIN Philippe
Administrateur Hors classe, Centre de Gestion de la FPT

- M. PELEHIGUE Patrick
Agent de Maîtrise Principal, Communauté Urbaine de Bordeaux

- Mme PENNEC Marie-Christine née ROY
ADJOINT D'ANIMATION PPAL 2E CL, Mairie de BLANQUEFORT

- Mme PERY Catherine née POUZARGUE
ASEM de 1ère classe, MAIRIE DE GRADIGNAN

- M. PEYROU Alain
Adjoint Technique Principal 1ère CL, Communauté Urbaine de Bordeaux

- Mme PIERRAT Line
Attaché Principal, Communauté Urbaine de Bordeaux

- M. PIKE Bernard
Agent Maitrise Principal, Mairie de LEGE CAP FERRET

- Mme PIN SYLVIE née NICOLAU
ATTACHE TERRITORIAL, CONSEIL REGIONAL D'AQUITAINE

- Mme POIREE Marilynne née ANDRE
Adjoint admi principal 1ère classe, Mairie d'Eysines

- M. PONCABARE Dominique
Adjoint technique principal 1ère CL, Communauté Urbaine de Bordeaux

- M. PONS Georges
Adjoint technique principal de 1ère classe, Mairie de Martignas sur Jalle
- Mme PONS Véronique
Attachée Territoriale, MAIRIE de BAZAS
- M. PONT René-Dominique
Agent de maîtrise principal, SIVU-BORDEAUX-MERIGNAC
- Mme POUHEY VERONIQUE
ADJOINT TECHNIQUE 1E CLASSE, VILLE DE BEGLES
- Mme POUZET Marie France née DUCLOS
Assistante maternelle, MAIRIE DE BORDEAUX
- Mme PRUNIER Jacqueline née QUEVEDO FERNANDER
Agent Spécialisé 1ère classe Écoles Maternelles, Mairie SAINT ANDRE CUBZAC
- M. RAFFIER Patrick
Agent de Maîtrise Principal, Communauté Urbaine de Bordeaux
- Mme RAGUENEAU Sara née RAGUENEAU
Adjoint administratif de 1ère classe, MAIRIE DE BORDEAUX
- M. RAIS Rachid
Agent de Maîtrise Principal, Communauté Urbaine de Bordeaux
- Mme RAPEAU MONIQUE
ADJOINT ADMINISTRATIF 1ère CL, COMMUNE DE CASTELNAU DE MEDOC
- Mme RAYMOND Françoise née RAGANEAU
ATSEM principale 2ème classe, MAIRIE de PAREMPUYRE
- Mme REBIERE-POUYADE MARIE-CHRISTINE
ADMINISTRATEUR TERRITORIAL, CONSEIL REGIONAL D'AQUITAINE
- M. RECALDE Jean-Marie
Agent de maîtrise principal, MAIRIE DE BORDEAUX
- Mme RECINE Dominique née BOUQUAIN
Adjoint technique de 2ème classe, MAIRIE DE BORDEAUX
- M. REVEIL PATRICK
Agent de maîtrise principal, MAIRIE de CESTAS
- Mme RICHE PASCALE
ASSIS CONS PRINC 1ERE CL, Mairie de Mérignac
- Mme RISTORD Jocelyne née RISTORD
Adjoint technique principal de 2ème classe, MAIRIE DE BORDEAUX

- Mme ROQUES ARLETTE
REDACTEUR, Mairie de Villenave d'Ornon
- Mme ROUET JEANNE MARIE née DULEAU
ADJOINT ADMINISTRATIF PRINCIPAL 2EME CLASSE, MAIRIE de LANGON
- M. ROUGIER Joël
Adjoint technique 2ème classe, MAIRIE LE BOUSCAT
- M. ROUSSELIN Eric
Agent de Maîtrise, MAIRIE de LE TAILLAN-MEDOC
- M. SAADI AHMED
AGENT DE MAITRISE PRINCIPAL, GIRONDE HABITAT
- Mme SAGNIER-FILLOD Catherine née FILLOD
Rédacteur, SDIS de la GIRONDE
- M. SARAH Thierry
Adjoint Technique Principal 2EME CL, Communauté Urbaine de Bordeaux
- Mme SCHENCK CLAIRE née DUFOIR
ADJOINT D'ANIMATION PRINCIPAL 1ERE CLASSE, MAIRIE de LANGON
- M. SEGARD Marc
Agent de Maîtrise Principal, Communauté Urbaine de Bordeaux
- Mme SEGUIN Denise née GARRY
ATSEM 1ère Classe, Mairie d'Eysines
- Mme SENSEY Marie-Chantal née QUINCOU
Auxiliaire de puériculture de 1ère classe, MAIRIE DE BORDEAUX
- Mme SENSINI Sylvana
Rédacteur Chef, MAIRIE de PAREMPUYRE
- Mme SENTUCQ Chantal
ATSEM 1ère classe, MAIRIE de MIOS
- M. SERMENT JEAN-LUC
ADMINISTRATEUR HORS CL., CONSEIL REGIONAL D'AQUITAINE
- Mme SERRES Annie née FAGET
Assistante maternelle, CCAS d'Eysines
- Mme SERRES MARIE-CHRISTINE née TALLET
ASSISTANTE MATERNELLE, Ville de Saint-Médard-En-Jalles
- Mme SERVANTY Viviane née BROUDISCOU
Aide Soignante, CENTRE HOSPITALIER de LIBOURNE

- Mme SERVARY FLORENCE née BARRET
ADJ. ADM. PRINC. 1ERE CLASSE, CONSEIL REGIONAL D'AQUITAINE
- M. SIREY Jean-Pierre
Adjoint Technique Principal de 1ère classe, MAIRIE de LA REOLE
- M. SODIGNE PHILIPPE
DIRECTEUR TERR., CONSEIL REGIONAL D'AQUITAINE
- Mme SOUBEYROUX Sylvie
Adjoint technique de 2ème classe, MAIRIE DE GRADIGNAN
- M. SOULANS Jean-Louis
Technicien Principal 1ère CL, Communauté Urbaine de Bordeaux
- M. SOULAS Yves
Musicien de 3eme catégorie, Opéra National de Bordeaux
- Mme TARRATS Christine née TARRATS
Attaché, MAIRIE DE BORDEAUX
- M. TASTET James née TASTET
Agent de Maîtrise, MAIRIE de BASSENS
- M. TATAS Jean-Luc
Agent de maîtrise principal, Mairie d'Eysines
- Mme TAUZIEDE Marie-Christine née LAGARDERE
Secrétaire de Mairie, MAIRIE de GRIGNOLS
- Mme TERCHOUNE Nicole née DEBOSSE
Adjoint Administratif Principal de 1ère classe, MAIRIE DE PONTAULT-COMBAULT
- Mme TESTAS Catherine née TESTAS
Rédacteur, MAIRIE DE BORDEAUX
- Mme THOLLARD Marie-Françoise
Rédacteur Principal 1ère CL, Communauté Urbaine de Bordeaux
- M. TORRES DIDIER
EDUCATEUR APS PRINCIPAL 1ERE CLASSE, Ville de Saint-Médard-En-Jalles
- M. TOURNERIE Serge
Ingenieur principal, Mairie d'Eysines
- Mme TOUYA Marie-Dominique née MAURY
Rédacteur, MAIRIE DE BORDEAUX
- Mme TRAINAUD Corine née ESTIBAL
Adjoint administratif principal de 1ère classe, MAIRIE DE BORDEAUX

- Mme TROPHY MARIE-THERESE née CZYMNIOWSKI
REDACTEUR PRINCIPAL 1E CLASSE, VILLE DE BEGLES
- Mme USIABAGA Christine née PORTAL
ATSEM Principal 2ème classe, MAIRIE de GAILLAN EN MEDOC
- M. VALENTIN Gerard
Agent de maîtrise principal, MAIRIE DE BORDEAUX
- M. VALERO Didier
Agent de Maîtrise Principal, MAIRIE de CARBON-BLANC
- Mme VALMY JOSELYNE née JEAN
ASSISTANTE MATERNELLE, Mairie de Villenave d'Ormon
- Mme VERDERY NICOLE née BARTHE
ASSISTANTE MATERNELLE, Mairie de Villenave d'Ormon
- Mme VERDIER AGNES
REDACTEUR, Ville de Saint-Médard-En-Jalles
- M. VERGNAUD Patrick
Agent de maîtrise principal, Opéra National de Bordeaux
- Mme VICENTE Catherine
Agent social 2ème classe, CCAS d'Eysines
- Mme VIDEAU Myriam
Rédacteur Principal, C.C.A.S. de BRUGES
- Mme VINCENT Marie-Pascale née ROSSIGNOL
Directeur général adjoint, MAIRIE LE BOUSCAT
- M. ZAWIALOFF Patrick
Technicien stagiaire, SIVU-BORDEAUX-MERIGNAC

Echelon OR

- M. , Alain née SEGUIN
Educateur territorial des APS, Mairie de Libourne
- Mme ANDRE Patricia née ROYER
Musicien de 3eme catégorie, Opéra National de Bordeaux
- M. ASTOLA Serge
Adjoint technique de 2ème classe, MAIRIE DE GRADIGNAN
- M. AUGÉ Jean-Claude
Agent de Maîtrise, Communauté Urbaine de Bordeaux

- Mme BALADE Catherine née DEMANES
Agent Spécialisé Principal Maternelle 1ère Classe, MAIRIE DE BORDEAUX
- M. BALADE Jean Pierre
Agent de maîtrise principal, MAIRIE DE BORDEAUX
- Mme BARLAAM Anne-Marie née BOSQ
Agent d'entretien, MAIRIE de SAINT JULIEN BEYCHEVELLE
- Mme BARRES BRIGITTE née BAZERGUE
Rédacteur Principal 1ère classe, COBAS
- Mme BARRIERE Marie-France
ATSEM Principal de 2ème classe, MAIRIE de SOULAC SUR MER
- Mme BASSET Marie-France née DEMORTIER
Secrétaire de Mairie, MAIRIE de LES LEVES ET THOUMEYRAGUES
- M. BEAUGIER Eric
Agent de maîtrise, MAIRIE de CARCANS
- M. BEDHOMME Philippe
Technicien, Communauté Urbaine de Bordeaux
- Mme BEGAUD Nicole née FERDONNET
Adjoint technique de 1ère classe, MAIRIE DE BORDEAUX
- M. BELLEGARDE Alain
Adjoint technique de 1ère classe, MAIRIE DE BORDEAUX
- Mme BERNARD Joëlle née MAGESCAS
Adjoint technique de 1ère classe, MAIRIE DE BORDEAUX
- Mme BERTOLINI Régine née RIBERI
Attachée Principale, COMMUNAUTE DE COMMUNES SECTEUR ST LOUBES
- Mme BESNIER Bernadette née CHAUFFETEAU
Adjoint Technique 2ème classe, Mairie de BLANQUEFORT
- Mme BESOMBE Françoise née BORN
Rédacteur, MAIRIE de LE BARP
- Mme BESSON Ghislaine née DEGAN
ATSEM DE 1ERE CLASSE, MAIRIE DE FLOIRAC
- Mme BIZ MARTINE née TOUJAS
ATSEM PRINCIPAL 1E CLASSE, VILLE DE BEGLES
- Mme BLONDY ANNIE-CLAUDE née DELAS
ADJOINT ADMINISTRATIF 2EME CLASSE, GIRONDE HABITAT

- Mme BOISNARD Catherine née DELAGE
Rédacteur principal 1ère classe, MAIRIE de BLAYE
- Mme BONNAUDIN Jeanine née GOURDIN
Agent Spécialisé Principal Maternelle 2ème Classe, MAIRIE DE BORDEAUX
- M. BOUSSENOT Jean-Marc
Adjoint Administratif Principal 1ère CL, Communauté Urbaine de Bordeaux
- M. BRUNEL Marc
Musicien de 3eme catégorie, Opéra National de Bordeaux
- M. CABIROL Marc
Adjoint technique principal 1ère CL, Communauté Urbaine de Bordeaux
- Mme CAMPET Maryse née CAMPET
Agent Spécialisé Ecoles Maternelles 1ère Classe, MAIRIE DE BORDEAUX
- M. CARRERE Philippe
Adjoint Administratif Principal 1ère CL, Communauté Urbaine de Bordeaux
- Mme CARTRON FRANCOISE
Attaché territorial, MAIRIE de CESTAS
- Mme CASTET Bernadette née LAULHE
Rédacteur Principal 1ère CL, Communauté Urbaine de Bordeaux
- Mme CAUBIT Monique née DACHICOURT
Rédacteur Principal 1ère classe, COBAS
- M. CAUPENNE Yves
Agent de maîtrise, MAIRIE DE BORDEAUX
- M. CHARMILLON PATRICE
ATTACHE TERRITORIAL, CONSEIL REGIONAL D'AQUITAINE
- M. CHAROULEAU Robert
Adjoint technique principal 1ère CL, Communauté Urbaine de Bordeaux
- M. CHARTRAIN Jean-Jacques
Adjoint technique principal 1ère CL, Communauté Urbaine de Bordeaux
- M. CHASSEAU Jean
Technicien Principal 1ère CL, Communauté Urbaine de Bordeaux
- Mme CHATENET Yvette née BROCHARD
ADJOINT TECHNIQUE DE 2EME CLASSE, MAIRIE DE FLOIRAC
- Mme CHAUVEAU Camille
Auxiliaire de puériculture, Mairie de Libourne

- M. CLAUSE ALAIN
TECHNICIEN TERRITORIAL, Ville de Saint-Médard-En-Jalles
- Mme CLAVERIE Nicole née GUERIN
Attachée, MAIRIE de TOULENNE
- M. COAN Jean-Pierre
Technicien principal de 1ère classe, MAIRIE DE BORDEAUX
- M. COTTET Pascal
Adjoint Technique Principal 1ère CL, Communauté Urbaine de Bordeaux
- Mme COTTU JOSETTE
ADJT ADM PRINC 1EME CLASSE, Mairie de Mérignac
- M. COURTOUX Max
Adjoint Technique Principal 1ère CL, Communauté Urbaine de Bordeaux
- Mme DAROS Marie-Claude née CHOVIN
Adjoint Technique Principal de 2ème classe, MAIRIE de LA REOLE
- M. DAUGE Serge
Adjoint Technique Principal 1ère classe, MAIRIE de BELIN-BELIET
- Mme DAVID MARIE-CHRISTINE née MARQUEZ
ADJOINT TECHNIQUE 2° CLASSE, MAIRIE DE LORMONT
- M. DECAUZE Philippe
adjoint administratif ppal 2è cl, MAIRIE de SAINT SEURIN SUR L'ISLE
- M. DEL MEDICO Claude
Musicien de 2eme catégorie, Opéra National de Bordeaux
- M. DELAGE Didier
Agent de Maîtrise Principal, Communauté Urbaine de Bordeaux
- M. DELMOULY JEAN-LUC
AGENT MAITRISE PRINCIPAL, Ville de Saint-Médard-En-Jalles
- Mme DELORD Annick née DELORD
Adjoint technique de 1ère classe, MAIRIE DE BORDEAUX
- M. DENIS Philippe
Agent Maitrise, Mairie de LEGE CAP FERRET
- Mme DEPOORTER Bernadette née MAROIS
Rédacteur, MAIRIE de GUJAN-MESTRAS
- Mme DHAINÉ Colette née DHAINÉ
Auxiliaire de puériculture principal de 1ère class, MAIRIE DE BORDEAUX

- Mme DIJOUX Maryse née DUBEDAT
Auxiliaire de puériculture principal de 1ère class, MAIRIE DE BORDEAUX
- M. DION Jean Jacques
Musicien 1ere catégorie A, Opéra National de Bordeaux
- Mme DODIN Sylvie née DUJOL
Adjoint Administratif Principal 2ème classe, MAIRIE de LE TAILLAN-MEDOC
- Mme DOURHTE VERONIQUE née SABATIER
Rédacteur principal 2ème classe, MAIRIE de CESTAS
- Mme DRAPEAU Annette née CRUCHER
Aide Soignante, CENTRE HOSPITALIER de LIBOURNE
- Mme DUBOURG Nicole
DGSA, COBAS
- M. DUCOURNEAU Eryk
Adjoint Technique Principal 1ère CL, Communauté Urbaine de Bordeaux
- Mme DUFORT Annie
Adjoint Technique Principal de 1ère classe, MAIRIE de SOULAC SUR MER
- M. DULAU Patrick
Adjoint Technique Principal 1ère CL, Communauté Urbaine de Bordeaux
- Mme DULIN MARTINE née FERRAS
ADJOINT ADMINISTRATIF 1E CLASSE, VILLE DE BEGLES
- M. DUPRAT Michel
AGENT DE MAITRISE, MAIRIE DE FLOIRAC
- Mme DUPRAT Valerie née D'APREA
Rédacteur, MAIRIE DE BORDEAUX
- Mme DUPUY Chantal
Adjoint Adminsitratif Principal 2ème classe, MAIRIE de COUTRAS
- Mme DURUPT Christine née DURUPT
Puéricultrice Supérieure Cadre de santé, MAIRIE de BASSENS
- M. EBEL Yannick
Agent de maîtrise, MAIRIE DE BORDEAUX
- M. ENGELMANN Hervé
Agent de Maîtrise Principal, Communauté Urbaine de Bordeaux
- Mlle ESPUGNE-DARSES Marie-Helene
Artiste de chœur, Opéra National de Bordeaux

- Mme FAURIO Marie née FAURIO
Auxiliaire de puériculture principal de 2ème class, MAIRIE DE BORDEAUX
- Mme FAVREAU Marie-Christine née BERROA
Rédacteur, CCAS d'Eysines
- M. FERRAZZA Alain
Agent de Maîtrise Principal, Communauté Urbaine de Bordeaux
- M. FLAMBEAU Christian
Adjoint administratif principal de 2ème classe, MAIRIE DE BORDEAUX
- Mme FONTAINE Marie-Josée née RETORET
Adjoint administratif 1ère cl, MAIRIE d' AMBARES ET LAGRAVE
- M. FOURQUET Jean Michel
Musicien de 2eme catégorie, Opéra National de Bordeaux
- M. FRANCOIS Simon
Conseiller Municipal Délégué, MAIRIE de SAINT AUBIN DE MEDOC
- M. GAILLARD Roland
Musicien 1ere catégorie A, Opéra National de Bordeaux
- Mme GALLOCHER Jeanne née TEYSSIER
Adjoint technique 2ème cl, CCAS d'Eysines
- Mme GANS Madeleine née ASCENSIO
Attaché, Communauté Urbaine de Bordeaux
- Mme GATUING DANIELLE née GUITTON
ATSEM PAL 2ème classe, Mairie de La Teste de Buch
- Mme GERARD CATHERINE née SAUZEREAU
Adjoint Technique Pal 2ème classe, Mairie de La Teste de Buch
- M. GIRARD Philippe
Musicien de 3eme catégorie, Opéra National de Bordeaux
- M. GIRARDEAU YVES
ADJOINT TECHNIQUE PRINCIPAL 2 CLASSE, Mairie de Villenave d'Ornon
- Mme GOMEZ Sylvie née MARINE
Agent Spécialisé Principal Maternelle 1ère Classe, MAIRIE DE BORDEAUX
- M. GONZALES JEAN-LOUIS
ETAPS PAL 1ère classe, Mairie de La Teste de Buch
- M. GOUBE CHRISTIAN
AGENT DE MAITRISE PRINCIPAL, Mairie de Villenave d'Ornon

- Mme GOYEAU Joëlle
Adjoint Administratif Principal 1ère CL, Communauté Urbaine de Bordeaux
- M. GRACIET Claude
Chef constructeur, Opéra National de Bordeaux
- Mme GRAFFOUILLE Chantal née FAUBERT
Artiste, Opéra National de Bordeaux
- M. GREGORI Christian
Adjoint Technique Principal 1ère CL, Communauté Urbaine de Bordeaux
- M. GUE Hubert
ADJOINT TECHNIQUE PPAL 2E CL, Mairie de BLANQUEFORT
- Mme GUIBERT Chantal née ROBIN
Adjoint technique de 2ème classe, MAIRIE DE BORDEAUX
- M. GUILLON Patrice
Musicien 1ere catégorie A, Opéra National de Bordeaux
- Mme GUTTMANN Marie née TILLOUS
Adjoint Adminsitratif Principal de 2ème classe, SDIS de la GIRONDE
- Mme HOPPES Corinne
Infirmière de classe supérieure, CCAS de BRUGES
- M. JACQUEMIN Jean-Pierre
ADJOINT TECHNIQUE PRINCIPAL DE 2EME CLASSE, MAIRIE DE FLOIRAC
- Mme JACQUES Marie Michèle née BUREAU
Adjoint administratif principal de 1ère classe, MAIRIE DE BORDEAUX
- Mme JEANDEAU Armelle née LEDORMEUR
Adjoint technique principal de 2ème classe, MAIRIE DE BORDEAUX
- Mle JEANNERET Françoise
Musicien de 3eme catégorie, Opéra National de Bordeaux
- M. JOBINET Jean-Louis
Directeur Général des Services, Mairie SAINT ANDRE CUBZAC
- Mme JOUBERT Chantal née FALCHETTO
Adjoint technique 2ème cl, CCAS d'Eysines
- Mme KANE Myriam
Rédacteur Principal 1ère CL, Communauté Urbaine de Bordeaux
- Mme LABRUT Christiane née JOUBERT
rédacteur, MAIRIE de SAINT SEURIN SUR L'ISLE

- Mme LACOSTE DUGUET Jeannine née DUGUET
Musicien de 3ème catégorie, Opéra National de Bordeaux
- M. LAINE Edmond
Adjoint Technique de 2ème classe, MAIRIE d' YVRAC
- Mme LAJOIE Maryse née BERTHELOT
Adjoint Technique 1ère Classe, MAIRIE DE PESSAC
- Mme LAMARQUE M-Catherine née MERCADIER
Adjoint technique de 1ère classe, MAIRIE DE BORDEAUX
- M. LAMBERT Jean-Michel
Adjoint Technique Principal 1ère CL, Communauté Urbaine de Bordeaux
- M. LAMOTHE Michel
Adjoint Technique Principal 1ère Classe, MAIRIE DE PESSAC
- M. LAPLACE Daniel
Agent de Maîtrise Principal, Communauté Urbaine de Bordeaux
- M. LARRUE JEAN JACQUES
Adjoint Technique Principal 1ère classe, COBAS
- Mme LAVERGNE Jacqueline née LAVERGNE
Auxiliaire de puériculture de 1ère classe, MAIRIE DE BORDEAUX
- Mme LEIZA COLETTE née DESMOULIN
ASSISTANT DE CONSERVATION, MAIRIE DE LORMONT
- Mme LENE Roselyne née CARTEAU
Auxiliaire de puériculture, Mairie de Libourne
- M. LESCARRET Jean-Luc
Agent de Maîtrise Principal, MAIRIE de SAINT AUBIN DE MEDOC
- Mme LONGER Marie-Pierre née MOUCHEL
Adjoint Administratif Principal 1ère Classe, MAIRIE DE PESSAC
- Mme LOVAT Jany née DUPOUY
Adjoint Administratif Principal 1ère CL, Communauté Urbaine de Bordeaux
- Mme MALABAT MARTINE née RAMBERT
AGENT SOCIAL PRINC 2EME CL, Mairie de Mérignac
- M. MALO Alain
Agent de maîtrise principal, MAIRIE DE BORDEAUX
- Mme MANDRET Catherine
Infirmière de classe supérieure, C.C.A.S. de BRUGES

- Mme MONDOU Josselyne née MARTYCORENA
Assistante maternelle, MAIRIE DE BORDEAUX
- Mme MONGE-JANIN DANIELE
ATTACHE TERRITORIAL, CONSEIL REGIONAL D'AQUITAINE
- M. MONTRICHARD Michel
Educateur territorial des APS, Mairie de Libourne
- M. NARCAM Joël
Adjoint Technique Principal 1ère Classe, MAIRIE DE PESSAC
- M. NART Dominique
Agent de maitrise principal, MAIRIE LE BOUSCAT
- Mle ONO Mineko
Musicien de 1ere catégorie, Opéra National de Bordeaux
- M. OSES PHILIPPE
REDACTEUR PRINCIPAL, MAIRIE de LE HAILLAN
- Mme OUMOURI Catherine née BARONNET
Maître Ouvrier, CENTRE HOSPITALIER de LIBOURNE
- M. OURDAS PIERRE
AGENT DE MAITRISE, MAIRIE DE LORMONT
- Mme PAILLOU-DUBOS Alix née PAILLOU
Adjoint administratif de 1ère classe, MAIRIE DE BORDEAUX
- M. PAYERO Jean
Chef de Police Municipale, MAIRIE DE BORDEAUX
- M. PEDEMAY Francis
Musicien de 2eme catégorie, Opéra National de Bordeaux
- M. PERALTA Michel
Agent de maitrise principal, Mairie d'Eysines
- M. PERRIER Jean-Marie
Agent de maîtrise principal, MAIRIE DE BORDEAUX
- M. PETETIN Henri
Adjoint technique 1ère classe, MAIRIE LE BOUSCAT
- Mme PINAY Françoise née GRAEL
Puéricultrice cadre de santé, MAIRIE DE BORDEAUX
- M. POMMIER Jean-Pierre
Agent de maîtrise principal, Communauté Urbaine de Bordeaux

- Mme PONS Florence née MALBURET
Adjoint administratif de 1ère classe, Mairie de Martignas sur Jalle
- M. PRATS Serge
Adjoint administratif principal de 2ème classe, Opéra National de Bordeaux
- M. PREVEREAUD Dominique
ADJOINT TECHNIQUE PRINCIPAL DE 2EME CLASSE, MAIRIE DE FLOIRAC
- Mme PREVOT Dominique née ROUSSELY
Adjoint administratif principal de 2ème classe, MAIRIE DE BORDEAUX
- M. PRIVAT Bernard
Maître Ouvrier Principal, CENTRE HOSPITALIER de LIBOURNE
- M. RAOUL Jean-François
Adjoint Technique Principal 1ère classe, MAIRIE de LE TAILLAN-MEDOC
- M. RAOUX Alain
agent de maîtrise principal, commune
- Mme RAYNIER Marie-France
Assistante Médico Administrative, CENTRE HOSPITALIER de LIBOURNE
- M. REBEYROL Michel
Educateur des activités physiques et sportives pri, MAIRIE DE BORDEAUX
- Mme REVEL CORINE née HOSTEIN
OPERATEUR PRINCIPAL DES APS, Ville de Saint-Médard-En-Jalles
- M. REVEL MARC
AGENT MAITRISE PRINCIPAL, Ville de Saint-Médard-En-Jalles
- Mme RIBEIRO DA MOTA Chantal née RIBEIRO DA MOTA
Adjoint Technique 2ème classe, MAIRIE de BASSENS
- M. RIVA Bruno
Musicien 1ere catégorie A, Opéra National de Bordeaux
- M. ROBINEAU Patrick
Aide Soignant, CENTRE HOSPITALIER de LIBOURNE
- M. ROCHE Alain
Régisseur, Opéra National de Bordeaux
- Mle ROMARCHOUK Chantal
Adjoint Technique de 2ème classe, MAIRIE de BRUGES
- Mle ROUGER Mireille
Musicien de 3eme catégorie, Opéra National de Bordeaux

- Mme ROUSSE MARIE-JOSE née TRIBES
ATTACHE TERRITORIAL, CONSEIL REGIONAL D'AQUITAINE
- M. ROUSSELLE Patrick
Agent de Maîtrise principal, Communauté Urbaine de Bordeaux
- Mme ROY Claudine née PANNETIER
Adjoint Administratif Principal de 1ère classe, MAIRIE de LE PIAN MEDOC
- Mme RUHLMANN CECILE
AUX PUER PRINC 1ERE CLASSE, Mairie de Mérignac
- M. SABOURDY JEAN, BERNARD
Adjoint technique principal 1ère classe, SMICVAL du Libournais - Haute Gironde
- M. SAHLI Xavier
Agent technique principal 1ère CL, Communauté Urbaine de Bordeaux
- M. SAINT-JOURS BERNARD
AGENT DE MAITRISE PRINC, Mairie de Mérignac
- Mme SALCES Nicole née GOUVERNET
Adjoint technique de 1 classe, MAIRIE DE BORDEAUX
- Mme SANCHEZ Christine née QUISTREBERT-JESSEL
ANIMATEUR PRINCIPAL 1ERE CL, Mairie de BLANQUEFORT
- M. SANCHOT Daniel
AGENT DE MAITRISE, MAIRIE DE FLOIRAC
- Mme SANZ CATHERINE
REDACTEUR TERR. CHEF, CONSEIL REGIONAL D'AQUITAINE
- M. SARAH Patrick
Adjoint Technique Principal 1ère CL, Communauté Urbaine de Bordeaux
- M. SEGURA JEAN-PIERRE
Attaché territorial, MAIRIE de CESTAS
- Mme SERVETO Françoise née CUESTA
ATSEM 1ère classe, MAIRIE de BASSENS
- Mme SEYRAC Régine née MONCASSIN
Attachée Principale, MAIRIE de TOULENNE
- Mme SONNET Marie-Thérèse née CHAMBAUD
Adjoint technique 2ème cl, CCAS d'Eysines
- Mme SOUMAGNAC Claudine née DUBREUIL
Adjoint Technique de 2ème classe, MAIRIE de BLAYE

- M. SOUMAGNAC Lionel
Agent de maîtrise principal, MAIRIE de BLAYE
- M. SOURILLAN BRUNO
AGENT DE MAITRISE PRINCIPAL, MAIRIE de LANGON
- Mme TEKAMARA Nathalie née ROBIN
Auxiliaire de puériculture ppl 1ère classe, Mairie de Martignas sur Jalle
- M. TERRADE Christian
Agent technique principal 1ère CL, Communauté Urbaine de Bordeaux
- Mme TOMASI Françoise née DELPECH
Technicien Principal 1ère CL, Communauté Urbaine de Bordeaux
- Mme TRIBALAT Monique née TRIBALAT
Rédacteur Principal 1ère classe, MAIRIE DE BORDEAUX
- M. VACHER Alain
Agent de maitrise principal, MAIRIE LE BOUSCAT
- M. VALLADE Jean-Francois
Agent de maîtrise, MAIRIE DE BORDEAUX
- M. VIDAL PHILIPPE
AGENT DE MAITRISE, Mairie de Mérignac
- Mme VINCENT MARTINE née LEVILAIN
Adjoint Administratif Pal 1ère classe, Mairie de La Teste de Buch

*Médaille d'honneur Agricole
Promotion du 1er janvier 2013*

Echelon ARGENT : 56 récipiendaires

- M. ABRAHAM FREDERIC
RESPONSABLE ASSURANCES PROFESSIONNELS : CREDIT AGRICOLE D'AQUITAINE, BORDEAUX
demeurant : LEOGNAN
- M. BARTHES Jean-Claude
Ouvrier agricole spécialisé : GROUPEMENT EMPLOYEURS AGRICOLES CESTAS, CESTAS
demeurant : CESTAS
- M. BAYART OLIVIER
VIGNERON : CHATEAU MONTROSE, SAINT-ESTEPHE
demeurant : PAUILLAC
- Mme BERNARD ANNE
RELATIONS PUBLIQUES : DOMAINE DE CHEVALIER, LEOGNAN
demeurant : LEOGNAN
- Mme BERNARD Dolorès
Ouvrière Agricole : VIGNOBLES DUCOURT, LADAUX
demeurant : TARGON
- Mme BLUCK VERONIQUE née MOURAS
CONSEILLER VITICULTURE : CREDIT AGRICOLE D'AQUITAINE, BORDEAUX
demeurant : SEMENS
- Mme BOURDENS BRIGITTE
RESPONSABLE CONDITIONNEMENT : DOMAINE DE CHEVALIER, LEOGNAN
demeurant : LEOGNAN
- M. BOURDENS ROGER
OUVRIER AGRICOLE/TRACTORISTE : DOMAINE DE CHEVALIER, LEOGNAN
demeurant : LEOGNAN
- M. BURGAUD JEAN PASCAL
VIGNERON : CHATEAU MONTROSE, SAINT-ESTEPHE
demeurant : SAINT-ESTEPHE
- M. CANADAS Bernard
Ouvrier Forestier : Office National des Forêts, BRUGES
demeurant : LACANAU
- Mme CASSAIGNE Danielle née DUFAU
Ouvrière Viticole : CHATEAU SUDJIRAUT, PREIGNAC
demeurant : PREIGNAC
- Mme CHAPELLE Constance
Ouvrière agricole : DOMAINE DE CHEVALIER, LEOGNAN
demeurant : SAUTERNES
- M. CHAYKHE DRISS
VIGNERON : CHATEAU MONTROSE, SAINT-ESTEPHE
demeurant : CISSAC-MEDOC
- M. COUSY Jean
Ouvrier de chai : SCA VIGNERONS DE PUISSEGUIN LUSSAC, PUISSEGUIN
demeurant : PUISSEGUIN
- M. DARRIET GILLES
OUVRIER AGRICOLE : DOMAINE DE CHEVALIER, LEOGNAN
demeurant : MARTILLAC
- M. DESAUW Daniel
Ouvrier Agricole : LES CELLIERS DE BORDEAUX BENAUGE, LADAUX
demeurant : LADAUX
- Mme DETOLLENAERE MAGALI
VIGNERONNE : CHATEAU MONTROSE, SAINT-ESTEPHE
demeurant : LESPARRE-MEDOC

- Mme DOS ANJOS FRANCOISE née
VIGNERONNE : CHATEAU MONTROSE, SAINT-ESTEPHE
demeurant : SAINT-ESTEPHE

- M. DUBOS Jean-Charles
Ouvrier Agricole Polyvalent : SCEA Les Demoiselles, 33125 LADAUX
demeurant : CASTILLON-LA-BATAILLE

- M. DUBOS YANNICK
OUVRIER AGRICOLE/TRACTORISTE : DOMAINE DE CHEVALIER, LEOGNAN
demeurant : LEOGNAN

- M. DUBOUILH Hervé
Ouvrier Agricole : VIGNOBLES DUCOURT, LADAUX
demeurant : COIMERES

- Mme DUFAU Nicole née SEPTEMBERT
Maraîchère en Biodynamie : , SAINT-ESTEPHE
demeurant : SAINT-ESTEPHE

- M. DUHAU JEAN MARC
DIRECTEUR D'AGENCE : CREDIT AGRICOLE D'AQUITAINE, BORDEAUX
demeurant : BORDEAUX

- M. EDANGE REMI
CADRE AGRICOLE : DOMAINE DE CHEVALIER, LEOGNAN
demeurant : LEOGNAN

- Mme FAUX Valérie née LAMBROT
Technicien de surface : SCA DU DOMAINE DE SAINT JEAN D'ILLAC, SAINT-JEAN-D'ILLAC
demeurant : CAPTIEUX

- Mme FEBWIN LILIANE
FEMME MÉNAGE : DOMAINE DE CHEVALIER, LEOGNAN
demeurant : CADAUJAC

- Mme FONTUGNE CHANTAL née CHARBONIE
VIGNERONNE : CHATEAU MONTROSE, SAINT-ESTEPHE
demeurant : SAINT-SAUVEUR

- M. FONTUGNE PATRICE
CHAUFFEUR TRACTORISTE : CHATEAU MONTROSE, SAINT-ESTEPHE
demeurant : SAINT-SAUVEUR

- Mme FOURCADE Catherine
Ouvrier Agricole : LES CELLIERS DE BORDEAUX BENAUGE, LADAUX
demeurant : MONTAGNE

- M. FOURNIER PATRICK
VIGNERON : SCEA TRONQUOY-LALANDE, SAINT-ESTEPHE
demeurant : CARCANS

- M. FRANZEKSTERLIN THIERRY
OUVRIER POLYVALENT VIGNE/CHAI : DOMAINE DE CHEVALIER, LEOGNAN
demeurant : LEOGNAN

- M. GAGNADOUX Stéphane
Conducteur de Machine : UNION DE PRODUCTEURS DE SAINT-EMILION, SAINT-EMILION
demeurant : SAINT-DENIS-DE-PILE

- M. GAMBINI Jean Louis
Ouvrier Agricole HQ : VIGNOBLES DUCOURT, LADAUX
demeurant : BELLEFOND

- Mme GARINEAU Joëlle
Ouvrière Agricole : VIGNOBLES DUCOURT, LADAUX
demeurant : LADAUX

- Mme GARRIGOU VERONIQUE née SOULARD
EMPLOYEE DE MAISON : CHATEAU MONTROSE, SAINT-ESTEPHE
demeurant : PAUILLAC

- Mme GODINEAU CHRISTINE
OUVRIER AGRICOLE : DOMAINE DE CHEVALIER, LEOGNAN
demeurant : LEOGNAN

- Mme LACAMPAGNE Claudine
Ouvrière Agricole : VIGNOBLES DUCOURT, LADAUX
demeurant : CAZATS

- M. LACOMBE PATRICK
ANALYSTE CREDITS : CREDIT AGRICOLE D'AQUITAINE, BORDEAUX
demeurant : BOUSCAT

- M. LAPORTE Alain
Ouvrier Viticole : CHATEAU SUDUIRAUT, PREIGNAC
demeurant : PREIGNAC

- Mme LEYDET Natividad
Ouvrière Agricole polyvalente : VIGNOBLES DUCOURT, LADAUX
demeurant : LADAUX

- M. MARTIN PAUL
VIGNERON CONTRE MAITRE : CHATEAU MONTROSE, SAINT-ESTEPHE
demeurant : VERTHEUIL

- M. MARTINEZ JOSE MICHEL
VIGNERON : CHATEAU MONTROSE, SAINT-ESTEPHE
demeurant : SAINT-SEURIN-DE-CADOURNE

- Mme NEMETZ NADINE née PLUSQUELLEC
VIGNERONNE : CHATEAU MONTROSE, SAINT-ESTEPHE
demeurant : SAINT-GERMAIN-D'ESTEUIL

- Mme NOAILLES Sophie née MANO
Analyste Préventeur : GROUPAMA CENTRE-ATLANTIQUE, NIORT
demeurant : VILLENAVE-D'ORNON

- Mme NOURY Martine née CLOUET
Gestionnaire de Paies : GROUPAMA SA- DRH groupe, PUTEAUX
demeurant : ARSAC

- M. ORANGER Jean-Christophe
Ouvrier Agricole : LES CELLIERS DE BORDEAUX BENAUGE, LADAUX
demeurant : CESSAC

- Mme PASCUAL Claudie née REBEYROL
Technicien de surface : SCA DU DOMAINE DE SAINT JEAN D'ILLAC, SAINT-JEAN-D'ILLAC
demeurant : CESTAS

- M. PELON LAURENT
OUVRIER DE CHAI : CHATEAU MONTROSE, SAINT-ESTEPHE
demeurant : SAINT-ESTEPHE

- Mme PLANTE Mireille
Secrétaire : CHATEAU ANGELUS, SAINT-EMILION
demeurant : LIBOURNE

- Mme RAYMOND GERALDINE
OUVRIÈRE AGRICOLE : DOMAINE DE CHEVALIER, LEOGNAN
demeurant : CABANAC & VILLAGRAINS

- Mme ROCHE Jacqueline née CAZENAVE
Ouvrière viticole : CHATEAU PETIT VILLAGE, POMEROL
demeurant : LIBOURNE

- M. ROUSSEAU PHILIPPE
VIGNERON : SCEA TRONQUOY-LALANDE, SAINT-ESTEPHE
demeurant : SAINT-ESTEPHE

- M. SARRAZIN LAURENT
CHAUFFEUR TRACTORISTE : CHATEAU MONTROSE, SAINT-ESTEPHE
demeurant : PAUILLAC

- M. SAVOVITCH-VUK LAURENT
MAITRE DE CHAI : CHATEAU MONTROSE, SAINT-ESTEPHE
demeurant : CISSAC-MEDOC

- Mme SERDOT-OMER NELLY née PEYRUSE
CONSEILLER PARTICULIERS DPI : CREDIT AGRICOLE D'AQUITAINE, BORDEAUX
demeurant : MERIGNAC

- Mme TEYNAC PATRICIA née NUGIER
CHEF DE CULTURE : CHATEAU MONTROSE, SAINT-ESTEPHE
demeurant : SAINT-ESTEPHE

Echelon VERMEIL : 48 récipiendaires

- Mlle ARAUJO M. Lourdes
Ouvrière de chai : VIGNOBLES DUCOURT, LADAUX
demeurant : CADILLAC

- M. BAUDREY JEAN-BERNARD
OUVRIER AGRICOLE/TRACTORISTE : DOMAINE DE CHEVALIER, LEOGNAN
demeurant : ARBANATS

- Mme BÉRARD Marguerite
Ouvrière de chai : VIGNOBLES DUCOURT, LADAUX
demeurant : BELLEBAT

- M. BERNARD OLIVIER
Président Directeur Général : DOMAINE DE CHEVALIER, LEOGNAN
demeurant : LEOGNAN

- M. BIDALLE PATRICK
TECHNICIEN CONSEIL CLIENT : CREDIT AGRICOLE D'AQUITAINE, BORDEAUX
demeurant : EYSINES

- M. BORGES GUILHERME
CHAUFFEUR TRACTORISTE : CHATEAU MONTROSE, SAINT-ESTEPHE
demeurant : GAILLAN-EN-MEDOC

- Mme BREL EVELYNE
SECRÉTAIRE : DOMAINE DE CHEVALIER, LEOGNAN
demeurant : ST MEDARD D'EYRANS

- Mme CASSAIGNE Danielle née DUFAU
Ouvrière Viticole : CHATEAU SUDUIRAUT, PREIGNAC
demeurant : PREIGNAC

- Mme CASSAIGNE Danielle née DUFAU
Ouvrière viticole : CHATEAU SUDUIRAUT, PREIGNAC
demeurant : LA REOLE

- Mme CAUNAT Chantal
Gestionnaire de mise : VIGNOBLES DUCOURT, LADAUX
demeurant : CANTOIS

- M. CAZENAVE Philippe
Technicien Services Adminsitratifs : MSA GIRONDE, BORDEAUX
demeurant :

- M. CHÂTEAU GUY
DIRECTEUR GENERAL : CREDIT AGRICOLE D'AQUITAINE, BORDEAUX
demeurant : BRUGES

- Mme COUTAUD Florence née MARCHADOUR
Coordonnateur PSSP 1D : MSA GIRONDE, BORDEAUX
demeurant :

- M. DEBRAY Didier
Spécialiste en Production Informatique : GROUPAMA SA- DRH groupe, PUTEAUX
demeurant : TALENCE

- M. DELSOL YVES
DIRECTEUR D'EXPLOITATION : SCEA TRONQUOY-LALANDE, SAINT-ESTEPHE
demeurant : SAINT-ESTEPHE

- M. DROUILLY SERGE
OUVRIER AGRICOLE/TRACTORISTE : DOMAINE DE CHEVALIER, LEOGNAN
demeurant : SAUCATS

- Mme DUHET MARIE CHRISTINE née CASTAING
VIGNERONNE : CHATEAU MONTROSE, SAINT-ESTEPHE
demeurant : BEGADAN

- Mme EYMARD MARYSE
ANALYSTE FINANCES : CREDIT AGRICOLE D'AQUITAINE, BORDEAUX
demeurant : SAINT-CIERS-SUR-GIRONDE

- M. FELD Jean Claude
Agent de maitrise : VIGNOBLES DUCOURT, LADAUX
demeurant : SENDETS

- Mme FIALHO MARIA née DE ROSARIO
EMPLOYEE DE MENAGE : CHATEAU MONTROSE, SAINT-ESTEPHE
demeurant : PAUILLAC

- M. FOURCADE Jean-Jacques
Ouvrière Agricole : LES CELLIERS DE BORDEAUX BENAUGE, LADAUX
demeurant : MONTAGNE

- Mme FRECHINOS CAROLINE née
SECRETARIAT ACCUEIL : CHATEAU MONTROSE, SAINT-ESTEPHE
demeurant : BOUSCAT

- Mme GIACOMETTI Anne-Marie
Analyste Informatique : GIE CREDIT AGRICOLE TECHNOLOGIES-RH, ANNECY LE VIEUX
demeurant : TALENCE

- M. GRAVINA THIERRY
CHAUFFEUR TRACTORISTE : CHATEAU MONTROSE, SAINT-ESTEPHE
demeurant : SAINT-VIVIEN-DE-MEDOC

- Mme GUITON LAURENCE née PUDLARZ
DIRECTEUR D'AGENCE : CREDIT AGRICOLE D'AQUITAINE, BORDEAUX
demeurant : SAINT-LOUIS-DE-MONTFERRAND

- Mme LACOSTE BRIGITTE née DELCAN
ASSISTANT CLIENTELE : CREDIT AGRICOLE D'AQUITAINE, BORDEAUX
demeurant : BORDEAUX

- M. LAFARGUE DIDIER
DIRECTEUR D'AGENCE : CREDIT AGRICOLE D'AQUITAINE, BORDEAUX
demeurant : HAILLAN

- M. LAGOURGUE Bertrand
Expert POA 1D : MSA GIRONDE, BORDEAUX
demeurant :

- Mme LAMOTHE Muriel née HERARD
Responsable Unité de Pilotage : GIE CREDIT AGRICOLE TECHNOLOGIES-RH, ANNECY LE VIEUX
demeurant : BARSAC

- M. LAMOUREUX Jean-Marie
Ouvrier agricole : S,C,E,A, VIGNOBLES "CHATEAU DE ROQUES", LUSSAC
demeurant : PUISSEGUIN

- M. LAPORTE Alain
Ouvrier viticole : CHATEAU SUDUIRAUT, PREIGNAC
demeurant : PREIGNAC

- M. LAPORTE Alain
Ouvrier Viticole : CHATEAU SUDUIRAUT, PREIGNAC
demeurant : PREIGNAC

- M. LAVILLE DOMINIQUE
MECANICIEN : CHATEAU MONTROSE, SAINT-ESTEPHE
demeurant : LESPARRE-MEDOC

- M. LEYDET Jean Michel
Ouvrier de chai : VIGNOBLES DUCOURT, LADAUX
demeurant : LADAUX

- M. MARTIN PHILIPPE
DIRECTEUR D'AGENCE : CREDIT AGRICOLE D'AQUITAINE, BORDEAUX
demeurant : BLANQUEFORT

- M. MAYÉ Joël
Ouvrier Agricole HQ : VIGNOBLES DUCOURT, LADAUX
demeurant : MARTRES

- Mme MEZEL Françoise née VICTORIN
 Coordonnateur PSSP3D : MSA GIRONDE, BORDEAUX
 demeurant :

- M. NORMANDIN Jean-François
 Mécanicien : CHATEAU GRAND-PUY DUCASSE, PAUILLAC
 demeurant : CISSAC-MEDOC

- Mme NOURY Martine née CLOUET
 Gestionnaire de Paies : GROUPAMA SA- DRH groupe, PUTEAUX
 demeurant : ARSAC

- M. PALLIER Philippe
 Inspecteur Sinsitres : GROUPAMA CENTRE-ATLANTIQUE, NIORT
 demeurant : BRUGES

- M. PASCAL DE PERETTI Christophe
 Cadre Gestionnaire POA : MSA GIRONDE, BORDEAUX
 demeurant :

- M. PEDEBOSCQ BERNARD
 OUVRIER AGRICOLE : DOMAINE DE CHEVALIER, LEOGNAN
 demeurant : LANGON

- Mme PEREZ EVELYNE née MORISSEAU
 VIGNERONNE : CHATEAU MONTROSE, SAINT-ESTEPHE
 demeurant : SAINT-ESTEPHE

- Mme POTIER MARYSE née
 EMPLOYEE DE MAISON : CHATEAU MONTROSE, SAINT-ESTEPHE
 demeurant : CISSAC-MEDOC

- M. POUVEREAU Franck
 Ouvrier de chai : VIGNOBLES DUCOURT, LADAUX
 demeurant : SAINT-LEON

- M. REYNALDO Denis
 Gestionnaire Exploitation Immeuble : GROUPAMA SA- DRH groupe, PUTEAUX
 demeurant : SAINT-MEDARD-EN-JALLES

- M. TECHOUEYRES Daniel
 Gestionnaire PSSP 3D : MSA GIRONDE, BORDEAUX
 demeurant :

- Mme YVON Jocelyne
 Ouvrière de chai : VIGNOBLES DUCOURT, LADAUX
 demeurant : LOUPES

Echelon OR : 26 récipiendaires

- M. BRUNET Patrick
 Chargé de clientèle : GROUPAMA CENTRE-ATLANTIQUE, NIORT
 demeurant : BLANQUEFORT

- M. CHALON Jean-Luc
 Responsable Secteur Unité Gestion : MSA GIRONDE, BORDEAUX
 demeurant :

- M. CHARRIER Patrick
 Ouvrier de Chai : UNION DE PRODUCTEURS DE SAINT-EMILION, SAINT-EMILION
 demeurant : SAINT-PEY-D'ARMENS

- M. CHÂTEAU GUY
 DIRECTEUR GENERAL : CREDIT AGRICOLE D'AQUITAINE, BORDEAUX
 demeurant : BRUGES

- M. CHATENET Serge
 Ouvrier Viticole : CHATEAU LAVILLE SCEA, PREIGNAC
 demeurant : PREIGNAC

- Mme COQUILLEAU MARIE CHRISTINE née BARDON
 ASSISTANT CLIENTELE : CREDIT AGRICOLE D'AQUITAINE, BORDEAUX
 demeurant : SAINT-MEDARD-DE-GUIZIERES

- Mme DE LA NOE DOMINIQUE née CHOURY
ASSISTANT CLIENTELE : CREDIT AGRICOLE D'AQUITAINE, BORDEAUX
demeurant : ARES

- M. DEGAS ALAIN
VIGNERON : SCEA TRONQUOY-LALANDE, SAINT-ESTEPHE
demeurant : SAINT-SEURIN-DE-CADOURNE

- M. DOUCET Philippe
Médecin Conseil : MSA GIRONDE, BORDEAUX
demeurant :

- M. DUCHARTRE MICHEL
CONSEILLER PARTICULIERS DPI : CREDIT AGRICOLE D'AQUITAINE, BORDEAUX
demeurant : GALGON

- Mme FARON MARIE CHRISTINE née SALLES
ASSISTANT CLIENTELE : CREDIT AGRICOLE D'AQUITAINE, BORDEAUX
demeurant : POMEROL

- M. FAUX JEAN LUC
CONSEILLER PARTICULIERS DPI : CREDIT AGRICOLE D'AQUITAINE, BORDEAUX
demeurant : SAINTE-FOY-LA-GRANDE

- Mme GIRAULT BRIGITTE
AUDITEUR EXPERT : CREDIT AGRICOLE D'AQUITAINE, BORDEAUX
demeurant : BORDEAUX

- Mme LANTRUAT CATHERINE
ANALYSTE ORGANISATIONNEL ET TECHNIQUE : CREDIT AGRICOLE D'AQUITAINE, BORDEAUX
demeurant : BRUGES

- Mme LAVARDA Françoise née MALLET
Informaticienne : GIE CREDIT AGRICOLE TECHNOLOGIES-RH, ANNECY LE VIEUX
demeurant : CESTAS

- Mme MARTIN Jeanine
Employée d'Assurances : GROUPAMA SA- DRH groupe, PUTEAUX
demeurant : SAINT-LOUIS-DE-MONTFERRAND

- Mme MENDES Alda
Secrétaire : VIGNOBLES DUCOURT, LADAUX
demeurant : TARGON

- M. NABET Jean-Luc
Chargé d'Affaires Collectivités : GROUPAMA CENTRE-ATLANTIQUE, NIORT
demeurant : CUSSAC-FORT-MEDOC

- Mme NOURY Martine née CLOUET
Gestionnaire de Paies : GROUPAMA SA- DRH groupe, PUTEAUX
demeurant : ARSAC

- M. PIANTONI Daniel
Cadre de Banque : CACIB, PARIS-LA DEFENSE
demeurant : GUJAN-MESTRAS

- M. REYNALDO Denis
Gestionnaire Exploitation Immeuble : GROUPAMA SA- DRH groupe, PUTEAUX
demeurant : SAINT-MEDARD-EN-JALLES

- Mme ROBERT Marie-Béatrix née GAURY
Chef de Projet Informatique : GIE CREDIT AGRICOLE TECHNOLOGIES-RH, ANNECY LE VIEUX
demeurant : VILLENAVE-D'ORNON

- Mme ROUX MICHELE
CHARGE D'ACTIVITE BANCASSURANCE : CREDIT AGRICOLE D'AQUITAINE, BORDEAUX
demeurant : BORDEAUX

- M. SAINT PAU Michel
Responsable de Département : MSA GIRONDE, BORDEAUX
demeurant :

- M. SEURIN YVON
OUVRIER ENTR. PALISSAGE : CHATEAU MONTROSE, SAINT-ESTEPHE
demeurant : SAINT-ESTEPHE

- M. TAGLIANTE SARACINO FREDERIC
DIRECTEUR D'AGENCE : CREDIT AGRICOLE D'AQUITAINE, BORDEAUX
demeurant : REOLE

Echelon GRAND OR : 17 récipiendaires

- M. ARNAUD JEAN PIERRE
CONSEILLER PROFESSIONNELS : CREDIT AGRICOLE D'AQUITAINE, BORDEAUX
demeurant : ANDERNOS-LES-BAINS

- Mme BERTHOME MARIE France
TECHNICIEN FINANCES : CREDIT AGRICOLE D'AQUITAINE, BORDEAUX
demeurant : MERIGNAC

- Mme BOURGOIN CATHERINE
ASSISTANT CLIENTELE : CREDIT AGRICOLE D'AQUITAINE, BORDEAUX
demeurant : LEOGNAN

- M. CARRERE DIDIER
ASSISTANT CLIENTELE : CREDIT AGRICOLE D'AQUITAINE, BORDEAUX
demeurant : LISTRAC-MEDOC

- M. CHÂTEAU GUY
DIRECTEUR GENERAL : CREDIT AGRICOLE D'AQUITAINE, BORDEAUX
demeurant : BRUGES

- M. DARDOT JACQUES
DIRECTEUR D'AGENCE : CREDIT AGRICOLE D'AQUITAINE, BORDEAUX
demeurant : SAINT-SAVIN

- M. HOSTEIN MICHEL
OUVRIER DE CHAI : CHATEAU MONTROSE, SAINT-ESTEPHE
demeurant : HOURTIN

- M. IACONO Alain
Responsable Projet Informatique : GIE CREDIT AGRICOLE TECHNOLOGIES-RH, ANNECY LE VIEUX
demeurant : AMBES

- M. LUCOT ALAIN
CONSEILLER PARTICULIERS DPI : CREDIT AGRICOLE D'AQUITAINE, BORDEAUX
demeurant : BORDEAUX

- Mme MARTIN EMILIA née BUITRAGO
VIGNERONNE : CHATEAU MONTROSE, SAINT-ESTEPHE
demeurant : VERTHEUIL

- Mme NOURY Martine née CLOUET
Gestionnaire de Paies : GROUPAMA SA- DRH groupe, PUTEAUX
demeurant : ARSAC

- Mme PERDRIEL MARTINE
ASSISTANT BANCASSURANCE : CREDIT AGRICOLE D'AQUITAINE, BORDEAUX
demeurant : TALENCE

- Mme PORTE DANIELLE née MARTIN
ASSISTANT BANCASSURANCE : CREDIT AGRICOLE D'AQUITAINE, BORDEAUX
demeurant : EYSINES

- Mme RODRIGUEZ BEATRICE née CIMOLAI
TECHNICIEN CONSEIL CLIENT : CREDIT AGRICOLE D'AQUITAINE, BORDEAUX
demeurant : MERIGNAC

- M. SOUBEYROUX JEAN MARC
RESPONSABLE D'UNITE CONSEIL CLIENT : CREDIT AGRICOLE D'AQUITAINE, BORDEAUX
demeurant : SAINT-MEDARD-EN-JALLES

- Mme TARRIDE Danielle née BERGERON
Secrétaire : CHATEAU RIEUSSEC, PARIS
demeurant : PUJOLS-SUR-CIRON

- M. TROUILHET JEAN ALBERT
CHEF DE SERVICE SUPPORT DE LA RELATION CLIENT : CREDIT AGRICOLE D'AQUITAINE, BORDEAUX
demeurant : MERIGNAC

Médaille d'honneur du Travail
Promotion du 1er janvier 2013

Echelon ARGENT : 928 récipiendaires

- Mme VEUVE MERLE Edith née DESMARIES
Cadre : VSS SAS, BORDEAUX
demeurant : PAREMPUYRE
- Mme ACERO Stéphanie née GIRET
Ingénieur Commercial : FIDUCIAL-, ANGERS
demeurant : AMBARES-ET-LAGRAVE
- Mme ACQUIER Muriel née BROBAN
Comptable : SAVELYS, PARIS
demeurant : PESSAC
- Mme ALBIER Dominique
Technicien Supérieur de Gestion : FRANCE TELEVISIONS AQUITAINE, BORDEAUX
demeurant : EYSINES
- M. ALLEBE Klebert
Soudeur : SOCIETE DES SIGNALISATIONS, ARTIGUES-PRES-BORDEAUX
demeurant : BEGLES
- M. ALVES DE ALMEIDA JORGE
GESTIONNAIRE IMMOBILIER : POLE EMPLOI, BORDEAUX
demeurant : LUDON-MEDOC
- Mme AMESTOY Christelle née VERNA
Chargée d'Etudes et de Statistiques : COFINOGA, MERIGNAC
demeurant : PESSAC
- M. AMIEL Patrick
Ingénieur Navigant d'Essais : THALES DIVISION AERONAUTIQUE, PESSAC
demeurant : SAINT-SYMPHORIEN
- M. ANGEVIN Gaetan
Chef de Poste : SBVM, MERIGNAC
demeurant : LE NIZAN
- M. ANGLADE Jean-Paul
Responsable Comptoir : REXEL France, MERIGNAC
demeurant :
- M. ARCHAIN Bernard
Responsable Atelier : SABI LOCATION, MERIGNAC
demeurant : EYSINES
- Mlle ARCHAT FRANCOISE
GESTIONNAIRE IMMOBILIER : POLE EMPLOI, BORDEAUX
demeurant : AMBARES-ET-LAGRAVE
- Mme ARENAS Pascale née TRESMONTAN
Commerciale : GIE GESTION ET SERVICE, MERIGNAC
demeurant : PESSAC
- Mme ARMAGNAC Catherine née TARADE
Conseiller Recouvrement : COFINOGA, MERIGNAC
demeurant : CENON
- Mlle ARRAT CATHERINE née ARRAT
Chargée Relations Clientèle : AIR France, MERIGNAC
demeurant : SAINT-MEDARD-EN-JALLES
- Mme ARRIVE BERNADETTE née ROBILLARD
TECHNICIEN RH : POLE EMPLOI, BORDEAUX
demeurant : PAREMPUYRE
- M. ARTIGOU Jean
Technicien Maintenance Mécanique : SAPESO - DRH, BORDEAUX
demeurant : FLOIRAC

- Mme ASSELIN Brigitte
 Concepteur en Développement : IT-CE-CGE TECHNOLOGIES, BRUGES
 demeurant :

- M. ATTAS Marc
 Tourneur : ENDEL, NANTES
 demeurant : SAINT-ANDRE-DE-CUBZAC

- M. AUBERT Christophe
 Chef de Projet : GDF SUEZ ENERGIE SERVICES-COFELY, CANEJAN
 demeurant : GRADIGNAN

- Mme AUDOIRE Geneviève
 Responsable Pôle Relation Entreprise : CCI Bordeaux, BORDEAUX
 demeurant : GRADIGNAN

- M. AUNEAU Pascal
 Technicien maintenance : TOKHEIM SERVICES FRANCE, LE PLESSIS-ROBINSON
 demeurant : MERIGNAC

- M. AUNEAU Pascal
 Technicien de Maintenance : TOKHEIM SERVICES FRANCE SAS, 92 350 LE PLESSIS ROBINSON
 demeurant : MERIGNAC

- Mme AURIOL Nathalie née ARIES
 Vendeuse : BROSSETTE, LYON
 demeurant : BEGLES

- M. AUSSEL Franck
 Chargé de process : CCI Bordeaux, BORDEAUX
 demeurant : BORDEAUX

- M. AVE Thierry
 Chef de Projet : GIE GESTION ET SERVICE, MERIGNAC
 demeurant : MERIGNAC

- Mme BACHES Maryse
 Agent Service Hospitalier : CMPRF LES GRANDS CHENES, BORDEAUX
 demeurant : BORDEAUX

- M. BAGNARD Pascal née BAGNARD
 TECHNICIEN : CEA CESTA, LE BARP
 demeurant : GUJAN-MESTRAS

- Mme BAILLEUL Sophie
 Responsable Relation Après-Vente : BNP PARIBAS - RH-, 92800 PUTEAUX
 demeurant : BORDEAUX

- Mlle BALCON ELISABETH
 RESP. DEVELOPP. HOMMES : STEF TRANSPORT, BEGLES
 demeurant : FLOIRAC

- Mme BALESTE Catherine
 Cadre Administratif : EGIS BATIMENTS, 31 200 TOULOUSE
 demeurant : LE BOUSCAT

- Mme BALESTRAT ANTUNES
 RESP.CONTENTIEUX : Banque Populaire ACA, LIMOGES
 demeurant : BORDEAUX

- M. BALI Karim
 Employé Bricolage : AUCHAN BOULIAC, FLOIRAC
 demeurant : MERIGNAC

- Mme BALLADE Marie-Claude
 Employée de maison : Pierre BOUROTTE SAS, LIBOURNE CEDEX
 demeurant : LIBOURNE

- M. BARBET SEBASTIEN
 OPERATEUR DE PRODUCTION : CHOCOLATERIE D AQUITAINE, BEGLES
 demeurant : VILLENAVE-D'ORNON

- M. BARBIER ALAIN
 OHQ ENTRETIEN : CHATEAU COS D'ESTOURNEL, SAINT-ESTEPHE
 demeurant : SAINT-ESTEPHE

- Mme BARBOT Catherine née REY
 Informaticienne : ARAPL Aquitaine, BORDEAUX
 demeurant : LUDON-MEDOC

- Mme BARBOTEAU Christine
 Assistante Pédagogique : CCI Bordeaux, BORDEAUX
 demeurant : CESTAS

- M. BARDET François née BARDET
 Agent de production : LA CUISINE AS, LA REOLE
 demeurant : HURE

- M. BARDIN DOMINIQUE
 RESPONSABLE DES VENTES : SGGG SO, MERIGNAC
 demeurant : TALENCE

- Mme BARES Colette née LARQUIER
 Monitrice : LES ATELIERS SAINT JOSEPH, MERIGNAC
 demeurant : BEGLES

- M. BARRE Pascal
 Papetier : PAPETERIE de BEGLES, BEGLES
 demeurant : AYGUEMORTE-LES-GRAVES

- M. BARREYRE Christophe
 Agent E.D.F : EDF CNPE du BLAYAIS, BRAUD-ET-SAINT-LOUIS
 demeurant : PESSAC

- M. BARRIAT Laurent
 Agent de Fabrication : DOSATRON, TRESSES
 demeurant : AMBARES-ET-LAGRAVE

- M. BARRIERE Laurent
 Ouvrier de Chai : NATH JOHNSTON et Fils, BORDEAUX
 demeurant : BORDEAUX

- M. BASSE Olivier
 Cuisinier -Chef de Partie : SODEXO -Entreprises, SAINT-MEDARD-EN-JALLES
 demeurant : PESSAC

- M. BASSET Gilbert
 Cadre : AIR FRANCE, ROISSY-CHARLES DE GAULLE
 demeurant : POMPIGNAC

- M. BAUDEAU Rémy
 Aide caviste : ENTREPOTS VINICOLES D'AMBARES, CARBON-BLANC
 demeurant : AMBARES-ET-LAGRAVE

- M. BAUER Christian
 Kinésithérapeute : CMPRF LES GRANDS CHENES, BORDEAUX
 demeurant : BORDEAUX

- M. BAYLE Frédéric
 Technicien de Laboratoire : SELARL RCLRP, BORDEAUX
 demeurant : LE BOUSCAT

- Mme BAZOT Nathalie née BERNARD
 Déléguée Médicale Sénior : LABORATOIRE GLAXOSMITHKLINE, MARLY-LE-ROI
 demeurant : PESSAC

- M. BEAUFUME Alain
 Technico-commercial : MABEO Industries, BOURG EN BRESSE
 demeurant :

- M. BECOGNE Thierry
 Technicien SAV : HOBART, CESTAS
 demeurant : LORMONT

- M. BEDNARICK Olivier
 Assistant de Prévention EDF-GDF : E.D.F.- G.D.F., MONTREUIL
 demeurant : LATRESNE

- Mme BELIN SOPHIE
 ORGANISATEUR : Banque Populaire ACA, LIMOGES
 demeurant : BORDEAUX

- M. BELJEAN Marc
 Directeur de Site : BOULANGERIES PAUL BORDEAUX S.A.S, MARCQ-EN-BAROEUL
 demeurant : PESSAC

- Mme BELLANGER Nathalie
 Secrétaire Marketing : PIERRE ROLLAND-ACTEON PHARMA, MERIGNAC
 demeurant : AMBARES-ET-LAGRAVE

- M. BELLAT Jean-Claude
 Responsable de Département Projet : ALLIANZ - DRH-CI, PARIS
 demeurant : MERIGNAC

- M. BEN RAAL Philippe
 Mécanicien conducteur d'engins : GRAND PORT MARITIME de BORDEAUX, BORDEAUX
 demeurant : BASSENS

- M. BENAYOUN Eric
 Chargé affaires grands comptes : CAISSE EPARGNE AQUITAINE POITOU-CHARENTE, BORDEAUX
 demeurant : TALENCE

- M. BENNET Jacques
 Agent EDF : EDF CNPE du BLAYAIS, BRAUD-ET-SAINT-LOUIS
 demeurant : ETAULIERS

- Mme BERGER Marie-Christine
 Assistante Commerciale : DALKIA ATLANTIQUE, BRUGES
 demeurant : MARTIGNAS-SUR-JALLE

- Mme BERGES Nicolasa née PAZ DEL SOCORRO
 ATSEM 1ère classe : MAIRIE de LE BOUSCAT, LE BOUSCAT
 demeurant : LE BOUSCAT

- Mme BERGES VERONIQUE née LE BALCH
 HOTESSE DE CAISSE : SODIL S.A.S., LESPARRE-MEDOC
 demeurant : VENDAYS-MONTALIVET

- Mme BERNADAS Hélène née PENAUD
 Infirmière : CMPRF LES GRANDS CHENES, BORDEAUX
 demeurant : SAINT-MEDARD-EN-JALLES

- Mme BERNARD Karine
 Employée de Bureau : GIE GESTION ET SERVICE, MERIGNAC
 demeurant : LEOGNAN

- Mlle BERNATETS SABINE
 CHARGEE DE CLIENTELE : GIRONDE HABITAT, BORDEAUX
 demeurant : SAINT-JEAN-D'ILLAC

- Mme BERTHIER Sabrina
 Vendeuse conseillère : FRANCE PRINTEMPS S.A., PARIS
 demeurant : SAINT-PAUL

- Mme BERTIN Catherine
 Comptable : AQUITANIS, BORDEAUX
 demeurant : MERIGNAC

- Mme BERTRAN Joelle née COUTHOUIS
 Vendeuse magasin confirmée : ACTION BUREAUTIQUE, BORDEAUX
 demeurant : PODENSAC

- Mme BERTRAND France née NICOLAS
 Aide-Soignante : MAISON DE SANTE PROTESTANTE BAGATELLE, TALENCE
 demeurant : BAIGNEAUX

- M. BEURIER Christophe
 Technicien Atelier : DASSAULT AVIATION, MARTIGNAS-SUR-JALLE
 demeurant : SAINTE-HELENE

- M. BEYNE Olivier
 Employé : BADIE SA, BORDEAUX
 demeurant : SALLEBOEUF

- M. BEZERKA Hervé
 Cadre fonctionnel : GROUPE CASINO, SAINT-ETIENNE
 demeurant : BORDEAUX

- Mme BEZNEA Mihaela
Hôtesse de caisse : AUCHAN BORDEAUX LE LAC, BORDEAUX
demeurant : BLANQUEFORT

- Mme BIALAIS Marie née LEVIVIER
Responsable gestion : OSEO Financement, MAISONS-ALFORT
demeurant : BORDEAUX

- Mme BIANCHI Nathalie née BASLY
Assistante de Direction : GRAND PORT MARITIME de BORDEAUX, BORDEAUX
demeurant : SAINT-MEDARD-EN-JALLES

- M. BICHEL Christophe
Aide Soignant : CMPRF LES GRANDS CHENES, BORDEAUX
demeurant : BORDEAUX

- Mme BILLARD Catherine
Employée de Banque : SOCIETE BORDELAISE de C.I.C., BORDEAUX
demeurant : GUJAN-MESTRAS

- Mme BILLECOQ Pascale née BOUROULLEC
Export Control Manager Adjoint : THALES AVIONIC, LE HAILLAN
demeurant : CESTAS

- Mme BIRAS Béatrice
Technicien Carnets : SAPESO - DRH, BORDEAUX
demeurant : VILLENAVE-D'ORNON

- M. BIRON Pascal
Ingénieur : THALES AVIONIC, LE HAILLAN
demeurant : MERIGNAC

- M. BISSON Laurent
Employé de banque : LCL - LE CREDIT LYONNAIS, VILLEJUIF
demeurant : LES BILLAUX

- M. BLANCHET Eric
Ingénieur Etudes de Prix : DV CONSTRUCTION, MERIGNAC CEDEX
demeurant : SAINT-LAURENT-D'ARCE

- Mme BLAZEJCZAK CORINNE née SAINT-VIGNES
Technicien Escale Cial : AIR France, MERIGNAC
demeurant : FLOIRAC

- Mme BLONDEL Emilia née CARNEIRO
Aide Soignante : CMPRF LES GRANDS CHENES, BORDEAUX
demeurant : PESSAC

- Mme BLOY Patricia
Secrétaire commerciale : GAP VI, BRUGES
demeurant : SALIGNAC

- Mme BODERE Isabelle née PICHON
Collaboratrice commerciale : ANTALIS S.N.C., PARIS CEDEX 19
demeurant : CESTAS

- Mme BODET Guylaine
Agent de maîtrise : H.R.C. CGD OUEST, GIDY
demeurant : TEUILLAC

- M. BODIN Patrick
Monteur Electricien : AXIMUM région Sud-ouest, CARBON-BLANC
demeurant : SAINT-DENIS-DE-PILE

- Mme BOIDRON Delphine
Responsable Communication : PAVILLON PREVOYANCE, BORDEAUX
demeurant : BORDEAUX

- Mme BOIRET Marie-Ange
Déléguée Médicale Expert : Laboratoire HEALTHCARE, 78 163 MARLY LE ROI CEDEX
demeurant : LEOGNAN

- Mme BOISSIERE Solange née CONCATO
Infirmière : CENTRE MEDICO-CHIRURGICAL WALLERSTEIN, ARES
demeurant : GUJAN-MESTRAS

- Mme BOLINCHES Cély
Ergothérapeute : CMPRF LES GRANDS CHENES, BORDEAUX
demeurant : LE HAILLAN

- Mme BOMBAL Claudine
Agent de Service Hospitalier : CSSR LES LAURIERS, LORMONT
demeurant : LORMONT

- M. BOMBEZIN Thierry
Chef d'Equipe Electricien : GRAND PORT MARITIME DE BORDEAUX, BORDEAUX
demeurant : SAUTERNES

- Mme BONIS Sandrine
Chargée d'engagement Financier : GIE GESTION ET SERVICE, MERIGNAC
demeurant : MERIGNAC

- Mme BONNAUD Sylvie née MOUROUCHOU
Ergothérapeute : CMPRF LES GRANDS CHENES, BORDEAUX
demeurant : LE HAILLAN

- M. BONNECASE NICOLAS
responsable des ventes : AG2R, BORDEAUX
demeurant : BORDEAUX

- M. BONNECHERE Bertrand
Directeur d'Etudes : CAISSE DES DEPOTS ET CONSIGNATIONS, BORDEAUX
demeurant : SAINT-AUBIN-DE-MEDOC

- Mme BONNEVAL Jacqueline née DECHAUME
Assistante Administrative Commerciale : DERVAUX DISTRIBUTION, MERIGNAC
demeurant :

- M. BONNIN Alain
Conducteur de travaux : AXIMUM région Sud-ouest, CARBON-BLANC
demeurant : SAINT-LAURENT-MEDOC

- Mlle BONTEMPS ALEXANDRA
SECRETAIRE DE SERVICE : GIRONDE HABITAT, BORDEAUX
demeurant : MARTIGNAS-SUR-JALLE

- M. BORDES Jean-Claude
Chauffeur-Livreur : CACC PROLIANS, COGNAC
demeurant : BORDEAUX

- Mme BORM Laurence née BONNET
Rédacteur Principal : SIAEPA ST SELVE, SAINT-MORILLON
demeurant : SAINT-MEDARD-EN-JALLES

- M. BORTHURY Jean-Baptiste
Laborantin : SELARL RCLRP, BORDEAUX
demeurant : BORDEAUX

- M. BORTOLUZZI François
Plombier Chauffagiste : SAS MAUMON & MAUMON, GRADIGNAN
demeurant : SAINT-AUBIN-DE-MEDOC

- M. BOSC Jean
Assistant Technique : TOKHEIM SERVICES FRANCE, LE PLESSIS-ROBINSON
demeurant : SADIRAC

- M. BOUAKKAOUI Ahmed
Chef magasinier : FSO FREINAGE SUD-OUEST, FLOIRAC
demeurant : PESSAC

- Mme BOUCHON Colette
Chef de cuisine : COMPASS GROUP FRANCE, CHATILLON
demeurant : CESTAS

- M. BOUCHON PHILIPPE
TECHNICIEN DE MAINTENANCE : DALKIA ATLANTIQUE, BRUGES
demeurant : SAINT-GENES-DE-FRONSAC

- M. BOUE - MANDIL Pascal
Monteur Electricien : INEO RESEAUX SUD-OUEST, TOULOUSE
demeurant : SAINT-JEAN-D'ILLAC

- Mme BOUFFET Emmanuelle
Responsable Accueil et Coordination : VITALAIRE, FLOIRAC CEDEX
demeurant : VILLENAVE-D'ORNON

- Mme BOUGEARD Caroline née RACHOU
Responsable commerciale : GROUPE CASINO, SAINT-ETIENNE
demeurant : VILLENAVE-D'ORNON

- Mme BOUQUET Nadège née CAUTE
Assistante commerciale : CA CONSUMER FINANCE, PARIS
demeurant : LEOGNAN

- Mme BOUSQUET Solange
Locationnaire : MERIGNAC GESTION EQUIPEMENT, MERIGNAC CEDEX
demeurant : LE HAILLAN

- M. BOUTHIER Bernard
Conseiller Financier : ALLIANZ FRANCE VIE IARD, PARIS
demeurant : BORDEAUX

- M. BOUTINEAUD Alain
Chef Cuisinier : ELIOR ENTREPRISES-SERVICE DAP-PROVINCE36, PARIS CEDEX13
demeurant : LE BARP

- Mme BOUZOM COUCHOT Isabelle née GARRIDO
Comptable : LOXAM-Direction Centrale, PARIS CEDEX 16
demeurant : EYSINES

- M. BOYER Philippe
Technicien Maintenance Mécanique : SAPESO - DRH, BORDEAUX
demeurant : MARTIGNAS-SUR-JALLE

- M. BRAVO Gérard
Chef d'Equipe du service entretien : CMPRF LES GRANDS CHENES, BORDEAUX
demeurant : BRUGES

- M. BREGEON PHILIPPE
CADRE QUALITE : EADS SOGERMA, MERIGNAC
demeurant : HOURTIN

- M. BRETEAU DIDIER
CHAUFFEUR POIDS LOURD : MOTER, MERIGNAC
demeurant : TEMPLE

- M. BRETHEAU Dominique née BRETHEAU
INGENIEUR : CEA CESTA, LE BARP
demeurant : TESTE-DE-BUCH

- Mme BRETHEAU Françoise née BRETHEAU
CADRE ADMINISTRATIF : CEA CESTA, LE BARP
demeurant : TESTE-DE-BUCH

- Mme BRETHERS Véronique née BOUSQUET
Manager-Animateur d'équipe : GIE GESTION ET SERVICE, MERIGNAC
demeurant : MERIGNAC

- M. BRIONES Alain
Monteur Electricien : INEO RESEAUX SUD-OUEST, TOULOUSE
demeurant : ARCACHON

- M. BRISON OLIVIER
TECHNICIEN D'EXPLOITATION : DALKIA ATLANTIQUE, BRUGES
demeurant : AMBARES-ET-LAGRAVE

- Mme BROCHET Nathalie née LYONNAIS
Gestionnaire Adhésion individuelle : MUTUELLE GENERALE, BORDEAUX
demeurant : LE BARP

- M. BROQUERE Claude
Ajusteur Mécanicien : ,
demeurant : TALENCE

- M. BROSSON Jean-Marie
Technicien Carnets : SAPESO - DRH, BORDEAUX
demeurant : BUDOS

- Mme BROUSTE CHRISTINE née MENA
 CONSEILLER RETRAITE : CARSAT AQUITAINE, BORDEAUX
 demeurant : MOULON

- Mme BRUGNOT Françoise née ROBERT
 Cadre de Banque : HSBC FRANCE, PARIS
 demeurant : BARON

- Mme BRULATOUT Véronique née BONNET
 Comptable : CABINET YVES ESTRADE, LAPOUYADE
 demeurant : AUBIE-ET-ESPESSAS

- M. BRUNET Eric
 Cadre commercial : GAZECHIM, BEZIERS
 demeurant : CADAUJAC

- Mme BRUNET Soizick née HERAUD
 Cadre de Banque : BNP PARIBAS - RH-, 92800 PUTEAUX
 demeurant : EYSINES

- Mme BRUNETEAUX Patricia
 Chef de Projet : CENTRE FRANCOIS MAURIAC, SAINT-MAIXANT
 demeurant : TALENCE

- Mme BUGNET MARYSE née BOUY
 AGENT DE FABRICATION : SAFT, BORDEAUX
 demeurant : BLANQUEFORT

- Mlle BUREAU VALERIE
 CHARGÉE D'ACCUEIL : GIRONDE HABITAT, BORDEAUX
 demeurant : ABZAC

- Mme BURELLI-FERNANDES Catherine née BURELLI
 Auxiliaire de vie : RESO-INTERMEDIAIRE, LE BOUSCAT
 demeurant : SAINT-MEDARD-EN-JALLES

- Mme BURGER GABRIELLA
 CONSEILLER CLIENTELE : CREDIT MUTUEL ARKEA, LE RELECQ-KERHUON
 demeurant : AUROS

- M. BURLE Jean-Paul
 Directeur : MERIGNAC GESTION EQUIPEMENT, MERIGNAC CEDEX
 demeurant : MERIGNAC

- Mme BURNEL Marie-Christine
 Responsable d'Equipe : GESTFORM, MERIGNAC
 demeurant : MERIGNAC

- Mme CABOT Yannick née LARUE
 Cuisinière : CMPRF LES GRANDS CHENES, BORDEAUX
 demeurant : MARTIGNAS-SUR-JALLE

- Mme CADUSSEAU Katia
 Employée Polyvalente de Restauration : H.R.C. CGD OUEST, GIDY
 demeurant : SAUGON

- Mme CAHUZAC Catherine née DELAHAYES
 Assistante Directeur Régional : CASTORAMA FRANCE, 59175 TEMPLEMARS
 demeurant : EYSINES

- Mme CAILLER Marie-Laure née VOISIN
 Administratrice : MERIGNAC GESTION EQUIPEMENT, MERIGNAC CEDEX
 demeurant : BORDEAUX

- M. CALVET Christian
 Technicien Fiscaliste : ARAPL Aquitaine, BORDEAUX
 demeurant : BORDEAUX

- M. CAMBOURIEU Claude
 Responsable Installation : DISTRILAP, 93300 AUBERVILLIERS
 demeurant : AMBARES-ET-LAGRAVE

- Mme CAMPADIEU MARIE-ELISABETH née EME
 ATTACHEE DIRECTION : CHATEAU COS D'ESTOURNEL, SAINT-ESTEPHE
 demeurant : BORDEAUX

- M. CAMPOS Jean-Luc
RMO : GETRAG FORD, BLANQUEFORT
demeurant :

- M. CAMPOY Diego
Commercial : PAGES JAUNES, SEVRES
demeurant : SAINT-JEAN-D'ILLAC

- M. CANDEHORE Joel
Responsable Technique Equipements Extérieur : CONSTRUCTION NAVALE BORDEAUX, BORDEAUX
demeurant : LEOGNAN

- M. CANNAROZZO Patrick
Chauffeur Livreur : SOGERES, BOULOGNE-BILLANCOURT
demeurant : BLANQUEFORT

- M. CANTE Stéphane
Chargé de Marketing Opérationnel : RECTOR LESAGE, F-68058 MULHOUSE CEDEX
demeurant : LA BREDE

- M. CANTILLAC Bruno
Technicien de la Banque : SOCIETE GENERALE, PARIS
demeurant : VILLENAVE-D'ORNON

- M. CAPON Olivier
Ingénieur : DEGREMONT SAS, RUEIL-MALMAISON
demeurant : BORDEAUX

- M. CARAMIGEAS Christian
Ouvrier d'entretien : CMPRF LES GRANDS CHENES, BORDEAUX
demeurant : LAPOUYADE

- M. CARLIEZ Philippe
Commercial : AIRBUS FRANCE, BLAGNAC
demeurant : BORDEAUX

- Mme CARRE Martine née VILLETTE
Secrétaire de Direction : SAPESO - DRH, BORDEAUX
demeurant : BIGANOS

- M. CARVALHO Carlos
Ouvrier Agricole : VIGNOBLES ANDRE LURTON, GREZILLAC
demeurant : ESPIET

- Mme CARVALHO Ilda née DE ALMEIDA
Ouvrière Agricole : VIGNOBLES ANDRE LURTON, GREZILLAC
demeurant : ESPIET

- M. CARVAYAT Thierry
Etancheur : SMAC, BORDEAUX
demeurant : LEOGNAN

- Mme CASSIN Guylaine née RALLON
Conseillère en Recouvrement : GIE GESTION ET SERVICE, MERIGNAC
demeurant : ANDERNOS-LES-BAINS

- Mme CASTAING BIBEY VIRGINIE née CASTAING
TECHNICIEN ADMINISTRATIF CONFIRME : SAFT, BORDEAUX
demeurant : MERIGNAC

- M. CASTAING Jacques
Agent de Service : AB SERVICES, TALENCE
demeurant : BORDEAUX

- Mme CASTEIGNAU Jeannine née PICHARDIE
Hôtesse de caisse : SIMPLY MARKET-ATAC, JOUY EN JOSAS CEDEX
demeurant : SAINT-CAPRAIS-DE-BORDEAUX

- Mme CASTETS Béatrice née ROBERT
Assistante confirmée de cabinet comptable : SARL EXPERTISE CONSEIL FUSTER COSTES, CENON
demeurant : CARBON-BLANC

- Mme CASTETS Jocelyne née COLIN
Télé -secrétaire : CABINET DE SECRETARIAT RIVE DROITE, BORDEAUX
demeurant : LE TAILLAN-MEDOC

- M. CASTEX Bruno
ADJOINT CHEF DE QUAI : TFE Bordeaux, BEGLES
demeurant : SALLES

- M. CATHELINAUD Elie
Chaudronnier : GRAND PORT MARITIME de BORDEAUX, BORDEAUX
demeurant : SAINT-CAPRAIS-DE-BLAYE

- M. CAUHAPE René-Claude
Représentant : FLAMMARION SA, 75 647 PARIS CEDEX 13
demeurant : MERIGNAC

- M. CAULE Jean-François
Brancardier : CMPRF LES GRANDS CHENES, BORDEAUX
demeurant : BRUGES

- M. CAULET Laurent
Approvisionnement : BRICODEAL SOLUTIONS, BORDEAUX
demeurant : SAINT-GERMAIN-DU-PUCH

- M. CAVALLIE Christophe
Informaticien : THALES Services SAS, VELIZY-VILLACOUBLAY
demeurant : LA BREDE

- Mme CAYRE Véronique
Commerciale : SCE DE LA RIVIERE, BORDEAUX
demeurant : BORDEAUX

- M. CAZANOBE Jean-Marc
Responsable de Restaurant : SODEXO -Entreprises, SAINT-MEDARD-EN-JALLES
demeurant : ARES

- Mme CAZEAU Valérie
Conseillère en Recouvrement : GIE GESTION ET SERVICE, MERIGNAC
demeurant : ARSAC

- M. CAZEAUX JEAN-MARC née CAZEAUX
Technicien Trafic : AIR France, MERIGNAC
demeurant : ARES

- Mme CAZENAVE Tessa née LAMEIGNERE
Juriste : COFINOGA, MERIGNAC
demeurant : MERIGNAC

- Mme CELEBRIN Christelle née CABRAL
Caissière Centrale : SIMPLY MARKET-ATAC, JOUY EN JOSAS CEDEX
demeurant : MERIGNAC

- M. CELLIER Denis
Agent des Ventes : SAINT-GOBAIN PAM, PONT-A-MOUSSON
demeurant : PESSAC

- M. CESSATEUR Jean-Marc
Inspecteur : YARA FRANCE USINE D'AMBES, AMBES
demeurant :

- Mme CHABOUNI Sabine née PAILLOT
Secrétaire : CMPRF LES GRANDS CHENES, BORDEAUX
demeurant : BORDEAUX

- M. CHAIGNAULT Michel
Cariste : MONDI LEMBACEL, SAINT-JEAN D'ILLAC
demeurant : SAINT-MACAIRE

- M. CHAIX RENE-PHILIPPE née CHAIX
Technicien Maintenance Avion : AIR France, MERIGNAC
demeurant : TEICH

- Mme CHAMOULEAU Muriel née BIAGI
Manager : GROUPE CASINO, SAINT-ETIENNE
demeurant : CADAUJAC

- M. CHAMPIGNY Stéphane
Technicien : THALES DIVISION AERONAUTIQUE, PESSAC
demeurant : BARP

- M. CHAPOULAUD Olivier
 Coordinateur Fonctionnel : GIE GESTION ET SERVICE, MERIGNAC
 demeurant : MIOS

- M. CHARDEBAS Yannick
 European Sales Manager : DSM FRANCE, COURBEVOIE
 demeurant : SAINT-JEAN-D'ILLAC

- M. CHARTREUX Frédéric
 Cuisinier : GRAND PORT MARITIME de BORDEAUX, BORDEAUX
 demeurant : BORDEAUX

- M. CHATEFAUT Patrick
 Chauffeur Livreur : SOGERES, BOULOGNE-BILLANCOURT
 demeurant : PESSAC

- Mme CHAVY Laetitia
 Employée de Banque : Banque de France, BORDEAUX
 demeurant : BOUSCAT

- M. CHESNEAU Frédéric
 Technicien en Information Médicale : CMPRF LES GRANDS CHENES, BORDEAUX
 demeurant : MERIGNAC

- Mme CHEVALIER Catherine née BEAUDOUIN
 Employée : CHRONOPOST INTERNATIONAL, MERIGNAC
 demeurant : BRUGES

- M. CHEVALIER Maurice
 Chauffeur Livreur : CHRONOPOST INTERNATIONAL, MERIGNAC
 demeurant : BRUGES

- Mme CHEVALIER MICHELE
 déléguée sociale : AG2R, BORDEAUX
 demeurant : GRADIGNAN

- M. CHEYREAU JEAN-LOUIS née CHEYREAU
 ADJOINT DE DIRECTION : SMURFIT KAPPA, SAINT-SEURIN-SUR-L'ISLE
 demeurant : BOUSCAT

- M. CHIGNAT DAMIEN née CHIGNAT
 AGENT DE MAITRISE : SMURFIT KAPPA, SAINT-SEURIN-SUR-L'ISLE
 demeurant : FLOIRAC

- Mme CHIRON Cathy née PELLOQUIN
 Conseiller Clientèle : COFINOGA, MERIGNAC
 demeurant : MERIGNAC

- M. CHRETIEN ARNAUD
 EMPLOYE DE BANQUE : Banque Populaire ACA, LIMOGES
 demeurant : BREDE

- M. CICCONE Sébastien
 Inspecteur Assurances : GROUPAMA SA- DRH groupe, PUTEAUX
 demeurant : LA BREDE

- Mme CIMATTI Claire née DELISSYNDER
 Comptable : GIE GESTION ET SERVICE, MERIGNAC
 demeurant : CESTAS

- Mme CIMINO Marie-Claire
 Responsable Froid : SOGERES, BOULOGNE-BILLANCOURT
 demeurant : PESSAC

- M. CLADERES Thierry
 Ingénieur Technico-commercial : WHIRLPOOL FRANCE S.A.S., SURESNES
 demeurant : MERIGNAC

- Mme CLAVERIE FABIENNE née SELLERON
 RESPONSABLE LANCEMENTS ET ARRETS PRODUITS : CEVA SANTE ANIMALE, LIBOURNE
 demeurant : BORDEAUX

- M. CLAVERIE Jean-Louis
 Monteur Conducteur : AXIMUM région Sud-ouest, CARBON-BLANC
 demeurant : GAURIAC

- M. CLAVERO Thierry
 Directeur Agence : CAISSE EPARGNE AQUITAINE POITOU-CHARENTE, BORDEAUX
 demeurant : HOURTIN

- Mme CLAVIER Martine née GILABERT
 Agent Hospitalier : CMPRF LES GRANDS CHENES, BORDEAUX
 demeurant : MERIGNAC

- M. CLEMENCEAU René
 Conducteur répanduse : SARRAZY T.P, CISSAC-MEDOC
 demeurant : NAUJAC-SUR-MER

- M. CLEMENT Sylvain
 Directeur de Projet : GTM - SUD-OUEST TP/GC, MERIGNAC
 demeurant : SAINT-MEDARD-EN-JALLES

- M. CLOUTET Philippe
 Chef de programme : Herakles - Groupe SAFRAN, SAINT-MEDARD-EN-JALLES
 demeurant : SAINT-MEDARD-EN-JALLES

- M. COCHERIL FRANCOIS née COCHERIL
 CONCEPTEUR DEVELOPPEMENT : SMURFIT KAPPA, SAINT-SEURIN-SUR-L'ISLE
 demeurant : SAINT-GERMAIN-DU-PUCH

- M. CODATO Philippe
 Ouvrier de Chai : SA VIGNOBLES M.BOYER, LOUPIAC
 demeurant : SAINTE-CROIX-DU-MONT

- Mme COLLADO Martine née FAUP-FERRAN
 Agent Administratif : EADS COMPOSITES AQUITAINE SAS, SALAUNES
 demeurant : SAINT-MEDARD-EN-JALLES

- M. COLLET Véronique
 Employée : GIE GESTION ET SERVICE, MERIGNAC
 demeurant : GRADIGNAN

- M. COLLI Pascal
 Chargé d'Affaires : PPG AC-FRANCE, RUEIL-MALMAISON
 demeurant : CESTAS

- M. COLLO CHRISTOPHE
 EXPERT METIER : POLE EMPLOI, BORDEAUX
 demeurant : BORDEAUX

- M. COMME JEAN-MICHEL
 DIRECTEUR TECHNIQUE : CHATEAU PONTET-CANET, PAUILLAC
 demeurant : PAUILLAC

- M. CORBION Jean-Bernard
 Cuisinier : CMPRF LES GRANDS CHENES, BORDEAUX
 demeurant : PESSAC

- Mme CORBION Martine née BOURIDEYS
 Agent Hospitalier : CMPRF LES GRANDS CHENES, BORDEAUX
 demeurant : PESSAC

- M. COTTET Ludovic
 Chef Gérant : COMPASS GROUP FRANCE, CHATILLON
 demeurant : LE BARP

- M. COUDRE EMMANUEL née COUDRE
 DIRECTEUR DE SITE INDUSTRIEL : CEVA SANTE ANIMALE, LIBOURNE
 demeurant : SAINT-EMILION

- M. COUDREAU Jean-Christophe
 Préparateur Affaires : EDF CNPE du BLAYAIS, BRAUD-ET-SAINT-LOUIS
 demeurant : REIGNAC

- M. COURREGE Jean-Paul
 Grutier-Chef d'Equipe : TMSO, MERIGNAC
 demeurant : LES PEINTURES

- M. COURREGELONGUE Patrick
 Chef d'Equipe Ebénisterie : CONSTRUCTION NAVALE BORDEAUX, BORDEAUX
 demeurant : LANTON

- Mme COURTOIS Françoise née LAMBERT
Aide-Soignante : CMPRF LES GRANDS CHENES, BORDEAUX
demeurant : MERIGNAC

- M. CROCHE Gilles
Cuisinier : HOPITAL SUBURBAIN DU BOUSCAT, LE BOUSCAT
demeurant :

- Mme CROCHET Fabienne
Aide Soignante : CMPRF LES GRANDS CHENES, BORDEAUX
demeurant : SAINT-MORILLON

- Mme CUILHE Corinne née MOREAU
Technicien des métiers de la banque : SOCIETE GENERALE, PARIS
demeurant : LEOGNAN

- Mme CUSSON MARION née CATINAT
RESP.UNITE DE PRODUCTION : CPAM DE LA GIRONDE, BORDEAUX
demeurant : FRONSAC

- M. CUVELIER Christophe
Agent Technico commercial : SARLAM, 28 240 BELHOMERT
demeurant : GALGON

- M. CUVIT Francis
Régleur Sinistre Dommages RC/ Particulier Pro : AXA FRANCE, NANTERRE
demeurant : BORDEAUX

- M. DA SILVA RODRIGUES Joaquim
Conducteur de Travaux : INEO RESEAUX SUD-OUEST, TOULOUSE
demeurant : GUJAN-MESTRAS

- Mme DAIBOUN-SAHÉL Zoukeida
Assistante Exploitation : SIGNATURE, EYSINES
demeurant : IZON

- M. DAININNAUD Erick
Chef de Service : FORCLUM AQUITAINE LIMOUSIN-INDUSTRIE, BISCARROSSE
demeurant : MARCHEPRIME

- Mme DAMBIEL ELISABETH née BIREPINTE
CONSEILLER EMPLOI : POLE EMPLOI, BORDEAUX
demeurant : PESSAC

- Mme DARAN Muriel
Responsable Préparation Froide : ANSAMBLE, VANNES
demeurant : BRUGES

- Mme DARLES Marina née DENARIE
Serveuse : CMPRF LES GRANDS CHENES, BORDEAUX
demeurant : BORDEAUX

- M. DARLES Richard
Responsable Technique : CMPRF LES GRANDS CHENES, BORDEAUX
demeurant : EYSINES

- Mme DARMANCIER Delphine née CASTEL
Secrétaire : Herakles - Groupe SAFRAN, SAINT-MEDARD-EN-JALLES
demeurant : BEGLES

- M. DARRIGO Freddy
Ingénieur Prévention : AXA FRANCE, NANTERRE
demeurant : GRADIGNAN

- Mme DARTHAIL Aline
Aide Soignante : CSSR LES LAURIERS, LORMONT
demeurant : SAINTE-EULALIE

- Mme DAUBOS Marie-Claude née LARRIBAU-LAVIGNE
Chargée d'Etudes : GROUPAMA SA- DRH groupe, PUTEAUX
demeurant : MERIGNAC

- M. DAUFFY BENOIT née DAUFFY
DIRECTEUR REGIONAL : SADE CGTH, PESSAC
demeurant : PESSAC

- M. DAUNAS Erick
Gérant : FLANDRAUTO, VILLENAVE-D'ORNON
demeurant : VILLENAVE-D'ORNON

- M. DAUNIS Jean-Christian
Directeur Administratif et Financier : DOSATRON, TRESSES
demeurant :

- M. DAURAT Armand
Agent d'Accueil 3ème degré : UGC CINE CITE, NEUILLY-SUR-SEINE
demeurant : BEGLES

- M. DAVID Alain
Directeur Régional des Ventes : FUJIFILM MEDICAL SYSTEMS France, ASNIERES CEDEX
demeurant : AMBARES-ET-LAGRAVE

- Mme DE GRAMAGLIA Isabelle née FAURE
Inspecteur Assurances : ALLIANZ - DRH-CI, PARIS
demeurant : VILLENAVE-D'ORNON

- Mme DE GRAMAGLIA Isabelle née FAURE
Responsable de Développement Commercial : ALLIANZ - DRH-CI, PARIS
demeurant : VILLENAVE-D'ORNON

- M. DE LUCA Christophe née DE LUCA
Cadre : Apprentis d'Auteuil, BLANQUEFORT
demeurant : LUDON-MEDOC

- M. DEFONTAINE Daniel
Responsable Brancardier : CMPRF LES GRANDS CHENES, BORDEAUX
demeurant : BORDEAUX

- Mme DEFOURS Marguerite née AURIAC
Concierge : AGENCE GRUENER IMMOBILIER, BORDEAUX
demeurant : BORDEAUX

- Mme DEGREGZ Isabelle
Secrétaire : GIE GRIFE, BORDEAUX
demeurant : EYSINES

- Mme DEGUILLEM Colette née BRUN
Caissière Principale : ATAC BEGLES, BEGLES
demeurant : CADAUJAC

- M. DEJEANS Eric
Conducteur d'Engins : SARRAZY T.P, CISSAC-MEDOC
demeurant : VALEYRAC

- M. DELAGE Jérôme
Chef de cuisine : COMPASS GROUP FRANCE, CHATILLON
demeurant : MERIGNAC

- Mme DELAS Catherine
Assistante en formalités : CCI Bordeaux, BORDEAUX
demeurant : BORDEAUX

- M. DELBOS Olivier
Haute Maîtrise Terrain : EDF CNPE du BLAYAIS, BRAUD-ET-SAINT-LOUIS
demeurant : BLAYE

- M. DELETANG STEPHANE
VICE PRESIDENT : ASTRIUM, SAINT-MEDARD-EN-JALLES
demeurant : HAILLAN

- M. DELGADO Jean-Manuel
VENDEUR RECEPTIONNISTE SAV : FNAC-SAS, BORDEAUX
demeurant : VILLENAVE-D'ORNON

- M. DELIERE Luc
Technico commercial : SAS SOCOPA VIANDES, LA ROCHE SUR YON CEDEX
demeurant : AMBARES-ET-LAGRAVE

- Mme DELLERBA Danièle
Agent de service : COSOG CDC, PARIS
demeurant : BEGLES

- Mme DELMAS Marlène
 Assistant de Gestion : DOMOFRANCE, BORDEAUX
 demeurant : ARTIGUES-PRES-BORDEAUX

- M. DELMON Jean-Louis
 Agent de Maîtrise : GRAND PORT MARITIME de BORDEAUX, BORDEAUX
 demeurant : BLANQUEFORT

- Mme DELMON Marie-Claude
 Comptable : GRAND PORT MARITIME de BORDEAUX, BORDEAUX
 demeurant : BRUGES

- M. DENIS-TISSEYRE Pascal
 Directeur Financier : DBR Lafite, PARIS
 demeurant : BORDEAUX

- Mme DESAUW Catherine
 Attachée scientifique en oncologie : MERCK SERONO, LYON
 demeurant : SAINT-EMILION

- M. DESBETS Philippe
 Chauffeur PL : TATEX EXPRESS, TOURS
 demeurant : PESSAC

- M. DESCHAMPS Claude
 Conducteur d'Engins : CKTP, CARBON-BLANC
 demeurant : AUBIE-ET-ESPESSAS

- Mme DESRUMAUX DELPHINE
 secrétaire médico-sociale : CENTRE DE LA TOUR DE GASSIES, BRUGES
 demeurant : ARCINS

- M. DESTREMAU Jacques
 Technico commercial : MAEC, CAHORS
 demeurant : BORDEAUX

- M. DETCHART Nicolas
 Contrôleur de Distribution : CHRONOPOST INTERNATIONAL, MERIGNAC
 demeurant : VILLENAVE-D'ORNON

- M. DEVEZY Claude
 Contremaître adjoint : FARGAMEL, PESSAC
 demeurant : CUBZAC-LES-PONTS

- M. DEVOS Jean-Pierre
 Directeur Entrepôt : SIMPLY MARKET-ATAC, JOUY EN JOSAS CEDEX
 demeurant : EYSINES

- M. DEYRES Frédéric
 Instructeur PNC : AIR FRANCE, ROISSY-CHARLES DE GAULLE
 demeurant : LACANAU

- Mme DIANO Hélène
 Cadre en entreprise : VSS SAS, BORDEAUX
 demeurant : BORDEAUX

- M. DIDEROT Daniel
 Gardien d'Immeuble : AQUITAINE OCEAN, BORDEAUX
 demeurant : MERIGNAC

- Mme DIDEROT Nadia née LABURTHE
 Employée d'Immeuble : AQUITAINE OCEAN, BORDEAUX
 demeurant : MERIGNAC

- M. DIDIER Alain
 Chargé d'Affaires : AXIMUM région Sud-ouest, CARBON-BLANC
 demeurant : SAINT-CIERS-SUR-GIRONDE

- M. DIEUAIDE Laurent
 Chargé de Projets : GIE GESTION ET SERVICE, MERIGNAC
 demeurant : PESSAC

- M. DIEUDONNE Jean-Marie
 Technicien : EDF CNPE du BLAYAIS, BRAUD-ET-SAINT-LOUIS
 demeurant : SAINT-GENES-DE-BLAYE

- Mme DIEZ Valérie née LACAPE
Secrétaire : GIE GESTION ET SERVICE, MERIGNAC
demeurant : BEGLES

- Mme DJITE Corinne née BONNIN
Agent Hospitalier : CMPRF LES GRANDS CHENES, BORDEAUX
demeurant : BORDEAUX

- M. DJOSSOU Laurent
Cuisinier : CMPRF LES GRANDS CHENES, BORDEAUX
demeurant : BORDEAUX

- M. DONVAL Thierry née DONVAL
TECHNICIEN : CEA CESTA, LE BARP
demeurant : BAIGNEAUX

- M. DOS SANTOS JOSE
MANAGER SECTEUR LOGISTIQUE : SODIL S.A.S., LESPARRE-MEDOC
demeurant : GAILLAN-EN-MEDOC

- M. DOS SANTOS Manuel
Maçon : JUGLA MARTI, MERIGNAC
demeurant : MERIGNAC

- M. DOUILLARD Jean-Jacques
Responsable Planning : GEODIS EUROMATIC, COMPANS
demeurant : SAINT-ANDRE-DE-CUBZAC

- M. DOURY Hervé
Responsable de Service : DIAGNOSTICA STAGO S.A.S, 92 602 ASNIERES SUR SEINE
demeurant : SAINT-JEAN-D'ILLAC

- M. DREMIERE Philippe
Responsable Hôtellerie Restauration : CMPRF LES GRANDS CHENES, BORDEAUX
demeurant : LE FIEU

- Mme DUBARRY-THOMAS Béatrice née DUBARRY
Orthophoniste : CMPRF LES GRANDS CHENES, BORDEAUX
demeurant : TALENCE

- Mme DUBENT Valérie née BOUTHORS
Masseur-Kinésithérapeute : CMPRF LES GRANDS CHENES, BORDEAUX
demeurant : BORDEAUX

- Mme DUBERNET Florence née DEBANDE
Conseillère Clientèle : GIE GESTION ET SERVICE, MERIGNAC
demeurant : MARTILLAC

- M. DUBOIS Jean-Michel
Délégué Commercial Régional : BAXI SA, LE BLANC-MESNIL
demeurant : MONTUSSAN

- M. DUBOIS Marc
Employé d'assurances : COFACE, PUTEAUX
demeurant : LIBOURNE

- Mme DUBOIS Monique née BEDNARSKI
Responsable Achats : DOSATRON, TRESSES
demeurant : FLOIRAC

- M. DUBOIS Stéphane
Membre du Comité de Direction : CASINO DE LACANAU, LACANAU
demeurant : LEGE-CAP-FERRET

- Mme DUBOSQ Florence née LAGOUARDE
Comptable : COFINOGA, MERIGNAC
demeurant : BLANQUEFORT

- M. DUBOURG Frédéric
Technicien Composition Publicité : SAPESO - DRH, BORDEAUX
demeurant : BORDEAUX

- Mme DUBROUS Martine
Secrétaire : SARL EXPERTISE CONSEIL FUSTER COSTES, GENON
demeurant : PESSAC

- Mme DUCOURNAU ISABELLE née DUPUY
 CONSEILLER EMPLOI : POLE EMPLOI, BORDEAUX
 demeurant : ANDERNOS-LES-BAINS

- Mme DUFAU Estelle née LE BLOUCH
 Assistante de direction : Herakles - Groupe SAFRAN, SAINT-MEDARD-EN-JALLES
 demeurant : MERIGNAC

- Mme DUFOUR LYDIE née MENAGER
 DIRECTRICE GENERALE - RESPONSABLE TEXTILE : SODIL S.A.S., LESPARRE-MEDOC
 demeurant : HOURTIN

- Mme DUFOURG Nathalie née LABAT
 Manager commercial : GROUPE CASINO, SAINT-ETIENNE
 demeurant : SAINT-LOUBES

- M. DULCK Emmanuel
 Pilote de ligne : AIR FRANCE, ROISSY-CHARLES DE GAULLE
 demeurant : ANDERNOS-LES-BAINS

- M. DULONG Eric
 Chef de quart : VEOLIA PROPLETE AQUITAINE, FLOIRAC
 demeurant : BORDEAUX

- M. DUNIAUD Eric
 Electricien : VCF SUD-OUEST, MERIGNAC
 demeurant : TEUILLAC

- M. DUPERRET Bernard
 Technicien d'Etudes : RECTOR LESAGE, F-68058 MULHOUSE CEDEX
 demeurant : AMBARES-ET-LAGRAVE

- Mme DUPIOL Nathalie
 Comptable : CASTORAMA, VILLENAVE-D'ORNON
 demeurant : LATRESNE

- Mme DUPONT Valérie née GUEGAN
 Secrétaire commerciale : DUJARDIN S.A, CESTAS
 demeurant : LA TESTE-DE-BUCH

- M. DUPRAT PIERRE
 ATTACHE COMMERCIAL : CITROEN, LE BOUSCAT
 demeurant : ANDERNOS-LES-BAINS

- Mme DUPUIS Florence
 Secrétaire : ARAPL Aquitaine, BORDEAUX
 demeurant : LE BOUSCAT

- M. DUPUY Thierry
 Mouleur : KSB SAS,
 demeurant :

- M. DUTILH Bernard
 LOGISTICIEN : FNAC-SAS, BORDEAUX
 demeurant : PESSAC

- Mme EDANGE EVE
 Secrétaire : DOMAINE DE CHEVALIER, LEOGNAN
 demeurant : LEOGNAN

- Mme EL MESTARI ISABELLE née LE BOULHO
 SOUS DIR.CELLULE D'APPUI : CPAM DE LA GIRONDE, BORDEAUX
 demeurant : SAINT-AUBIN-DE-MEDOC

- M. EL MOHAMMADI Mohammed
 Gardien : AQUITANIS, BORDEAUX
 demeurant : BORDEAUX

- Mme ENSEIGNE Brigitte
 Serveuse : CMPRF LES GRANDS CHENES, BORDEAUX
 demeurant : PESSAC

- M. ESPADA Juan
 Conducteur de Travaux : SEE PARFAIT, BEGLES
 demeurant : LEOGNAN

- Mme ESPAGNET Danielle
 VRP : BARBE BLEUE, 35653 LE RHEU CEDEX
 demeurant : SAINT-MAIXANT

- M. ESTEBAN Eric
 Agent de Fabrication : GETRAG FORD, BLANQUEFORT
 demeurant :

- M. ESTORT Christophe
 Chargé d'Etudes Statistiques : GIE GESTION ET SERVICE, MERIGNAC
 demeurant : SAINT-JEAN-D'ILLAC

- M. ESTRADE Philippe née ESTRADE
 : HERAKLES, LE HAILLAN
 demeurant : SALAUNES

- M. ETCHEVERRIA Francis
 Responsable Station Encre Color : MONDI LEMBACEL, SAINT-JEAN D'ILLAC
 demeurant : VILLENAVE-D'ORNON

- M. EYLIER Patrick
 Cadre Technique consignation : EDF CNPE du BLAYAIS, BRAUD-ET-SAINT-LOUIS
 demeurant : CARTELEGUE

- Mme FAIVRE Yveline née DROUIN
 Secrétaire Médicale : CMPRF LES GRANDS CHENES, BORDEAUX
 demeurant : MARTIGNAS-SUR-JALLE

- M. FALCO José
 Responsable Atelier : SAICA PACK TRANSFORMATEUR, PESSAC
 demeurant : CASTRES-GIRONDE

- Mme FAUCONNIER Valérie née TABANOU
 Hôtesse de caisse : CASTORAMA FRANCE SA, MERIGNAC
 demeurant : LE PIAN-MEDOC

- M. FAUCONNOT Michel
 Navigant : AIR FRANCE, ROISSY-CHARLES DE GAULLE
 demeurant : ANDERNOS-LES-BAINS

- Mme FAUGERE Anne née RAOULT
 Conseiller clientèle : GROUPAMA SA- DRH groupe, PUTEAUX
 demeurant : VILLENAVE-DE-RIONS

- M. FAURE Patrick
 Journaliste : SAPESO - DRH, BORDEAUX
 demeurant :

- Mme FAURE SYLVIE née DE SOUSA
 CONSEILLER SYST INFO : CPAM DE LA GIRONDE, BORDEAUX
 demeurant : BORDEAUX

- M. FAVRE Christian née FAVRE
 : HERAKLES, LE HAILLAN
 demeurant : TABANAC

- Mme FERASSE Chantal née NOBLET
 Gestionnaire de contrats : EDF DGSC, NANTERRE
 demeurant : SAINT-MEDARD-EN-JALLES

- M. FERNANDES Mario
 Canalisateur : CHANTIERS MODERNES SUD OUEST, PESSAC
 demeurant : SAINT-MARIENS

- Mme FERNANDEZ Véronique née JOURDAIN
 Assiatnte Directeur Compte Clés : BRICODEAL SOLUTIONS, BORDEAUX
 demeurant : LE PIAN-MEDOC

- M. FERRAZZA Jean-Philippe
 Directeur des Opérations : Compagnie Générale de Conserve, THEIX
 demeurant : LATRESNE

- M. FERRE Franck
 Directeur Délégué : REGAZ -RESEAUX GAZ DE BORDEAUX, BORDEAUX
 demeurant : BRUGES

- Mme FERRER Françoise née BACARIA
Comptable : CMPRF LES GRANDS CHENES, BORDEAUX
demeurant : SAINT-MEDARD-EN-JALLES

- M. FERRER Jacques
Secrétaire Réceptionniste : CMPRF LES GRANDS CHENES, BORDEAUX
demeurant : SAINT-MEDARD-EN-JALLES

- M. FERRON Frédéric
Agent de maîtrise : EADS COMPOSITES AQUITAINE SAS, SALAUNES
demeurant : CESTAS

- Mme FERRON Marie née RONGIERAS
Agent Administratif : EADS COMPOSITES AQUITAINE SAS, SALAUNES
demeurant : CESTAS

- Mme FEZAS Laurence née COSTE
Responsable Canal Social Confirmé : DAVIGEL SAS, DIEPPE
demeurant : VILLENAVE-D'ORNON

- Mme FLORES Christine née AUBIN
Assistante cabinet d'expertise comptable : SARL EXPERTISE CONSEIL FUSTER COSTES, CENON
demeurant : SAINT-LOUIS-DE-MONTFERRAND

- Mme FONTON Muriel
Serveuse : CMPRF LES GRANDS CHENES, BORDEAUX
demeurant : BORDEAUX

- Mme FONVIEILLE Céline née SIOM
Conseiller Clientèle : COFINOGA, MERIGNAC
demeurant : GUJAN-MESTRAS

- M. FORICHON Alain
Adjoint Technique : LES ATELIERS SAINT JOSEPH, MERIGNAC
demeurant : PESSAC

- M. FORT Jean-Philippe
Conducteur livreur : GIRONDE EXPRESS, BRUGES
demeurant : LISTRAC-MEDOC

- Mme FORT Virginie née BACQUE
Chargée des ouvrages maritimes : GRAND PORT MARITIME de BORDEAUX, BORDEAUX
demeurant : LE PIAN-MEDOC

- Mme FOUGERAY Catherine née IMBRECHTS
Cadre de Banque : SOCIETE GENERALE, PARIS
demeurant : LIBOURNE

- Mme FOUIN Joanne
Employé de Banque : BNP PARIBAS - RH-, 92800 PUTEAUX
demeurant : BORDEAUX

- M. FOUQUET Joel
Chef de Bureau de Comptabilité Hors Classe : RENAULT S.A.S.-DRH REGION FRANCE, LE PLESSIS ROBINSO
demeurant : MARCHEPRIME

- Mme FOURCADE Florence née RABIER
Chargée de clientèle : GIE GESTION ET SERVICE, MERIGNAC
demeurant : GRADIGNAN

- Mme FREIRE DE ANDRADE SYLVIE née LAFFERRIERE
CONSEILLER EMPLOI : POLE EMPLOI, BORDEAUX
demeurant : MERIGNAC

- M. FRELAND Laurent
Cariste : OENOALLIANCE, BEYCHAC-ET-CAILLEAU
demeurant : SAINT-DENIS-DE-PILE

- Mme FREY Bruna née LOPEZ
Rédacteur EDF-GDF : E.D.F.- G.D.F., MONTREUIL
demeurant : LANTON

- Mme FREYE Marie-Françoise née DUMAS
Employée de bureau : NEUILLY CONTENTIEUX, LEVALLOIS-PERRET
demeurant : MERIGNAC

- Mme FREYSSIGNAT Katty née RORO
 Secrétaire : DUJARDIN S.A, CESTAS
 demeurant : LA TESTE-DE-BUCH

- Mme FRICAN Dominique née CHAUMONT
 Secrétaire comptable : GRAND PORT MARITIME de BORDEAUX, BORDEAUX
 demeurant : CESTAS

- M. FRIGNET Bruno
 Directeur Technique Régional : SAVELYS, PARIS
 demeurant : PAREMPUYRE

- Mme GABAL Martine
 Employée d'Assurances : GROUPAMA SA- DRH groupe, PUTEAUX
 demeurant : BORDEAUX

- M. GABARD Fabrice
 Coordonateur d'Equipe : AUCHAN LOGISTIQUE, BLANQUEFORT
 demeurant : BORDEAUX

- Mme GALIMBERTI Laurence
 Responsable Ordonnancement : DOSATRON, TRESSES
 demeurant : RAUZAN

- M. GALISSAIRE Philippe
 Ouvrier de Chai : GRANDS VINS de GIRONDE, SAINT-LOUBES
 demeurant : CENON

- M. GALLANI François
 Directeur Régional : CHUBB Sécurité, CERGY-PONTOISE
 demeurant : ARES

- Mme GALVAN CELINE
 CONSEILLER CLIENTELE : CREDIT MUTUEL ARKEA, LE RELECQ-KERHUON
 demeurant : LUDON-MEDOC

- Mme GALY Maria Teresa née SAMARTINO
 Employée Administrative : HOPITAL SUBURBAIN DU BOUSCAT, LE BOUSCAT
 demeurant :

- Mme GANCEL Sophie
 Directrice Adjointe : CSSR UGECAM, LEOGNAN
 demeurant : LEOGNAN

- Mme GARAT Marie-Laurence née PAGNET
 Chargée d'Affaires Pénales : GIE GESTION ET SERVICE, MERIGNAC
 demeurant : CESTAS

- M. GARAT Pierre
 Directeur Régional des Ventes : SPIT, BOURG-LES-VALENCE
 demeurant : CASTRES-GIRONDE

- M. GARCES Philippe
 DIRECTEUR DE FILIALE : TFE Bordeaux, BEGLES
 demeurant : AMBARES-ET-LAGRAVE

- Mme GARCIA Monique
 Chargée des RH : COFINOGA, MERIGNAC
 demeurant : BRUGES

- M. GARCIA PATRICK
 AJUSTEUR CELLULES : EADS SOGERMA, MERIGNAC
 demeurant : MARCHEPRIME

- M. GARDELLE Jacques née GARDELLE
 INGENIEUR : CEA CESTA, LE BARP
 demeurant : PESSAC

- M. GAROT Laurent
 Chef cuisinier : LACOSTE TRAITEUR RECEPTION, EYSINES
 demeurant : BEGUEY

- Mme GARRIGOU NATHALIE née CHAMORRO
 CHARGEES DE CLIENTELE : GIRONDE HABITAT, BORDEAUX
 demeurant : CASTELNAU-DE-MEDOC

- Mme GARRIGUE Nathalie
 Chef de Projet : GIE GESTION ET SERVICE, MERIGNAC
 demeurant : BORDEAUX

- M. GASTON Alain
 Reponsable de Secteur : BARON PHILIPPE DE ROTSCCHILD FRANCE DIST, 75 362 PARIS CEDEX 08
 demeurant : GRADIGNAN

- Mme GAULTIER ISABELLE
 INGENIEUR : ASTRUM, SAINT-MEDARD-EN-JALLES
 demeurant : MARTIGNAS-SUR-JALLE

- M. GAVERINA HERVE
 CONTREMAITRE : REGIE MUNICIPALE MULTISERVICE LA REOLE, LA REOLE
 demeurant : REOLE

- M. GEA Jean-Jacques
 Aide Soignant : CMPRF LES GRANDS CHENES, BORDEAUX
 demeurant : BORDEAUX

- Mme GEA Martine née ANNES
 Secrétaire : CMPRF LES GRANDS CHENES, BORDEAUX
 demeurant : BORDEAUX

- Mme GEORGET CHRISTINE née BERTHE
 DRH ADJOINTE : POLE EMPLOI, BORDEAUX
 demeurant : MARTIGNAS-SUR-JALLE

- M. GERARD Hervé
 Pilote de Ligne : AIR FRANCE, ROISSY-CHARLES DE GAULLE
 demeurant : BORDEAUX

- Mme GEREKENS Sabrina
 Responsable Assurance Qualité Fournisseur : DOSATRON, TRESSES
 demeurant : MOULIETS-ET-VILLEMARTIN

- Mlle GERMAIN BEATRICE
 REDACTRICE CONTENTIEUX : Banque Populaire ACA, LIMOGES
 demeurant : BOUSCAT

- M. GETTEN Eric
 Directeur Commercial : DBR Lafite, PARIS
 demeurant : BORDEAUX

- Mme GILLET Laurence née SIDELNIK
 Assistante : ALLIANZ - DRH-CI, PARIS
 demeurant : PESSAC

- Mme GIRARD Joelle née SALEH
 Agent à domicile : ASAD DE BORDEAUX, BORDEAUX
 demeurant : BORDEAUX

- Mme GIRARDIN Sophie née ATHANASI
 Responsable de compte : GIE GESTION ET SERVICE, MERIGNAC
 demeurant : BLANQUEFORT

- M. GIRAUD NATHALIE
 CONSEILLER CLIENTELE : CREDIT MUTUEL ARKEA, LE RELECQ-KERHUON
 demeurant : SAINT-MEDARD-EN-JALLES

- Mme GOLFETTO Danielle
 Assistante de Direction : SNI SUD-OUEST, BORDEAUX
 demeurant : MARTILLAC

- M. GOLLIOT Frédéric
 Responsable de Secteur : JOHNSON CONTROLS, CARQUEFOU
 demeurant : ARTIGUES-PRES-BORDEAUX

- M. GOMBERT Bruno
 TECHNICIEN ELEC./REG. : YARA FRANCE USINE D'AMBES, AMBES
 demeurant : AMBES

- M. GOMES DE CAMPOS Firmino
 Conducteur d'Engins divers : EUROVIA GIRONDE, MERIGNAC
 demeurant : EYSINES

- M. GOMEZ Christophe
Magasinier : GRAND PORT MARITIME de BORDEAUX, BORDEAUX
demeurant : GRADIGNAN

- Mme GOMEZ Maria née BAYON
Secrétaire de Direction : MERIGNAC GESTION EQUIPEMENT, MERIGNAC CEDEX
demeurant : SAINT-AUBIN-DE-MEDOC

- Mme GOMEZ Y ROMERA Severine née GATINES
Standardiste : MAISON DE SANTE PROTESTANTE BAGATELLE, TALENCE
demeurant : TALENCE

- M. GOMME Jean-Claude née GOMME
INGENIEUR : CEA CESTA, LE BARP
demeurant : PESSAC

- M. GONET André
Responsable Qualité LEAN 6 SIGMA : KSB SAS,
demeurant :

- M. GONGALVES FERNAND
CHEF EXPLOITATION : DALKIA ATLANTIQUE, BRUGES
demeurant : LIBOURNE

- M. GONZALEZ Francis
Second de Rayon : AUCHAN BORDEAUX LE LAC, BORDEAUX
demeurant : CENAC

- Mme GONZALEZ Marie-Françoise
Manager de Projet : IT-CE-CGE TECHNOLOGIES, BRUGES
demeurant :

- Mme GOODENOUGH Jill née BARKESS
Responsable Voyager et Relations T.O : SIBLU VILLAGES, PESSAC
demeurant : PESSAC

- M. GOODENOUGH Marc
Directeur Hygiène Sécurité : SIBLU VILLAGES, PESSAC
demeurant : PESSAC

- Mme GOUBET Christine
Assistante comptable : SARL EXPERTISE CONSEIL FUSTER COSTES, CENON
demeurant : LE GE-CAP-FERRET

- M. GOUILLIARD Patrick
Cadre commercial : BANQUE COURTOIS, TOULOUSE
demeurant : LE BOUSCAT

- M. GOUNEL Cédric
Technicien ordonnancement : EADS COMPOSITES AQUITAINE SAS, SALAUNES
demeurant : SAINT-SAUVEUR

- Mme GOURDON Carole née GRUSTAN
Conseiller Recouvrement : GIE GESTION ET SERVICE, MERIGNAC
demeurant : LE HAILLAN

- M. GOURGUES Laurent
Contrôleur Automobile : AKIDIS, BASSENS
demeurant : BORDEAUX

- M. GOURSAT David
Responsable du restaurant d'entreprise : GRAND PORT MARITIME de BORDEAUX, BORDEAUX
demeurant : SAINT-ANDRE-DE-CUBZAC

- Mme GOUTEYRON Marie-Christine
Secrétaire de Direction : VSS SAS, BORDEAUX
demeurant : LIBOURNE

- Mme GOYENECHÉ Sophie née GOYENECHÉ
TECHNICIENNE SUPERIEURE : CEA CESTA, LE BARP
demeurant : PESSAC

- M. GOYHENX Gérard
Chargé d'affaires : ENDEL, NANTES
demeurant : AMBARES-ET-LAGRAVE

- Mme GOZE NATHALIE née AVENANT
 SECRETAIRE DE DIRECTION : CHATEAU PONTET-CANET, PAUILLAC
 demeurant : BOUSCAT

- M. GRAESSEL Bruno
 Technicien de Surface : ONET SERVICES, TALENCE
 demeurant : PESSAC

- M. GRANET XAVIER née GRANET
 TECHNICIEN ATELIER : SAFT, BORDEAUX
 demeurant : MARANSIN

- M. GRENIER Jean-Luc
 Conducteur Receveur : KEOLIS, SAINT-MEDARD-EN-JALLES
 demeurant : SAINT-MEDARD-EN-JALLES

- Mme GRESSER Danièle née ISAMBERT
 Ergothérapeute : CMPRF LES GRANDS CHENES, BORDEAUX
 demeurant : LE HAILLAN

- Mme GREZES BRIGITTE née FEYFANT
 CONSEILLER EMPLOI : POLE EMPLOI, BORDEAUX
 demeurant : LEOGNAN

- M. GROS Dominique
 Gestionnaire commercial : HYPER-COSMOS (Centre E. LECLERC), SAINT-MEDARD-EN-JALLES
 demeurant : BASSENS

- Mme GUARDIOLA Françoise
 EMPLOYEE DE BUREAU : TFE Bordeaux, BEGLES
 demeurant : IZON

- Mme GUENON Chantal née FAUX
 Employée de Restauration : GROUPE CASINO, SAINT-ETIENNE
 demeurant : LEOGNAN

- M. GUERDAD Daniel
 Agent Technique : GUNNEBO FRANCE, VELIZY-VILLACOUBLAY
 demeurant : SAINT-LAURENT-MEDOC

- M. GUERINEAU DE LAMERIE Bruno
 DRH : ECHANGEUR SUD-OUEST, MERIGNAC
 demeurant : SAINT-MAGNE

- Mme GUEUX Fabienne née ETEVE
 Employée de restauration : COMPASS GROUP FRANCE, CHATILLON
 demeurant : TRESSES

- M. GUIBERT Bernard
 Directeur Général : SOVEX WOLTNER, CARBON-BLANC
 demeurant : CADARSAC

- Mme GUIDON Danièle née BERNARD
 Assistante Sociale Chargée d'Encadrement Technique : Sécurité Sociale Maritime, 44000 NANTES
 demeurant : EYSINES

- Mme GUILBOT Danièle
 Cadre position 2 : PHILIPS FRANCE, SURESNES
 demeurant : LE TAILLAN-MEDOC

- M. GIULIANO Marc
 Manager Commercial : GROUPE CASINO, SAINT-ETIENNE
 demeurant : ARTIGUES-PRES-BORDEAUX

- Mme GUILLAUMARD Sabine
 Assistante commerciale : HYPER-COSMOS (Centre E. LECLERC), SAINT-MEDARD-EN-JALLES
 demeurant : HOURTIN

- Mme GUILLEMET Béatrice née DUNAS
 Employé de restauration : AGR CDC, PARIS
 demeurant : PAREMPUYRE

- M. GUILLERMO Alain
 Médecin Généraliste : CMPRF LES GRANDS CHENES, BORDEAUX
 demeurant : PESSAC

- M. GUILLO Guénael
Assistant Principal : M.A.E de la GIRONDE, BORDEAUX CEDEX
demeurant : CARBON-BLANC

- Mme GUILLO Sylvie née BOUTAIN
Responsable Administrative : M.A.E de la GIRONDE, BORDEAUX CEDEX
demeurant : CARBON-BLANC

- M. GUINANT Serge
Applicateur-P2 : SIGNATURE, EYSINES
demeurant : BORDEAUX

- M. GUINARD Yannick
Chef de Département : REGAZ -RESEAUX GAZ DE BORDEAUX, BORDEAUX
demeurant : ARCINS

- Mme GUINET CHRISTINE née GUINET
ASSISTANTE DIRECTION : SCDPR, CESTAS
demeurant : LOUPES

- M. GUINGUET Alain
Chauffeur de Taxi : ,
demeurant : VILLENAVE-D'ORNON

- Mlle GUINOT PATRICIA
HOTESSE DE CAISSE : SODIL S.A.S., LESPARRE-MEDOC
demeurant : NAUJAC-SUR-MER

- Mme GUION Sylvette
Employée : MUTUELLE CIVILE DE LA DEFENSE, PARIS
demeurant : SAINT-VINCENT-DE-PAUL

- Mme GUIONNEAU Nathalie née EYREAU
Comptable : GDF SUEZ ENERGIE SERVICES-COFELY, CANEJAN
demeurant : CENAC

- M. GUIONNET Patrice
Gérant de Portefeuille : CM - CIC GESTION, PARIS
demeurant : BORDEAUX

- M. GUIRAUD Laurent
Agent de méthode : SAICA PACK, MERIGNAC
demeurant : CESTAS

- Mme GUTIERREZ Paulette née SUTRA
Secrétaire : UNPI 33, BORDEAUX
demeurant : BORDEAUX

- Mme GUY Marielle
Secrétaire Informatique : E.LECLERC, PESSAC
demeurant : PESSAC

- Mme GUY Sylvie née BOURDEYROUX
Conseiller Packaging : SOFPO, EXIDEUIL-SUR-SEINE
demeurant : MERIGNAC

- M. HAIZE Flavien
Cariste Parc : BONNA SABLA, PARIS-LA DEFENSE
demeurant : AMBES

- Mme HANRYON Catherine née GEORGEVAIL
Ouvrière Agricole : VIGNOBLES ANDRE LURTON, GREZILLAC
demeurant : DAIGNAC

- Mme HARDY Cécile
Responsable marketing : SITA SUD OUEST, CANEJAN CEDEX
demeurant : PESSAC

- M. HAROS Patrick
Vendeur Préparateur : SOCIETE COMMERCIALE TOUTELECTRIC, TOULOUSE
demeurant : AUDENGE

- M. HARRIET Laurent
Employé de rayon : HYPER-COSMOS (Centre E. LECLERC), SAINT-MEDARD-EN-JALLES
demeurant :

- Mme HAZERA Sylvie née LIET
Chargée d'Etudes : COFINOGA, MERIGNAC
demeurant : BIGANOS

- Mlle HENNUYER Christine
CRAC : Mutuelle Nationale Territoriale, BORDEAUX
demeurant : HAILLAN

- Mme HILBERT Martine
Technicien Trafic 4 : AIR France, MERIGNAC
demeurant : MERIGNAC

- Mme HONTEBEYRIE Corinne née FARTHOUAT
Masseur-Kinésithérapeute : CMPRF LES GRANDS CHENES, BORDEAUX
demeurant : MERIGNAC

- Mme HOSTEING MARIE CHRISTINE née DEJEANS
COMPTABLE : SODIL S.A.S., LESPARRE-MEDOC
demeurant : VALEYRAC

- Mme HOUALET Josette née GAUTIER
Aide Soignante : CMPRF LES GRANDS CHENES, BORDEAUX
demeurant : MERIGNAC

- M. HOUQUET Paul
Agent de Sécurité : CASINO D'ARCACHON, ARCACHON
demeurant : ARCACHON

- Mme HUDO Françoise née DANIEL
Correspondante commerciale : BOLLORE ENERGIE, VAUCRESSON
demeurant : LUDON-MEDOC

- M. HUGON Franck
Responsable Projet : JUGLA MARTI, MERIGNAC
demeurant : AVENSAN

- Mme HUGRON Maryse née DESTRADE
Comptable : SANTERNE AQUITAINE S.A.S, BRUGES
demeurant : BRUGES

- Mme HULOT CLAIRE née BERNARD
RESPONSABLE D'EQUIPE : POLE EMPLOI, BORDEAUX
demeurant : SAINT-GERVAIS

- M. HUSSON NOEL
CHAUFFEUR DE TRACTEUR : CHATEAU PONTET-CANET, PAUILLAC
demeurant : SAINT-ESTEPHE

- M. IDELOT Dominique
ingénieur calculs : ROXEL GROUPE FRANCE, SAINT-MEDARD-EN-JALLES
demeurant : SAINT-MEDARD-EN-JALLES

- Mme INIZAN Evelyne née DUBARRY
Conseiller Recouvrement : COFINOGA, MERIGNAC
demeurant : BORDEAUX

- Mme IRIGARAY Nadine née VIDAL
Chargée d'Engagements Financiers : COFINOGA, MERIGNAC
demeurant : MARTIGNAS-SUR-JALLE

- Mme JACOUTY Corinne
Comptable : OENOALLIANCE, BEYCHAC-ET-CAILLEAU
demeurant : CREON

- Mme JACQUET Maryse née YONNET
Adjointe au Chef de Service du Personnel : GRAND PORT MARITIME de BORDEAUX, BORDEAUX
demeurant : ARTIGUES-PRES-BORDEAUX

- M. JACQUOT Denis
Inspecteur Commercial Assurances : AREAS DOMMAGES, PARIS CEDEX 08
demeurant : CANEJAN

- M. JAUBERT Pascal
Chef Laboratoire : COLAS SUD-OUEST, MERIGNAC
demeurant : MARCENAI

- M. JAUBERT Vincent
Agent Technique : REGAZ -RESEAUX GAZ DE BORDEAUX, BORDEAUX
demeurant : PAREMPUYRE

- M. JEANNEAU Frédéric née JEANNEAU
Agent de production : LA CUISINE AS, LA REOLE
demeurant : BARIE

- M. JEGOU Christian
Régisseur Général : MERIGNAC GESTION EQUIPEMENT, MERIGNAC CEDEX
demeurant : MERIGNAC

- Mme JOLY Annie née MASCRE
Aide Soignante : CMPRF LES GRANDS CHENES, BORDEAUX
demeurant : BORDEAUX

- M. JONES Nigel
Professeur : CCI Bordeaux, BORDEAUX
demeurant : GRADIGNAN

- M. JORDAN Hervé
Assistant Technique : TOKHEIM SERVICES FRANCE SAS, 92 350 LE PLESSIS ROBINSON
demeurant : IZON

- Mme JOSSINET Cécile née PRIETO
Agent Administratif EDF-GDF : E.D.F.- G.D.F., MONTREUIL
demeurant : SAINT-MORILLON

- M. JOUINI Moncef
Electricien Monteur de Ligne : INEO RESEAUX SUD-OUEST, TOULOUSE
demeurant : PESSAC

- M. JOURDAIN GILLES
MECANICIEN : CHATEAU PONTET-CANET, PAUILLAC
demeurant : SAINT-SAUVEUR

- Mme JOUSSAUME Michèle
Commis de cuisine : CMPRF LES GRANDS CHENES, BORDEAUX
demeurant : LE BOUSCAT

- Mme JOUSSET Isabelle née PLAZA
Conseiller Recouvrement : COFINOGA, MERIGNAC
demeurant : BEGLES

- Mme JULIEN Armelle née LABROT
Infirmière : CMPRF LES GRANDS CHENES, BORDEAUX
demeurant : PESSAC

- M. JULIEN Frédéric
Cadre de Santé : CMPRF LES GRANDS CHENES, BORDEAUX
demeurant : PESSAC

- Mme JULIEN Sylvie née PROUZET
Chef de Groupe EDF-GDF : E.D.F.- G.D.F., MONTREUIL
demeurant : BEAUTIRAN

- M. JULLIEN Joel
Agent de Sécurité : CMPRF LES GRANDS CHENES, BORDEAUX
demeurant : MERIGNAC

- Mme KANCZINGER Berthe
Hôtesse de Caisse : E.LECLERC, PESSAC
demeurant : MERIGNAC

- Mme KELLER AGNES née PELLE
CONSEILLER EMPLOI : POLE EMPLOI, BORDEAUX
demeurant : GRADIGNAN

- M. KIRSCHENBILDER Roger
Cadre supérieur : PAGES JAUNES, SEVRES
demeurant : BORDEAUX

- Mme KOTHE Magali née VILOT
Chargée de Système d'Information : GIE GESTION ET SERVICE, MERIGNAC
demeurant : SAINT-AUBIN-DE-MEDOC

- M. KRESSMANN Marc
Cadre de Banque : NATIXIS LEASE, CHARENTON-LE-PONT
demeurant : LA BREDE

- M. LABARRIERE Jean-Claude
Conducteur d'Engins : SACER Atlantique, NANTES
demeurant : SENDETS

- M. LABARTHE ROLAND
TECHNICO COMMERCIAL ITINERANT : REXEL France, MERIGNAC
demeurant : PESSAC

- M. LABAT JEAN -JACQUES
CONDUCTEUR D'ENGINS : MOTER, MERIGNAC
demeurant : BREDE

- M. LABAT Muriel née DUMAS
Chargée de Relation Clients : ,
demeurant : MERIGNAC

- Mme LABORDE DOMINIQUE née BILLIARD
TECHNICIEN DE PATRIMOINE : GIRONDE HABITAT, BORDEAUX
demeurant : BREDE

- Mme LABORDE Marie-José née MORENO
Chef de marché : BRICODEAL SOLUTIONS, BORDEAUX
demeurant : LUDON-MEDOC

- M. LABROUCHE Alain
Formateur de conducteurs routiers : ETS J.VEYNAT, TRESSES
demeurant : BAZAS

- M. LACAMBRA Philippe
Electricien : SANTERNE AQUITAINE S.A.S, BRUGES
demeurant : FARGUES-SAINT-HILAIRE

- M. LACOMBE Benoît
Responsable Service Production : MEUBLES IKEA FRANCE, 78375 PLAISIR CEDEX
demeurant : SAINT-ANDRE-DE-CUBZAC

- Mme LACOSTE Christine
Aide Soignante : CMPRF LES GRANDS CHENES, BORDEAUX
demeurant : EYSINES

- Mme LACOSTE Michèle née PEREZ
Responsable Ressources Humaines EDF-GDF : E.D.F.- G.D.F., MONTREUIL
demeurant : AMBARES-ET-LAGRAVE

- M. LACOUMETTE Pascal
Attaché commercial : DURAVIT SA, BISCHWILLER
demeurant : BORDEAUX

- M. LACROIX Christian
Gardien-Coursier : LES GRANDS CHAIS DE FRANCE, LANDIRAS
demeurant : LANDIRAS

- M. LACROIX Laurent
Chauffeur PL : SARRAZY T.P, CISSAC-MEDOC
demeurant : QUEYRAC

- Mme LADOUCH Sylvie née RIBEAU
Fiscaliste : ARAPL Aquitaine, BORDEAUX
demeurant : TALENCE

- Mlle LAFAGE SYLVIE
CHARGEE DE CLIENTELE : GIRONDE HABITAT, BORDEAUX
demeurant : BORDEAUX

- Mme LAFOSSE Aline née ALIMBAU
Caissière : SIMPLY MARKET-ATAC, JOUY EN JOSAS CEDEX
demeurant : MERIGNAC

- M. LAGARDE Jean-Michel
Responsable Régional des Ventes : ENTREPOSE ECHAFAUDAGES S.A.S., COLOMBES
demeurant : LORMONT

- Mme LAGARDE Marie née ALIPS
 Employée : Apprentis d'Auteuil, BLANQUEFORT
 demeurant : BLANQUEFORT

- Mlle LAGARDERE AGNES
 ASH : CENTRE DE LA TOUR DE GASSIES, BRUGES
 demeurant : BOUSCAT

- M. LAGARDERE Laurent
 Orthoprothésiste : CENTRE DE LA TOUR DE GASSIES, BRUGES
 demeurant : MONTUSSAN

- Mme LAGGER SYLVIE née LAGGER
 Assistante Sociale : USLD "LES ARBOUSIERS", LA TESTE-DE-BUCH
 demeurant : GUJAN-MESTRAS

- M. LAHAUSSE Alain née LAHAUSSE
 : HERAKLES, LE HAILLAN
 demeurant : ARES

- M. LAHLOU Hassan
 Ingénieur commercial : SIEMENS S.A.S., SAINT-DENIS
 demeurant : LA TESTE-DE-BUCH

- Mme LAIACHI Farida
 Assistante Approvisionnement : AUCHAN LOGISTIQUE, BLANQUEFORT
 demeurant : BORDEAUX

- Mme LAIDIN Béatrice née MILLET
 Employée de banque : SOCIETE GENERALE, PARIS
 demeurant : BORDEAUX

- Mme LAJO Annie née CASTEL
 Secrétaire commerciale : MERCEDES BENZ, BEGLES CEDEX
 demeurant : SAINTE-EULALIE

- M. LAJO Fernand
 Chef d'Equipe Atelier : MERCEDES BENZ, BEGLES CEDEX
 demeurant : SAINTE-EULALIE

- M. LAMORERE Sébastien
 Agent Technique : REGAZ -RESEAUX GAZ DE BORDEAUX, BORDEAUX
 demeurant : MERIGNAC

- Mme LAMOTHE Odile née CANTAU
 Directeur de Missions Comptables : ERECA PLURIEL, BORDEAUX
 demeurant : CARIGNAN-DE-BORDEAUX

- Mme LANCE Claudine née POEYDABAN
 Comptable : ATELIERS SAINT JOSEPH-CASTRES, CASTRES-GIRONDE
 demeurant : MERIGNAC

- Mme LANCON SOLANGE
 ASSISTANTE COMMERCIALE : REXEL France, MERIGNAC
 demeurant : LASTRENE

- Mme LANNELUC Marie-Stéphanie née FOULQUIER
 Fiscaliste : ARAPL Aquitaine, BORDEAUX
 demeurant : BORDEAUX

- M. LANNOY Eric
 Gestionnaire clientèle particuliers : CAISSE EPARGNE AQUITAINE POITOU-CHARENTE, BORDEAUX
 demeurant : MERIGNAC

- M. LANOE Franck
 Membre Comité Direction : CASINO DE LACANAU, LACANAU
 demeurant : LACANAU

- Mme LANOUHE Laurence née LEROUX
 Assistante commerciale : GIE VAUBAN HUMANIS, OLIVET
 demeurant : BORDEAUX

- Mme LAOUENAN Christine née SION
 Comptable : CORASO SAS, PESSAC
 demeurant : MERIGNAC

- Mme LAPORTE Natalie
 Manager caisse : SODITA SA, LE TAILLAN-MEDOC
 demeurant : PAREMPUYRE

- M. LAPORTE Patrice
 Gardien : ICF ATLANTIQUE, PARIS
 demeurant : BEGLES

- M. LAPRADE Régis
 Gestionnaire de Stocks : TECHMAN INDUSTRIE, CHINON
 demeurant : BLAYE

- Mme LARDEAU Ghislaine née PORGE
 Chargée de recouvrement Judiciaire : NEUILLY CONTENTIEUX, LEVALLOIS-PERRET
 demeurant : GABARNAC

- Mme LARRAQUE MARIE HELENE née CESSATEUR
 HOTESSE DE CAISSE : SODIL S.A.S., LESPARRE-MEDOC
 demeurant : LESPARRE-MEDOC

- M. LARRIBERE Marc
 Cadre Technique : ASTRIUM SAS- ST MEDARD EN JALLES, SAINT-MEDARD-EN-JALLES
 demeurant : SAINTE-HELENE

- Mme LARROSE LAURENCE
 CADRE UNITE DE PRODUCTION : CPAM DE LA GIRONDE, BORDEAUX
 demeurant : BOULIAC

- Mme LASCOMBE Marie-Lyne née MICHEL
 Conseiller Clientèle : GROUPAMA SA- DRH groupe, PUTEAUX
 demeurant : VILLENAVE-D'ORNON

- M. LASFARGUES Pierre
 Ingénieur Electronicien : THALES DIVISION AERONAUTIQUE, PESSAC
 demeurant : BARP

- M. LASSOURREUILLE Patrice
 Conducteur Procédé de Fabrication : MEDA Manufacturing, MERIGNAC
 demeurant : MIOS

- Mme LATASTE Patricia née QUERE
 Programmeur : KSB, GENNEVILLIERS
 demeurant : SAINT-MEDARD-EN-JALLES

- M. LATASTE Thierry
 Agent de Maîtrise : KUEHNE+NAGEL, FERRIERES EN BRIE
 demeurant : BORDEAUX

- M. LAURENT Jean-Claude
 Soudeur : OCCITANIS, BEAUCAIRE CEDEX
 demeurant : FALEYRAS

- Mme LAVAUD Florence née ARDILLER
 Agentde maîtrise superviseur : PRO-BTP, PARIS
 demeurant : CARBON-BLANC

- M. LAVIGNE Frédéric
 Chef de publicité : SAPESO - DRH, BORDEAUX
 demeurant : LAMARQUE

- Mme LE BAIL Sylvie née VIRAC
 Responsable administrative : LAPEYRE-DISTRILAP, MERIGNAC
 demeurant : FARGUES

- Mme LE BOULLEUR DE COURLON Monique
 Technicien Carnets : SAPESO - DRH, BORDEAUX
 demeurant : MERIGNAC

- M. LE GUINER Loïc
 Ingénieur : Herakles - Groupe SAFRAN, SAINT-MEDARD-EN-JALLES
 demeurant : MERIGNAC

- M. LE MEDEC Mickaël
 Chef Après-Vente : SCA SIASO, LE BOUSCAT
 demeurant : BOUSCAT

- M. LE PAGE YVES
DIRECTEUR DE CAISSE : CREDIT MUTUEL ARKEA, LE RELECQ-KERHUON
demeurant : BOURG

- Mme LE ROCH Valérie née GAURIVAUD
Secrétaire : UNSS-SR, BORDEAUX
demeurant : ARTIGUES-PRES-BORDEAUX

- M. LEBORGNE Patrick née LEBORGNE
TECHNICIEN RADIOLOGUE : CEA CESTA, LE BARP
demeurant : AUDENGE

- Mme LEBRUN Monique
Aide Soignante : CMPRF LES GRANDS CHENES, BORDEAUX
demeurant : BORDEAUX

- Mme LECHNER Aline née DOBYREFF
Assistante Principale : M.A.E de la GIRONDE, BORDEAUX CEDEX
demeurant : MARTIGNAS-SUR-JALLE

- Mme LECUYER KARINE née MARCHAND
Technicien Escale Opération : AIR France, MERIGNAC
demeurant : SAINT-AUBIN-DE-MEDOC

- M. LEGAC Michel
Directeur Administratif et Financier : CMPRF LES GRANDS CHENES, BORDEAUX
demeurant : CADAUJAC

- Mme LEGER-NOBILI Elisabeth née LEGER
Masseur-Kinésithérapeute : CMPRF LES GRANDS CHENES, BORDEAUX
demeurant : ARES

- M. LEGROS Pascal
Chauffeur Livreur : GIL FRERES, BORDEAUX CEDEX
demeurant : LE BARP

- Mme LEMAIRE Dominique née PIFFAUD
Rédactrice Recouvrement : GIE GESTION ET SERVICE, MERIGNAC
demeurant : SAINT-MEDARD-EN-JALLES

- M. LENOIR PHILIPPE née LENOIR
CONDUCTEUR DE MACHINE : YVON MAU SA, GIRONDE-SUR-DROPT
demeurant : GIRONDE-SUR-DROPT

- Mme LEROY Nicole
Agent de Collectivité : EHPAD LES COTEAUX, LORMONT
demeurant : BASSENS

- Mme LEROY Sylvie
Inspecteur Assurances Collectives : MMA IARD, LE MANS
demeurant : TALENCE

- M. LESCURE Michel
Cadre bancaire : CREDIT COOPERATIF, NANTERRE
demeurant : BORDEAUX

- M. LESEIGNEUR René
Cuisinier : CMPRF LES GRANDS CHENES, BORDEAUX
demeurant : TALENCE

- M. LETOURNEUR Gilles
Producteur d'Assurances : ALLIANZ VIE, PARIS-LA DEFENSE
demeurant : MARTILLAC

- M. LHERISSON PATRICE
CHAUFFEUR LIVREUR : SGGG SO, MERIGNAC
demeurant : BOSSUGAN

- M. LHEUREUX Thierry
Convoyeur de fonds : LOOMIS FRANCE, PESSAC
demeurant : BIGANOS

- M. LILLET Eric
Négociant en vins : VSS SAS, BORDEAUX
demeurant : BORDEAUX

- Mme LILLET Frédérique
Présentatrice Météo : FRANCE TELEVISIONS AQUITAINE, BORDEAUX
demeurant : BORDEAUX

- M. LIMACHER Jean-Marie née LIMACHER
TECHNICIEN : CEA CESTA, LE BARP
demeurant : BEGLES

- Mme LINKOWSKI Isabelle née FURIATO
Infirmière : EHPAD LES COTEAUX, LORMONT
demeurant : SAINT-CAPRAIS-DE-BLAYE

- M. LLAMBRICH Gilles
Ingénieur d'Affaires : COFELY SUD-OUEST - Agence Garonne, LORMONT
demeurant : CASTELNAU-DE-MEDOC

- M. LOBRE Pascal
Maître de Chai : VSS SAS, BORDEAUX
demeurant : BORDEAUX

- M. LOHSE Benoit
Ingénieur Technico -Commercial : XEROX, LA PLAINE ST DENIS CEDEX
demeurant : LE TAILLAN-MEDOC

- Mme LOPEZ BRIGITTE
EMPLOYEE COMMERCIALE : SAS ALTIS, LA TESTE-DE-BUCH
demeurant : TESTE-DE-BUCH

- Mme LOPEZ BRIGITTE
CONSEILLER EMPLOI : POLE EMPLOI, BORDEAUX
demeurant : BOUSCAT

- M. LORENZO MARCIAL
RESPONSABLE SIERH PAIE & GT : STEF TRANSPORT, BEGLES
demeurant : BORDEAUX

- Mme LORMEAU Nadine née LAPEYRE
Employée de Bureau : APRIA R.S.A., MONTREUIL
demeurant : LOUCHATS

- Mme LOTTE Annie née PETREGNE
Responsable Administration des Ventes : VSS SAS, BORDEAUX
demeurant : LACANAU

- M. LOVATO Philippe
Chef de chantier : NAVARRA TS, PESSAC
demeurant : PESSAC

- Mme LUBET Sabine
Secrétaire Commerciale : DAL'ALU, BEAUTIRAN
demeurant : ISLE-SAINT-GEORGES

- Mme LUCAS Nathalie
Comptable : AUCHAN, VILLENEUVE-D'ASCQ
demeurant : MACAU

- Mme LUCMALLE Florence
Agent d'Accueil EDF-GDF : E.D.F.- G.D.F., MONTREUIL
demeurant : MERIGNAC

- Mme LUMON Pierrette née GENE
Chargée d'Engagements Financiers : GIE GESTION ET SERVICE, MERIGNAC
demeurant : SAINT-ANTOINE

- M. LUNARDELLI Dominique
Conducteur de Travaux : ETDE TP RESEAUX, SAINT-HERBLAIN
demeurant : PESSAC

- Mme LUTARD Corinne née RUSCH
Aide Soignante : MAISON DE RETRAITE PUBLIQUE D'AMBES, AMBES
demeurant : SAINT-GIRONS-D'AIGUEVIVES

- Mme LYAZIDI Mouna
Déléguée commerciale : POPYRUS, PANTIN CEDEX
demeurant : LE TAILLAN-MEDOC

- M. MABILLE Bertrand
Opérateur en traitements administr et documentair : GESTFORM, MERIGNAC
demeurant : MERIGNAC

- Mme MACARY Françoise
Employée de Banque : SOCIETE GENERALE, PARIS
demeurant : BORDEAUX

- Mme MADIOT Annie née TOURNOIS
Technicienne Assurances : AXA CONSEIL, PARIS-LA DEFENSE
demeurant : GUJAN-MESTRAS

- Mme MAILLET Marie-Françoise née GAUDET
Assistante communication : GIE GRIFE, BORDEAUX
demeurant : MERIGNAC

- Mme MAINGRE Marie-Hélène née RIVOT
Gestionnaire RO/RC : MUTUELLE NATIONALE des HOSPITALIERS, AMILLY
demeurant : LE HAILLAN

- M. MAIORANA Serge
Imprimeur : MONDI LEMBACEL, SAINT-JEAN D'ILLAC
demeurant : PESSAC

- Mme MAISONNEUVE Véronique née GLEYAL
Conseiller commercial : COFINOGA, MERIGNAC
demeurant : SAINTE-EULALIE

- M. MALET Philippe
Responsable Achats Vrac : SOVEX WOLTNER, CARBON-BLANC
demeurant : LE GE-CAP-FERRET

- Mme MALIE Marie-Josée née GREGOIRE
Hôtesse de Caisse Accueil : E.LECLERC, PESSAC
demeurant : LE PIAN-MEDOC

- M. MALLET Catherine née PIERRE
Hôtesse de caisse : E.LECLERC, PESSAC
demeurant : PAREMPUYRE

- Mme MALMANCHE Nadège née SIMONNET
Préparatrice de Commande : BRICODEAL SOLUTIONS, BORDEAUX
demeurant : BASSENS

- Mme MALPEL Geneviève
Secrétaire de Pôle : Institut Français de la Vigne et du Vin, 30240 LE GRAU DU ROI
demeurant : MERIGNAC

- Mme MALY Muriel
Coordinateur ACE : CHUBB Sécurité, CERGY-PONTOISE
demeurant : LE GE-CAP-FERRET

- Mme MANZANO Sophie née LACAMPAGNE
Manager commercial : GROUPE CASINO, SAINT-ETIENNE
demeurant : AUDENGE

- M. MARADEIX Jean
Responsable Domaine Logistique : GROUPAMA SA- DRH groupe, PUTEAUX
demeurant : BORDEAUX

- Mme MARC Sandrine née ESTEVE
Souscripteur Assurances : AXA FRANCE, NANTERRE
demeurant : SAINT-JEAN-D'ILLAC

- M. MARCHAND Guy
Chargé d'Affaires : MABEO Industries, BOURG EN BRESSE
demeurant :

- M. MARCINKOWSKI Joel
Ouvrier polyvalent : COMPAGNIE DES JUS DE MARMANDE, MARMANDE
demeurant : HURE

- Mme MARCO Nathalie née HAZERA
Comptable : COFINOGA, MERIGNAC
demeurant : BLANQUEFORT

- M. MARES GILBERT
 CADRE TECHNIQUE : DASSAULT AVIATION MERIGNAC, MERIGNAC
 demeurant : MARTIGNAS-SUR-JALLE

- Mme MARETS Dominique née PAYSAN
 Chargée d'Engagement Financier : GIE GESTION ET SERVICE, MERIGNAC
 demeurant : BORDEAUX

- M. MARGUILLARD Daniel
 GARDIEN : CHOCOLATERIE D AQUITAINE, BEGLES
 demeurant : ISLE-SAINT-GEORGES

- M. MARQUAND Frédéric
 Manager Métier : CARREFOUR-Service Paie, MERIGNAC
 demeurant : CARCANS

- M. MARRARO Didier née MARRARO
 Employé : Apprentis d'Auteuil, BLANQUEFORT
 demeurant : BLANQUEFORT

- M. MARRASSE Gilbert née MARRASSE
 TECHNICIEN SUPERIEUR : CEA CESTA, LE BARP
 demeurant : ARES

- Mme MARTEAU Josiane née CHAPOUIL
 Aide Soignante : CMPRF LES GRANDS CHENES, BORDEAUX
 demeurant : SAINT-MEDARD-EN-JALLES

- M. MARTIN Alain
 Agent EDF : EDF CNPE du BLAYAIS, BRAUD-ET-SAINT-LOUIS
 demeurant : EYRANS

- M. MARTIN FREDERIC née MARTIN
 AGENT METHODE : SMURFIT KAPPA, SAINT-SEURIN-SUR-L'ISLE
 demeurant : PETIT-PALAIS-ET-CORNEMPS

- Mme MARTIN Katia née SURAULT
 Chargée d'Engagement Financier : GIE GESTION ET SERVICE, MERIGNAC
 demeurant : SAINT-JEAN-D'ILLAC

- Mme MARTIN Pascale
 Souscripteur : AXA FRANCE, NANTERRE
 demeurant : LE HAILLAN

- M. MARTINET Gérard
 Cadre commercial : ETS ROSTAING, VILLIEU
 demeurant : LA TESTE-DE-BUCH

- Mme MARVIE Véronique née FLUMIANI
 Gestionnaire données de base : SCASO, CESTAS
 demeurant : ARSAC

- Mme MASSIAH Catherine
 Chargée de Mission Académique : CCI Bordeaux, BORDEAUX
 demeurant : TALENCE

- M. MASSINON Dimitri
 Pilote de Ligne : AIR FRANCE, ROISSY-CHARLES DE GAULLE
 demeurant : GUJAN-MESTRAS

- M. MASSON Denis
 Chargé de Marketing : GIE GESTION ET SERVICE, MERIGNAC
 demeurant : SAINT-HIPPOLYTE

- Mme MATSA Carole
 Secrétaire : CMPRF LES GRANDS CHENES, BORDEAUX
 demeurant : BORDEAUX

- M. MATTOCKS Frank
 Responsable Informatique : SIBLU VILLAGES, PESSAC
 demeurant : LEOGNAN

- Mme MAURY Sylvie
 Agent Administrateur : MAISON DE SANTE PROTESTANTE BAGATELLE, TALENCE
 demeurant : GRADIGNAN

- Mme MAYMO HELENE née JAY
 TECHNICIEN DE PRESTATIONS : CPAM DE LA GIRONDE, BORDEAUX
 demeurant : CAMBLANES-ET-MEYNAC

- M. MAZUQUE Jean
 Agent d'Aprovisionnement : BRICODEAL SOLUTIONS, BORDEAUX
 demeurant : CENON

- Mme MEHEUX Sylvie née BESNARD
 Régleur sinistres corporels : AXA FRANCE, NANTERRE
 demeurant : CESTAS

- Mme MEMPHIS Florence
 Aide soignante : CMPRF LES GRANDS CHENES, BORDEAUX
 demeurant : BASSENS

- M. MENARD Arnaud
 Technicien : FOURNIE GROSPAUD BORDEAUX, MERIGNAC
 demeurant :

- Mme MENAUT MARIELLE née LACASSAGNE
 COMPTABLE : ORION ENGINEERED CARBONS SAS, BORDEAUX
 demeurant : TABANAC

- Mme MENESPLIER Yolande née TAMARELLE
 Secrétaire Administrative : CNPA, BORDEAUX
 demeurant : MERIGNAC

- M. MEPILLAT Gérard
 Gestionnaire Risque et Fraude : GIE GESTION ET SERVICE, MERIGNAC
 demeurant :

- M. MERAT FABIEN
 INGENIEUR INFORMATIQUE : ALEMA AUTOMATION, MERIGNAC
 demeurant : MERIGNAC

- M. MERLET Henri
 Chef de Projet : GTM - SUD-OUEST TP/GC, MERIGNAC
 demeurant :

- Mme MESPLET Martine
 Secrétaire-Hôtesse d'accueil : INFA, GRADIGNAN
 demeurant : EYSINES

- M. MESURE DAVID
 TECHNICIEN DE RECHANGES : DASSAULT AVIATION MERIGNAC, MERIGNAC
 demeurant : AUDENGE

- Mme MEYER Nathalie née HERAUD
 Secrétaire : APRIA R.S.A., MONTREUIL
 demeurant : BORDEAUX

- M. MEYNARD André
 Chauffeur : ,
 demeurant : BELIN-BELIET

- M. MEYNET GILLES
 CHEF DE SECTEUR : DALKIA ATLANTIQUE, BRUGES
 demeurant : AMBARES-ET-LAGRAVE

- M. MICHALIK PHILIPPE née MICHALIK
 MAGASINIER VENDEUR : SCDPR, CESTAS
 demeurant : BRUGES

- M. MICHELET Didier
 Directeur Ressources Humaines : GRAND PORT MARITIME de BORDEAUX, BORDEAUX
 demeurant : BORDEAUX

- Mme MINICELLE Véronique
 Employée de Gestion : VEOLIA PROPLETE AQUITAINE, FLOIRAC
 demeurant : BORDEAUX

- M. MIRANDE Franck
 Directeur Edition : IT-CE-CGE TECHNOLOGIES, BRUGES
 demeurant :

- M. MISS Xavier
Cadre position 2 : PHILIPS FRANCE, SURESNES
demeurant : BORDEAUX

- M. MOCAER Denis née MOCAER
: HERAKLES, LE HAILLAN
demeurant : BORDEAUX

- Mme MOMAS Nathalie
Secrétaire : COFINOGA, MERIGNAC
demeurant : BEGLES

- M. MOMMESSIN Jean-Michel
Europe/Africa Card Opérations Manager : ESSO S.A.F., COURBEVOIE
demeurant : PESSAC

- Mme MONDON Josette née LE BRUN
Cadre Administrative : CMPRF LES GRANDS CHENES, BORDEAUX
demeurant : LE TAILLAN-MEDOC

- M. MONGE Roger
Contremaître mécanicien : GRAND PORT MARITIME de BORDEAUX, BORDEAUX
demeurant : LE PIAN-MEDOC

- M. MONGES Dominique
Responsable Exploitation Surf : GDF SUEZ ENERGIE SERVICES-COFELY, CANEJAN
demeurant : LANGON

- Mme MONNOT CLAUDE née EYMAS
MAGASINIER : SCDPR, CESTAS
demeurant : BRUGES

- Mme MONS Micheline née SOURGEN
Employée de commerce : SARL CLOCHETTE, ARCACHON
demeurant : LA TESTE-DE-BUCH

- M. MORANDIERE Eric
Cuisinier : HOTEL RESTAURANT DETREE, BORDEAUX
demeurant : PODENSAC

- Mme MOREAU Ariane née BENNE
Responsable Admainistratif RH : SAPESO - DRH, BORDEAUX
demeurant : BORDEAUX

- Mme MOREL Magalie
Responsable Grands Comptes : BNP PARIBAS PERSONAL FINANCE, LEVALLOIS PERRET
demeurant : MERIGNAC

- M. MOREL Pascal
APM Sénior : LABORATOIRE GLAXOSMITHKLINE, MARLY-LE-ROI
demeurant : GRADIGNAN

- M. MORIZOT Cyrille
Responsable atelier : SAICA PACK, MERIGNAC
demeurant : MERIGNAC

- M. MORLET Jean-Claude
Technicien Maintenance Mécanique : SAPESO - DRH, BORDEAUX
demeurant : FLOIRAC

- M. MORNON Daniel
Ouvrier viticole : SCEA DOMAINE DU NOBLET, PUGNAC
demeurant : TAURIAC

- Mme MOROTE Christiane née SIREY
Technicienne de Laboratoire : SELARL RCLRP, BORDEAUX
demeurant : MERIGNAC

- Mme MOTARD Marie-Line née BRADZIL
Assistante Administrative et commerciale : TOUPARGEL, CIVRIEUX-D'AZERGUES
demeurant : POMPIGNAC

- M. MOUCHES Jean-Claude
Agent de fabrication : STRADAL, BERGERAC
demeurant : PODENSAC

- Mme MOUTON Corrine née DUPRAT
Aide Soignante : AAPAM, BLAIGNAN
demeurant : SAINT-YZANS-DE-MEDOC

- M. MURA Gérard
Brancardier : CMPRF LES GRANDS CHENES, BORDEAUX
demeurant : SAINT-JEAN-D'ILLAC

- M. NART Christophe
Cadre commercial : PERNOD, CRETEIL
demeurant : CESTAS

- Mme NAUD Viviane née TOULLEC
Gestionnaire clientèle professionnel : CAISSE EPARGNE AQUITAINE POITOU-CHARENTE, BORDEAUX
demeurant : CENAC

- Mme NEDELEC Yasmina née BENKAID
CRAC : Mutuelle Nationale Territoriale, BORDEAUX
demeurant : EYSINES

- M. NEGRIER Patrick
Chauffeur PL : SARRAZY T.P, CISSAC-MEDOC
demeurant : LESPARRE-MEDOC

- M. NEGUELOUART Pierre
CHAUFFEUR NAVETTE : MAJ ELIS AQUITAINE, BORDEAUX
demeurant : BEGLES

- M. NEU Laurent
Conducteur d'Engins : SARRAZY T.P, CISSAC-MEDOC
demeurant : COUQUEQUES

- M. NICOLAS Raphael
Ouvrier viticole : SCE VIGNOBLES BERNY RAOUL et FILS, PUISSEGUIN
demeurant : SAINT-JEAN-DE-BLAIGNAC

- M. NIOLET Jean-Claude
Conducteur Pupitreux Polyapte : SAPESO - DRH, BORDEAUX
demeurant : POMPIGNAC

- Mlle NOEL Isabelle
Comptable : HOPITAL SUBURBAIN DU BOUSCAT, LE BOUSCAT
demeurant : PAREMPUYRE

- M. NORMAND Olivier
Manutentionnaire : CMPRF LES GRANDS CHENES, BORDEAUX
demeurant : FLOIRAC

- M. OCCHIONERO Stéphane
Chef d'Equipe : ENDEL, NANTES
demeurant : MARTILLAC

- M. ORMANCEY Denis
Ingénieur : THALES AVIONIC, LE HAILLAN
demeurant : SAINT-MEDARD-EN-JALLES

- M. ORO JOSE née ORO
VENDEUR PIECES DE RECHANGE : SCDPR, CESTAS
demeurant : MARTILLAC

- M. PALOS LADEIRO Alfredo
Ouvrier qualifié conducteur d'engins : NOVELLO et Cie S.A., BORDEAUX
demeurant : LE TAILLAN-MEDOC

- Mme PANAVIERES Béatrice née RICHARD
Gérante adjointe : COMPASS GROUP FRANCE, CHATILLON
demeurant : AMBARES-ET-LAGRAVE

- Mme PARENT Laurence née ROUX
Assistante de Direction : HOPITAL SUBURBAIN DU BOUSCAT, LE BOUSCAT
demeurant : BORDEAUX

- M. PASQUIER PHILIPPE
INGENIEUR : DASSAULT AVIATION MERIGNAC, MERIGNAC
demeurant : SAINT-MEDARD-EN-JALLES

- Mme PATANCHON Claire née DARLET
Comptable : VSS SAS, BORDEAUX
demeurant : BORDEAUX

- Mme PATANCHON Nathalie née WEISS
Gestionnaire Administratif : GIE GESTION ET SERVICE, MERIGNAC
demeurant : MERIGNAC

- Mme PAUGAM Véronique née COROLLER
Cadre en Assurances : GROUPAMA SA- DRH groupe, PUTEAUX
demeurant : MARTIGNAS-SUR-JALLE

- M. PAUL Régis
Assistant de Prévention EDF-GDF : E.D.F.- G.D.F., MONTREUIL
demeurant : BEGLES

- Mme PAUQUET Florence née BUY
Chargée de système d'Informations : GIE GESTION ET SERVICE, MERIGNAC
demeurant : PESSAC

- M. PAUQUET Thierry
Technicien : EDF CNPE du BLAYAIS, BRAUD-ET-SAINT-LOUIS
demeurant : SAINT-GENES-DE-BLAYE

- M. PAVIN Didier
Responsable Immobilier : LCL - LE CREDIT LYONNAIS, VILLEJUIF
demeurant : SAINT-AUBIN-DE-MEDOC

- M. PEETERS Philippe
Comptable : COFINOGA, MERIGNAC
demeurant : MARTIGNAS-SUR-JALLE

- M. PEL Christian
Mécanicien : ENTREPOTS VINICOLES D'AMBARES, CARBON-BLANC
demeurant : VAYRES

- Mme PELLERIN Nicole
Aide Soignante : CSSR LES LAURIERS, LORMONT
demeurant : AMBES

- Mlle PELTIER CATHERINE
SECRETAIRE DE DIRECTION : GIRONDE HABITAT, BORDEAUX
demeurant : BOUSCAT

- M. PENAIN Franck
Rédacteur Technique : KSB SAS, GRADIGNAN
demeurant : YVRAC

- Mme PENIN Sabine née CARPENTIER
Chargée de Clientèle : BNP PARIBAS LEASE GROUP, MARSEILLE
demeurant : BEAUTIRAN

- M. PENISSARD Jean-Marc
Gestionnaire Administratif : GIE AGIRC - ARRCO, GRADIGNAN
demeurant : BEAUTIRAN

- M. PERDRIGE François
Manager APV : RENAULT TRUCKS SAS-HRSC, VENISSIEUX
demeurant : SAINT-GENES-DE-FRONSAC

- Mme PERE -ESCAMPS Janine née DUPLECH
Gestionnaire en Assurances : GROUPAMA GAN VIE -CSP PAYE, PARIS LA DEFENSE CEDEX
demeurant : BORDEAUX

- Mme PEREIRA MATIAS Sandrine née TARTAUD
Responsable client : AIR FRANCE, ROISSY-CHARLES DE GAULLE
demeurant : CARCANS

- Mme PEREZ Claudine née JACKEL
Hôtesse de caisse : SIMPLY MARKET-ATAC, JOUY EN JOSAS CEDEX
demeurant : CANTENAC

- M. PEREZ Jean-Christian
Employé : GRANDS VINS de GIRONDE, SAINT-LOUBES
demeurant : SAINT-LAURENT-D'ARCE

- M. PEREZ Stéphane
Agent de Fabrication : GETRAG FORD, BLANQUEFORT
demeurant :

- M. PERIER François
Assitant Chef de Chantier : SOLTECHNIC AQUITAINE, BRUGES
demeurant : FLOIRAC

- Mme PERSELLO Maud
Secrétaire d'Unité : SOGERES, BOULOGNE-BILLANCOURT
demeurant : LE BOUSCAT

- Mme PESSANT Viviane née CHAUMON
Secrétaire médicale : SELARL RCLRP, BORDEAUX
demeurant : BORDEAUX

- M. PETIT Olivier
Comptable : CMPRF LES GRANDS CHENES, BORDEAUX
demeurant : MERIGNAC

- M. PETITPIERRE Marc
Ingénieur : O.P.P.B.T.P. COMITE NATIONAL, BOULOGNE-BILLANCOURT
demeurant : BORDEAUX

- M. PETROU Bruno
Ouvrier de Conditionnement : VIGNOBLES ANDRE LURTON, GREZILLAC
demeurant : FRONTENAC

- Mme PEYRAUD Véronique née DAMAS
Hôtesse de l'air : AIR FRANCE, ROISSY-CHARLES DE GAULLE
demeurant : LACANAU

- M. PIERRONNE François née PIERRONNE
INGENIEUR : CEA CESTA, LE BARP
demeurant : PESSAC

- Mme PILATI-BORDET Sandrine née PILATI
Conseiller Recouvrement Judiciaire : GIE GESTION ET SERVICE, MERIGNAC
demeurant : BORDEAUX

- M. PINCHAULT Yves née PINCHAULT
: HERAKLES, LE HAILLAN
demeurant : BORDEAUX

- M. PINCON Jacques
Délégué Pharmaceutique : SANOFI-AVENTIS France, PARIS
demeurant : BONNETAN

- Mme PINEAUD Lydie
Secrétaire Médicale : CMPRF LES GRANDS CHENES, BORDEAUX
demeurant : BASSENS

- Mme PIRON Chrystelle née PIRON
Manager SAV : SAV AUCHAN METROPOLE NORD, VILLENEUVE-D'ASCQ
demeurant : EYSINES

- M. PIRON Jean-Michel
Ouvrier d'entretien : CMPRF LES GRANDS CHENES, BORDEAUX
demeurant : BORDEAUX

- M. POTEL Stéphane
Directeur Adjoint : UGC CINE CITE, NEUILLY-SUR-SEINE
demeurant : PESSAC

- M. POTIN Michel
Cariste : GRANDS VINS de GIRONDE, SAINT-LOUBES
demeurant : CEZAC

- Mlle POTTIN NATHALIE
TECHNICIENNE : POLE EMPLOI, BORDEAUX
demeurant : MIOS

- M. POUCHARD Eric
Automaticien : GETRAG FORD, BLANQUEFORT
demeurant :

- M. POULAIN Philippe
Mécanicien automobile : GAP AUTOMOTIVE, LIBOURNE
demeurant : PRIGNAC-ET-MARCAMPS

- M. POURRERE Eric
Généalogiste : COUTOT ROEHRIG, PARIS
demeurant : MARCHEPRIME

- Mme POUYSEGUR Chantal
Coordinatrice Fonctionnelle : GIE GESTION ET SERVICE, MERIGNAC
demeurant : MERIGNAC

- M. PREVOST Jean-Pierre
Responsable Développement Secteur : HEINEKEN ENTREPRISE, RUEIL MALMAISON
demeurant : CREON

- M. PRIEUR Philippe
Régisseur de Scène : MERIGNAC GESTION EQUIPEMENT, MERIGNAC CEDEX
demeurant : PESSAC

- Mme PRIGENT Sylvie
Aide Soignante : CMPRF LES GRANDS CHENES, BORDEAUX
demeurant : MERIGNAC

- M. PRIVAT ERIC née PRIVAT
CHEF ATELIER : SMURFIT KAPPA, SAINT-SEURIN-SUR-L'ISLE
demeurant : PEINTURES

- M. PROUST FREDERIC née PROUST
TECHNICIEN ATELIER : SAFT, BORDEAUX
demeurant : PAREMPUYRE

- M. PROVO Lionel
Agent Technique de Production : MONDI LEMBACEL, SAINT-JEAN D'ILLAC
demeurant : PESSAC

- M. PUERTO Bonifacio
Afficheur : CLEAR CHANNEL FRANCE, BRUGES
demeurant : SAINT-MEDARD-EN-JALLES

- Mme PUNTOUS Sylvie née FERRER
Cadre : Apprentis d'Auteuil, BLANQUEFORT
demeurant : HAILLAN

- M. PUTCRABEY Olivier
: PEROLO SAS, BLAYE
demeurant : CARS

- Mme PYLON Marie-Pierre née BERNIARD
Agent de Fabrication : DOSATRON, TRESSSES
demeurant : CESTAS

- M. QUASTANA PHILIPPE
MANAGER DE RAYON : SODIL S.A.S., LESPARRE-MEDOC
demeurant : LESPARRE-MEDOC

- M. QUEMENER Herman
Directeur d'Agence : OGF, PARIS
demeurant : LIBOURNE

- M. QUENEUILLE ALAIN
CHARGE DE DEVELOPPEMENT : REXEL France, MERIGNAC
demeurant : PESSAC

- M. QUINTON Richard
Gestionnaire clientèle professionnel : CAISSE EPARGNE AQUITAINE POITOU-CHARENTE, BORDEAUX
demeurant : BORDEAUX

- M. QUIQUINE Thierry
Chaudronnier-soudeur : Herakles - Groupe SAFRAN, SAINT-MEDARD-EN-JALLES
demeurant : CABANAC-ET-VILLAGRAINS

- Mme RAFFALLI Valérie née BOSCH
Directeur Agence : CAISSE EPARGNE AQUITAINE POITOU-CHARENTE, BORDEAUX
demeurant : AMBARES-ET-LAGRAVE

- M. RAGEOT Franck
 Chef d'Equipe en Logistique : AUCHAN LOGISTIQUE, BLANQUEFORT
 demeurant : SAINT-CHRISTOLY-DE-BLAYE

- M. RAGON Patrice
 Inspecteur Régleur : ACM GIE, STRASBOURG CEDEX 9
 demeurant : SAINT-MEDARD-D'EYRANS

- M. RAGUET Jean-Claude
 Vendeur Pièces PRA : GAP VI, BRUGES
 demeurant : CASTILLON-LA-BATAILLE

- M. RAMON Pierre
 Délégué Médical : SANOFI-AVENTIS France, PARIS
 demeurant : SAINTE-TERRE

- M. RANSAC JEAN LUC
 CHEF D'EQUIPE : SGGG SO, MERIGNAC
 demeurant : PESSAC

- M. RAPHAEL Eric
 Cuisinier : HOPITAL SUBURBAIN DU BOUSCAT, LE BOUSCAT
 demeurant :

- M. RAPHANAUD Jean-Yves
 Membre du Comité de Direction : CASINO D'ARCACHON, ARCACHON
 demeurant : LA TESTE-DE-BUCH

- M. RASFA Aissa
 Soudeur : GRAND PORT MARITIME de BORDEAUX, BORDEAUX
 demeurant : SADIRAC

- Mme RAVELOJAONA Voahangy née RAJERISOANIRINA
 Aide Soignante : UGECAM AQUITAINE, BORDEAUX
 demeurant : TALENCE

- Mme REAU SYLVIANE née LE MEUR
 CONSEILLER EMPLOI : POLE EMPLOI, BORDEAUX
 demeurant : TAILLAN-MEDOC

- Mme REBILLOU Stéphanie née BUORO
 Responsable Accès et Stationnement : AEROPORT DE BORDEAUX, MERIGNAC
 demeurant : SAUTERNES

- Mme REMY Myriam née CHIAROTTO
 Emplé de Banque : BNP PARIBAS - RH-, 92800 PUTEAUX
 demeurant : LE BOUSCAT

- Mme RESSI Danielle née MOUYEN
 Agent Technique SDA : APRIA R.S.A., MONTREUIL
 demeurant : CAMBLANES-ET-MEYNAC

- Mme REUMAUX Valérie née GERMAIN
 Attachée Commerciale Grands Comptes : LYRECO FRANCE, MARLY
 demeurant : LE BOUSCAT

- Mme REVOL Virginie
 Chargée de clientèle : GIE GESTION ET SERVICE, MERIGNAC
 demeurant : LISTRAC-MEDOC

- M. REY Sylvain
 Conseiller bancaire : HSBC FRANCE, PARIS
 demeurant : BORDEAUX

- Mme REY Valérie née PELETAN
 Employée de Bureau : GIE GESTION ET SERVICE, MERIGNAC
 demeurant : SAINT-JEAN-D'ILLAC

- M. RIALS David
 Responsable Administratif : COLAS SUD-OUEST, FLOIRAC
 demeurant : TRESSES

- M. RIAT Omar
 Mécanicien : Société BACQUEYRISSES S.A., BRUGES
 demeurant : BLANQUEFORT

- M. RIBET Patrick
Dessinateur Projeteur Chef de groupe : INGEROP CONSEIL INGENIERIE, MERIGNAC
demeurant : TALENCE

- Mme RIBETTE Patricia née BIROT
Chef comptable : GRAND PORT MARITIME de BORDEAUX, BORDEAUX
demeurant : BORDEAUX

- Mme RICARD Bernadette née CAMOU- JUNCAS
Attachée commerciale : BOLLORE ENERGIE, VAUCRESSON
demeurant : LE TAILLAN-MEDOC

- Mme RICAUD MARIE PIERRE
RESPONSABLE MERCHANDISING : CASTORAMA, VILLENAVE-D'ORNON
demeurant : VILLENAVE-D'ORNON

- Mme RICHECOEUR Caroline née CHEVALIER
Coordinatrice Opérationnelle : COFINOGA, MERIGNAC
demeurant : MARTIGNAS-SUR-JALLE

- Mme RIEUPEYROUX Annie née QUEYRET
Cadre : AXA FRANCE, NANTERRE
demeurant : SAINT-MEDARD-EN-JALLES

- M. RIVAILLON Laurent
Architecte Logiciel Senior : THALES AVIONIC, LE HAILLAN
demeurant : GUJAN-MESTRAS

- Mme RIVAL Roxane
Secrétaire : NATH JOHNSTON et Fils, BORDEAUX
demeurant : BORDEAUX

- Mme RIVET Gracie
Approvisionnement : BRICODEAL SOLUTIONS, BORDEAUX
demeurant : SAINT-MEDARD-EN-JALLES

- Mme ROBERTEAU Marie-José née DUCASSE
Agent d'entretien : SAEMCIB, BEGLES
demeurant : PESSAC

- M. ROBIN Ludovic
Technicien de Maintenance : COFELY SUD-OUEST - Agence Garonne, LORMONT
demeurant : SAINT-MARIENS

- M. ROBIN Xavier
Ajusteur : DASSAULT AVIATION, MARTIGNAS-SUR-JALLE
demeurant :

- Mme ROBINET Marjorie née MACABIAU
Agent Service Hospitalier : CMPRF LES GRANDS CHENES, BORDEAUX
demeurant : MERIGNAC

- M. ROCHE Didier
Chef de Projet : LYONNAISE DES EAUX - ER BORDEAUX GUYENNE, BORDEAUX
demeurant : SAINT-MEDARD-EN-JALLES

- M. RODIER Jean-Pierre
Attaché commercial : GROUPE ZANNIER PRESTATIONS, TROYES
demeurant : LEOGNAN

- M. RODRIGUES Abel
Technicien Expert Auto : SCA SIASO, LE BOUSCAT
demeurant : BOUSCAT

- Mme RODRIGUEZ Laure
Chef d'Equipe Accueil Adjoint : UGC CINE CITE, NEUILLY-SUR-SEINE
demeurant : BORDEAUX

- Mme ROMERO Nicole née ROUCHOU
Assistante Technique : OGEGAD, BORDEAUX
demeurant : MERIGNAC

- M. ROMERO Stéphane
RESPONSABLE RECEPTION : TFE Bordeaux, BEGLES
demeurant : SOUSSANS

- M. RONCAJOLO PATRICE
DIRECTEUR D'AGENCE : Banque Populaire ACA, LIMOGES
demeurant : CENAC

- M. ROQUE Alain née ROQUE
INGENIEUR : CEA CESTA, LE BARP
demeurant : TESTE-DE-BUCH

- Mme ROQUIN Nadja née ROQUIN
TECHNICIEN DE RECHERCHE : CEA CESTA, LE BARP
demeurant : PESSAC

- Mme ROS MARIE CHANTAL
VENDEUSE ALIMENTAIRE : SAS ALTIS, LA TESTE-DE-BUCH
demeurant : TESTE-DE-BUCH

- Mme ROUAH Dominique née MASSE
Manipulatrice en Radiologie : CMPRF LES GRANDS CHENES, BORDEAUX
demeurant : LE PIAN-MEDOC

- M. ROUCHOUT JEAN LUC
Gestionnaire des services généraux : Régime Social des Indépendants, BRUGES
demeurant : CARRIGNAN-DE-BORDEAUX

- M. ROUCHY Christophe
Automaticien : Herakles - Groupe SAFRAN, SAINT-MEDARD-EN-JALLES
demeurant : PIAN-MEDOC

- M. ROUGEVIN Stéphane
Opérateur de Production : MEDA Manufacturing, MERIGNAC
demeurant : SAINT-MEDARD-EN-JALLES

- Mme ROUGIER MARTINE
CHARGE D'AFFAIRES CLIENTELE : GAZ DE BORDEAUX, BORDEAUX
demeurant : BASSENS

- M. ROUIN Bruno
Gardien d'Immeubles : DOMOFRANCE, BORDEAUX
demeurant : PAREMPUYRE

- Mme ROUSSEAU Corinne
Assistante de Direction : SATELEC - ACTEON, MERIGNAC
demeurant : SAINT-MORILLON

- M. ROUSSEL Annie
Employée de banque : LCL - LE CREDIT LYONNAIS, VILLEJUIF
demeurant : TALENCE

- M. ROUXEL PHILIPPE
DIRECTEUR DEPARTEMENTAL : CREDIT MUTUEL ARKEA, LE RELECQ-KERHUON
demeurant : PESSAC

- Mme ROUXEL Valérie née TOUS
Directrice Adjointe : HOPITAL SUBURBAIN DU BOUSCAT, LE BOUSCAT
demeurant : PESSAC

- Mme RUIZ Béatrice née DEVAUCHELLE
Technico-commercial : HAGER GROUP, CROLLES
demeurant : CARS

- M. RULMONT Eric
Chef de Production : SOGERES, BOULOGNE-BILLANCOURT
demeurant : SAINT-MEDARD-EN-JALLES

- Mme RUMMENS Dominique
Employée : DASSAULT AVIATION, MARTIGNAS-SUR-JALLE
demeurant : CARCANS

- M. SABINOTTO Philippe
Cadre Analyste d'Exploitation Informatique : INFORMATIQUE CDC, ARCUEIL
demeurant : LUDON-MEDOC

- Mme SAINT GEORGE Christine
Gestionnaire Administratif : COFINOGA, MERIGNAC
demeurant : LE BOUSCAT

- Mme SAINT GERMAIN Josiane
Réceptionniste : VSS SAS, BORDEAUX
demeurant : LE BOUSCAT

- M. SAJET Cyrille
Responsable Commercial Régional : GEODIS CALBERSON AQUITAINE, BRUGES
demeurant : LE BOUSCAT

- M. SALACROUP Bernard
Inspecteur d'Assurances : ALLIANZ - DRH-CI, PARIS
demeurant : BORDEAUX

- M. SALBRAT Patrick
Cadre de banque : Groupe CIC,
demeurant : BORDEAUX

- Mme SALLIO Frédérique née BOURY
Chargée de Système d'Information : COFINOGA, MERIGNAC
demeurant : ANDERNOS-LES-BAINS

- M. SALMON Thierry
Ingénieur : ASTRUM, SAINT-MEDARD-EN-JALLES
demeurant : TAILLAN-MEDOC

- Mme SALVADORI Anna
Aide Soignante : CMPRF LES GRANDS CHENES, BORDEAUX
demeurant : MERIGNAC

- Mme SAMIT Patricia
Employée de banque : BNP PARIBAS - RH-, 92800 PUTEAUX
demeurant :

- M. SAN JOSE Christophe
CHAUFFEUR : TFE Bordeaux, BEGLES
demeurant : SAINT-ANDRE-DE-CUBZAC

- Mme SANCHEZ Marie-France née JOGEIX
Conseiller Commercial : COFINOGA, MERIGNAC
demeurant : MERIGNAC

- M. SANCHEZ Rafael née SANCHEZ
: HERAKLES, LE HAILLAN
demeurant : TALENCE

- M. SANE Bacary
Poseur : SOGEA SUD-OUEST HYDRAULIQUE, PESSAC
demeurant : BORDEAUX

- M. SANGUINET Jean-Yves
Préparateur : GRAND PORT MARITIME de BORDEAUX, BORDEAUX
demeurant : BRUGES

- M. SANS Emmanuel
Magasinier Cariste : LABENNE ROUGIER, VILLENAVE-D'ORNON
demeurant : MERIGNAC

- M. SANTIAGO Christophe
Magasinier : SAINT-MACLOU, WATTRELOS
demeurant : MERIGNAC

- Mme SANZ DE GALDEANO SYLVIE
VENDEUSE EXPERTE : CASTORAMA, VILLENAVE-D'ORNON
demeurant : VILLENAVE-D'ORNON

- Mme SARRAT Corinne née LAPORTE
Adjointe Responsable de Magasin : SARL LE STYLO DES GRANDS HOMMES, BORDEAUX
demeurant : CAMARSAC

- Mme SARRAT Patricia
Assistante Opérations : AQUITANIS, BORDEAUX
demeurant : CAMARSAC

- M. SARRAZIN Alain
Comptable Assistant Principal : SODAREX, BORDEAUX
demeurant : SAINT-GERMAIN-DU-PUCH

- M. SARRAZIN Jean-Pierre
Responsable Développement Commercial : UTC FIRE -SECURITY SERVICES, 95806 CERGY PONTOISE
demeurant : SAINT-MEDARD-EN-JALLES

- M. SARRAZIN Jean-Pierre
Responsable du Développement Commercial : CHUBB Sécurité, CERGY-PONTOISE
demeurant : SAINT-MEDARD-EN-JALLES

- M. SAURINA Georges
Employé : PIGEON, BRUGES
demeurant : BORDEAUX

- Mme SCHIESARI Myriam née DELAVIGNE
Secrétaire logistique : CASTORAMA FRANCE SA, MERIGNAC
demeurant : SAINT-MEDARD-EN-JALLES

- Mme SCHMITTER Françoise née CORREARD
Secrétaire administrative : CMPRF LES GRANDS CHENES, BORDEAUX
demeurant : PESSAC

- M. SCHMITTER GILLES née SCHMITTER
Négociateur Groupes : AIR France, MERIGNAC
demeurant : PESSAC

- M. SECHEPEE PATRICE née SECHEPEE
CHEF DE SERVICE : SCDPR, CESTAS
demeurant : MIOS

- M. SEGONNE Pascal
Conducteur d'Engins : SARRAZY T.P, CISSAC-MEDOC
demeurant : COUQUEQUES

- M. SEGURA Lionel
Chef équipe opérateur : UGC CINE CITE, NEUILLY-SUR-SEINE
demeurant : PESSAC

- M. SENUT Bernard
Attaché Service Clients : TOUPARGEL, CIVRIEUX-D'AZERGUES
demeurant : LES ARTIGUES-DE-LUSSAC

- M. SEPEAU Jean-Marc
Monteur : KSB SAS,
demeurant :

- Mme SERGENT SYLVIE née SAGOT
HOTESSE SAV : SAS ALTIS, LA TESTE-DE-BUCH
demeurant : TESTE-DE-BUCH

- M. SERREE Ludovic
Mécanicien conducteur d'engins : Société BAT, BASSENS
demeurant : GAURIAGUET

- Mme SERTHELON Isabelle née DROUHIN
Cadre : THALES DIVISION AERONAUTIQUE, PESSAC
demeurant : MERIGNAC

- M. SEURIN Christian
Adjoint Technique service logistique : GRANDS VINS de GIRONDE, SAINT-LOUBES
demeurant : BORDEAUX

- M. SEVIN Arnaud
Agent de Maintenance : SAVELYS, PARIS
demeurant : AUDENGE

- Mme SEVRAIN Michèle née DEVERGARA
Responsable ADV : TNT FRANCE, LYON
demeurant : ANDERNOS-LES-BAINS

- M. SIB Abdelhakim
Responsable de vente : PAGES JAUNES, SEVRES
demeurant : SAINT-MEDARD-EN-JALLES

- M. SICARD Yannick
VRP : DIM, AUTUN
demeurant : LE HAILLAN

- M. SIFRE Philippe
 Directeur Technique : GTM - SUD-OUEST TP/GC, MERIGNAC
 demeurant : MERIGNAC

- Mme SIMONEAU Valérie
 Cadre de Santé Infirmière : MAISON DE SANTE PROTESTANTE BAGATELLE, TALENCE
 demeurant : BORDEAUX

- M. SIMONIN Jean-Luc
 Formateur : AFT - Formation Continue, ARTIGUES-PRES-BORDEAUX
 demeurant : BORDEAUX

- Mme SIREIX Florence née SAUCA
 Cadre d'entreprise : VSS SAS, BORDEAUX
 demeurant : LE BOUSCAT

- Mme SOMBRUN CLAIRE née MERCIER
 CHARG.MISS.ORG.SYS.SOINS : CPAM DE LA GIRONDE, BORDEAUX
 demeurant : LEGE-CAP-FERRET

- Mme SOULARD Véronique née DUREPAIRE
 Employée de Banque : LCL - LE CREDIT LYONNAIS, VILLEJUIF
 demeurant : VILLENAVE-D'ORNON

- M. SOUSA DE ASSUNCAO Alain
 Employé de Banque : SOCIETE BORDELAISE de C.I.C., BORDEAUX
 demeurant :

- Mme SOUVERAIN Annie née BOURGOIN
 Technicien - Assistante Pôle Service Bancaire : BANQUE COURTOIS, TOULOUSE
 demeurant : SAINT-VINCENT-DE-PERTIGNAS

- Mme SPADA Catherine née DE SEGOVIA
 Directeur Régional : ASTRAZENECA, RUEIL-MALMAISON
 demeurant : BORDEAUX

- Mme SUBERVIE Laurence
 Conseillère Recouvrement : GIE GESTION ET SERVICE, MERIGNAC
 demeurant : SALLES

- M. SUDRE Franck
 Responsable d'équipe d'exploitation : COFELY SUD-OUEST - Agence Garonne, LORMONT
 demeurant : SAINT-ANDRE-DE-CUBZAC

- Mme SUDRE Valérie née DIET
 Conseillère Recouvrement : GIE GESTION ET SERVICE, MERIGNAC
 demeurant : SAINT-ANDRE-DE-CUBZAC

- Mme SUIRE Sylvie
 Comptable : SARL EXPERTISE CONSEIL FUSTER COSTES, CENON
 demeurant : GALGON

- M. SYRAS HERVE née SYRAS
 CHEF DE SECTEUR : SMURFIT KAPPA, SAINT-SEURIN-SUR-L'ISLE
 demeurant : ABZAC

- M. TACHOIRES Didier
 Chef d'Equipe Logistique : DUJARDIN S.A, CESTAS
 demeurant : LA TESTE-DE-BUCH

- M. TAMAGNINI Marc
 Technicien Logistique : AXA FRANCE, NANTERRE
 demeurant : LE HAILLAN

- Mme TARBE Marie-Chantal née LOISEL
 Agent de Service : SAMSIC, MERIGNAC
 demeurant : PESSAC

- Mme TARTARIN Sophie née LARUE
 Agent de maîtrise superviseur : PRO-BTP, PARIS
 demeurant : MERIGNAC

- Mme TARTAUD Huguette née TRICAUD
 Locationnaire : MERIGNAC GESTION EQUIPEMENT, MERIGNAC CEDEX
 demeurant : MERIGNAC

- M. TAUDIN Jean
Cuisinier : CCE SNCF, 75 010 PARIS
demeurant : QUEYRAC

- M. TAUZIN Pierre
Cariste : SYSTEME U SUD, LANGON
demeurant : BAZAS

- M. TECCHOIRES Thierry
APM Senior : LABORATOIRE GLAXOSMITHKLINE, MARLY-LE-ROI
demeurant : MARTILLAC

- Mme TEIXEIRA Marie
Hôtesse Hôtelière : COMPASS GROUP FRANCE, CHATILLON
demeurant : FARGUES-SAINT-HILAIRE

- Mme TESSIER Catherine
APM Formateur Régional : LABORATOIRE GLAXOSMITHKLINE, MARLY-LE-ROI
demeurant : BORDEAUX

- M. TESSIER Olivier
Technicien Maintenance Electrique : SAPESO - DRH, BORDEAUX
demeurant : TRESSES

- M. TESSIERAS Christian
INGENIEUR : CEA CESTA, LE BARP
demeurant : CESTAS

- Mme TEURLAY-NICOT Isabelle née TEURLAY
Déléguée Médicale : SANOFI-AVENTIS France, PARIS
demeurant : BEGLES

- Mme TEYSSIER Hélène née COMMET
Aide Soignante : EHPAD LES COTEAUX, LORMONT
demeurant : AMBES

- M. THEOLET Francis
Directeur Technique : Société BACQUEYRISSES S.A., BRUGES
demeurant : SAINT-MEDARD-EN-JALLES

- M. THERONDEL Denis
Ouvrier d'entretien : HOPITAL SUBURBAIN DU BOUSCAT, LE BOUSCAT
demeurant : AUBIE-ET-ESPESSAS

- Mme THILL Chantal née TERREE
Aide Soignante : CMPRF LES GRANDS CHENES, BORDEAUX
demeurant : SAINT-MEDARD-EN-JALLES

- Mme THOCAVEN Christine née BOBIS
Chargée d'Engagements Financiers : GIE GESTION ET SERVICE, MERIGNAC
demeurant : LE HAILLAN

- M. THOMAS Jean-Michel
Chauffeur d'Engins de Travaux Publics : AXIMUM région Sud-ouest, CARBON-BLANC
demeurant : SAINT-LAURENT-MEDOC

- M. TINTILLIER Didier
Technicien de maintenance : VEOLIA PROPRETE AQUITAINE, FLOIRAC
demeurant : BORDEAUX

- M. TONIFIO Gabriel
Employé Libre Service : E.LECLERC, PESSAC
demeurant :

- Mme TORRES Sonia née LOUBINEAU
Employée d'Accueil : SAV AUCHAN METROPOLE NORD, VILLENEUVE-D'ASCQ
demeurant : SAINT-SAVIN

- M. TORTELLA Jean
Ingénieur commercial : RICOH FRANCE SAS, 94150 RUNGIS
demeurant : BRUGES

- Mme TOURNIAIRE CHRYSTELE
assistante de direction : AG2R, BORDEAUX
demeurant : AYGUEMORTE-LES-GRAVES

- Mme TOVENA-PECAULT Isabelle née TOVENA-PECAULT
INGENIEUR : CEA CESTA, LE BARP
demeurant : LEOGNAN

- M. TRACEWSKI Vincent
Contrôleur de Gestion : DBR Lafite, PARIS
demeurant : BORDEAUX

- M. TREMEAU Marc
Gérant salarié : COMPASS GROUP FRANCE, CHATILLON
demeurant : CESTAS

- M. TRIAS Jean-Michel
Chauffeur SPL : DE FOUGIERES François, SAINT-LOUBES
demeurant : SAINTE-EULALIE

- Mme TRINET Christine née CHASSAIGNE
Fiscaliste : ARAPL Aquitaine, BORDEAUX
demeurant : PESSAC

- Mme TRISCOS Martine
Locationnaire : MERIGNAC GESTION EQUIPEMENT, MERIGNAC CEDEX
demeurant : MARTIGNAS-SUR-JALLE

- M. TROISFONTAINE LUC
TECHNICIEN EXPLOITATION : DALKIA ATLANTIQUE, BRUGES
demeurant : SAINT-MEDARD-EN-JALLES

- M. TRUF Fabrice
Technicien de maintenance : AUCHAN LOGISTIQUE, BLANQUEFORT
demeurant : BRUGES

- M. TUCCELLA Bernard
Agent EDF : EDF CNPE du BLAYAIS, BRAUD-ET-SAINT-LOUIS
demeurant : BLAYE

- M. ULDRY Stéphane
Chauffeur Poids Lourds : SACER Atlantique, NANTES
demeurant : PUJOLS-SUR-CIRON

- M. URBANI Dominique
Informaticien : INFORMATIQUE CDC, ARCUEIL
demeurant : BORDEAUX

- Mme VACHER Laure née VACHER
SECRETAIRE : CEA CESTA, LE BARP
demeurant : PESSAC

- Mme VAL Claudine née DRUJON
Infirmière : CMPRF LES GRANDS CHENES, BORDEAUX
demeurant : LE HAILLAN

- Mme VALADE LAURENCE née VALADE
Assistante Commerciale : GRAS SAVOYE GRAND SUD OUEST, BRUGES
demeurant : MERIGNAC

- M. VALAT Laurent
Pharmacien : MEDA Manufacturing, MERIGNAC
demeurant : CESTAS

- Mme VALENTINI Nadine née LISSART
Responsable Administratif et Financier : CEGELEC SUD-OUEST, TOULOUSE
demeurant : SAINT-MEDARD-EN-JALLES

- M. VALEZE Eric
Responsable de site : BAXI SA, LE BLANC-MESNIL
demeurant : AUDENGE

- Mlle VALLET KATIA
DRH REGION : STEF TRANSPORT, BEGLES
demeurant : CENAC

- Mme VANEL Geneviève née JONCOUR
Secrétaire : VSS SAS, BORDEAUX
demeurant : BORDEAUX

- Mme VANNIER Véronique née DUMONT
Chargée d'Engagements Financiers : GIE GESTION ET SERVICE, MERIGNAC
demeurant :

- Mme VAUDELIN Carole
Technicien Séjours Activités EDF-GDF : E.D.F.- G.D.F., MONTREUIL
demeurant : BEGLES

- Mme VAYSSETTES Martine née THIBAUD
Gouvernante : CMPRF LES GRANDS CHENES, BORDEAUX
demeurant : SAINT-MEDARD-EN-JALLES

- Mme VENAULT Anne-Marie née MORILLAS
Conseiller Recouvrement : COFINOGA, MERIGNAC
demeurant : LE TEICH

- Mme VENNAT FREDERIQUE née BARRE
CONSEILLER EMPLOI : POLE EMPLOI, BORDEAUX
demeurant : SAINT-MEDARD-EN-JALLES

- Mme VERDIER Myriam
Coordonateur d'équipe : SAV AUCHAN METROPOLE NORD, VILLENEUVE-D'ASCQ
demeurant : SADIRAC

- Mme VERINNE Sylvie
Gestionnaire Risque et Fraude : GIE GESTION ET SERVICE, MERIGNAC
demeurant : SAINT-MEDARD-EN-JALLES

- Mme VERRIERAS Nadia née DUBAIN
Chargée d'Engagements Financiers : GIE GESTION ET SERVICE, MERIGNAC
demeurant : BEGLES

- M. VEYSSIERE Frédéric née VEYSSIERE
: HERAKLES, LE HAILLAN
demeurant : MERIGNAC

- Mme VEZI MARIE-JOSE
ACHETEUR : SATELEC - ACTEON, MERIGNAC
demeurant : MARTIGNAS-SUR-JALLE

- Mme VIDAL Valérie
Gestionnaire Administratif : GIE GESTION ET SERVICE, MERIGNAC
demeurant : PORTETS

- Mme VIDARD Marie-Claire née IOCCO
Assistante de Direction : COFELY SUD-OUEST - Agence Garonne, LORMONT
demeurant : LE BOUSCAT

- M. VIDEAU Jean Paul
CHAUFFEUR : TFE Bordeaux, BEGLES
demeurant : CADAUJAC

- Mme VIGNAUX Françoise
Monitrice Atelier : LES ATELIERS SAINT JOSEPH, MERIGNAC
demeurant : BORDEAUX

- Mme VIGNEAU SYLVIE
CHEF DES VENTES : GIRONDE EXPRESS, BRUGES
demeurant : BRUGES

- M. VIGNES Jean-Marc
Steward : AIR FRANCE, ROISSY-CHARLES DE GAULLE
demeurant : LACANAU

- Mme VIGOUREUX PATRICIA née LABADIE
TECHNICIEN DE PRESTATIONS : CPAM DE LA GIRONDE, BORDEAUX
demeurant : CAMARSAC

- M. VIGOUROUX Didier
Chauffeur : AXIMUM région Sud-ouest, CARBON-BLANC
demeurant : CISSAC-MEDOC

- Mlle VILLENAVE MURIEL
CONSEILLER EMPLOI : POLE EMPLOI, BORDEAUX
demeurant : TEICH

- M. VILLENAVE Stéphane
Agent Technique : REGAZ -RESEAUX GAZ DE BORDEAUX, BORDEAUX
demeurant : PAREMPUYRE
- M. VINCENT Jean-Philippe
Comptable : CMPRF LES GRANDS CHENES, BORDEAUX
demeurant : BORDEAUX
- M. WINTER WILFRID
employé de bureau : AG2R, BORDEAUX
demeurant : ARTIGUES-PRES-BORDEAUX
- M. YOUSOUFA Said
Plombier : CGMI, MERIGNAC
demeurant : BORDEAUX
- Mme ZAMITH Myriam née KERFAH
Manager de Rayon : CSF FRANCE, COLOMIERS
demeurant : ARVEYRES
- M. ZANOLINI Gérard
Secrétaire Général : LES GRANDS CHAIS DE FRANCE, LANDIRAS
demeurant : PESSAC
- Mme ZNOUTINE Patricia
Comptable : VSS SAS, BORDEAUX
demeurant : LE BOUSCAT

Echelon VERMEIL : 836 récipiendaires

- Mme ABELA Marie
Employée de Restauration : COMPASS GROUP FRANCE, CHATILLON
demeurant : VILLENAVE-D'ORNON
- M. ADAM Hubert
Chef de projet : SANOFI-AVENTIS France, PARIS
demeurant : LE HAILLAN
- M. AGOGUE Bertrand
Visiteur Médical : NESTLE FRANCE SAS, MARNE-LA-VALLEE
demeurant : VILLENAVE-D'ORNON
- M. ALBANESE Max
Mécanicien conducteur d'engins : GRAND PORT MARITIME de BORDEAUX, BORDEAUX
demeurant : AMBES
- Mme ALLOUET Catherine née GATELLIER
Gestionnaire de Paie : SODEXO -Entreprises, SAINT-MEDARD-EN-JALLES
demeurant : BRUGES
- Mme AMIEL FLORENCE
EMPLOYE DE BUREAU : CARSAT AQUITAINE, BORDEAUX
demeurant : SAINT-ANDRE-DE-CUBZAC
- M. ANDRO Thierry
Agent de maîtrise : LABINAL SERVICES EUROPE, 31 700 BLAGNAC CEDEX
demeurant : LE TEICH
- M. ANGEVIN Gaetan
Chef de Poste : SBVM, MERIGNAC
demeurant : LE NIZAN
- Mme ANORIN Jeanne née PIVOTEAU
Secrétaire Juridique : FNATH, BORDEAUX
demeurant : VILLENAVE-D'ORNON
- M. ANSALONI MICHEL
CHEF D'EXPLOITATION : DALKIA ATLANTIQUE, BRUGES
demeurant : SAINT-MAIXANT
- Mme ANTON Irène née FREGY
Employée de Banque : Banque de France, BORDEAUX
demeurant : TEICH

- M. ANTONIAK Daniel
Employé administratif : ALLIANZ IARD, BORDEAUX
demeurant : FLOIRAC

- M. APATY Philippe
Directeur de Territoire EDF-GDF : E.D.F.- G.D.F., MONTREUIL
demeurant : CADAUJAC

- Mme ARMAGNAC Catherine née TARADE
Conseiller Recouvrement : COFINOGA, MERIGNAC
demeurant : CENON

- Mme ARNAUD Béatrice
responsable service admissions : CSSR LES LAURIERS, LORMONT
demeurant : MERIGNAC

- M. ARNAUD JEAN-PHILIPPE née ARNAUD
CONDUCTEUR SIMPLE FACE : SMURFIT KAPPA, SAINT-SEURIN-SUR-L'ISLE
demeurant : EGLISOTTES-ET-CHALAURES

- M. ARTIGOU Jean
Technicien Maintenance Mécanique : SAPESO - DRH, BORDEAUX
demeurant : FLOIRAC

- M. AYACHE PATRICK
INFORMATICIEN : Banque Populaire ACA, LIMOGES
demeurant : MERIGNAC

- Mme AYRIBIER Catherine née PARTARRIEU
Vendeuse Produits et Services : AUCHAN BORDEAUX LE LAC, BORDEAUX
demeurant : SAINT-ANDRE-DE-CUBZAC

- M. AZCOAGA Joseph née AZCOAGA
AGENT DE SECURITE : CEA CESTA, LE BARP
demeurant : TESTE-DE-BUCH

- Mme AZCOITIA BRIGITTE née FEVRE
COORD.PLUSIEURS UNITES : CPAM DE LA GIRONDE, BORDEAUX
demeurant : BEGLES

- Mme BACHES Maryse
Agent Service Hospitalier : CMPRF LES GRANDS CHENES, BORDEAUX
demeurant : BORDEAUX

- M. BAGNARD Pascal née BAGNARD
TECHNICIEN : CEA CESTA, LE BARP
demeurant : GUJAN-MESTRAS

- M. BALESTIC Bruno née BALESTIC
: HERAKLES, LE HAILLAN
demeurant : SAINT-MEDARD-EN-JALLES

- Mme BALLADE Marie-Claude
Employée de maison : Pierre BOUROTTE SAS, LIBOURNE CEDEX
demeurant : LIBOURNE

- M. BARAILLER Eric
Employé : CERP ROUEN, PESSAC
demeurant : AMBARES-ET-LAGRAVE

- M. BARBERIN Didier
Chef d'équipe logistique : PAPETERIE de BEGLES, BEGLES
demeurant : LEOGNAN

- Mme BARBIERI Colette
Employée de restauration : SODEXO -Entreprises, SAINT-MEDARD-EN-JALLES
demeurant : BEGLES

- Mme BARBOUTEAU Josiane née BARBOUTEAU
Conseiller clientèle : UNITE MUTUALISTE, CRETEIL
demeurant : BLANQUEFORT

- Mme BARDE CATHERINE née BERNARD
TECHNICIENNE : POLE EMPLOI, BORDEAUX
demeurant : SAINT-MEDARD-EN-JALLES

- M. BARDIN DOMINIQUE
RESPONSABLE DES VENTES : SGGG SO, MERIGNAC
demeurant : TALENCE

- M. BARDY Yves
Dessinateur : KSB SAS,
demeurant :

- Mme BARON Isabelle née BARON
Cadre Export Control : THALES AVIONIC, LE HAILLAN
demeurant : HAILLAN

- M. BARROSO BRUNO
TECHNICIEN LOGISTIQUE : CPAM DE LA GIRONDE, BORDEAUX
demeurant : BEGLES

- Mme BARROUILLET Brigitte
Responsable de Service : DHL GLOBAL FORWARDING, MERIGNAC
demeurant : SAINT-AUBIN-DE-MEDOC

- Mme BARTHELEMY Jocelyne née GLEYAL
Chargée d'Engagement Financier : GIE GESTION ET SERVICE, MERIGNAC
demeurant : SAINTE-EULALIE

- M. BASSET Gilbert
Cadre : AIR FRANCE, ROISSY-CHARLES DE GAULLE
demeurant : POMPIGNAC

- Mme BASSIER Monique née DUPUY
Auxiliaire de Puériculture : MAISON DE SANTE PROTESTANTE BAGATELLE, TALENCE
demeurant : CENON

- Mme BATTISTELLO Catherine née MOUCHAGUE
Pilote de Procédé de Conditionnement : MEDA Manufacturing, MERIGNAC
demeurant : LE TEICH

- M. BAUDEAU Rémy
Aide caviste : ENTREPOTS VINICOLES D'AMBARES, CARBON-BLANC
demeurant : AMBARES-ET-LAGRAVE

- Mme BAUDEL Pascale
Chef de laboratoire : Herakles - Groupe SAFRAN, SAINT-MEDARD-EN-JALLES
demeurant : TAILLAN-MEDOC

- M. BAUER Christian
Kinésithérapeute : CMPRF LES GRANDS CHENES, BORDEAUX
demeurant : BORDEAUX

- M. BAYSSE Daniel née BAYSSE
: HERAKLES, LE HAILLAN
demeurant : SAINT-MEDARD-EN-JALLES

- M. BECOGNE Thierry
Technicien SAV : HOBART, CESTAS
demeurant : LORMONT

- M. BEDERE GERARD
TECHNICIEN DE RECHANGES : DASSAULT AVIATION MERIGNAC, MERIGNAC
demeurant : ANDERNOS-LES-BAINS

- M. BELLAT Jean-Claude
Responsable de Département Projet : ALLIANZ - DRH-CI, PARIS
demeurant : MERIGNAC

- Mme BELLOC Annie née MARQUEZE
Assistante Gestion Locative : SNI SUD-OUEST, BORDEAUX
demeurant : VIRSAC

- M. BELLOIR CHRISTOPHE
EMPLOYE DE BANQUE : BNP PARIBAS - RH-, 92800 PUTEAUX
demeurant : BORDEAUX

- Mme BELLOUMEAU Annie née RELIER
: HERAKLES, LE HAILLAN
demeurant : BASSENS

- M. BEN RAAL Philippe
Mécanicien conducteur d'engins : GRAND PORT MARITIME de BORDEAUX, BORDEAUX
demeurant : BASSENS

- M. BENERUT PATRICK née BENERUT
Technicien Zone Avion : AIR France, MERIGNAC
demeurant : HAILLAN

- Mme BENILLAN SYLVIE
CONCEPTEUR INFORMATIQUE : CERTIA, BORDEAUX
demeurant : TAILLAN-MEDOC

- M. BENNET Jacques
Agent EDF : EDF CNPE du BLAYAIS, BRAUD-ET-SAINT-LOUIS
demeurant : ETAULIERS

- M. BENSAID MOHAMED
MIROITIER : SGGS SO, MERIGNAC
demeurant : LORMONT

- M. BENSANDOURA Hassan
Fraiseur : CREUZET AERONAUTIQUE, MARMANDE
demeurant : LAMOTHE-LANDERRON

- M. BERAUD JEAN JACQUES
EMPLOYE DE BANQUE : Banque Populaire ACA, LIMOGES
demeurant : PESSAC

- Mme BERGES LAURENCE née TERZIBACHIAN
GESTIONNAIRE ACHATS : POLE EMPLOI, BORDEAUX
demeurant : PESSAC

- Mme BERGES Nicolasa née PAZ DEL SOCORRO
ATSEM 1ère classe : MAIRIE de LE BOUSCAT, LE BOUSCAT
demeurant : LE BOUSCAT

- M. BERGHAUSER Christian
Assistant Prestation Oxygène : VITALAIRE, FLOIRAC CEDEX
demeurant : GRADIGNAN

- Mme BERHOCOIRIGOIN Marie née LACOU
Cadre d'assurances : AXA FRANCE, NANTERRE
demeurant : PESSAC

- Mme BERN Nathalie
Responsable Poste Contrôle Technique Sécurité : CCI Bordeaux, BORDEAUX
demeurant : BORDEAUX

- Mme BERNADAS Hélène née PENAUD
Infirmière : CMPRF LES GRANDS CHENES, BORDEAUX
demeurant : SAINT-MEDARD-EN-JALLES

- Mme BERNARD Michèle née BOCCHINI
Responsable Equipe Paye : SODEXO -Entreprises, SAINT-MEDARD-EN-JALLES
demeurant : SAINT-AUBIN-DE-MEDOC

- Mme BERNIOLLES Josette née VIGNEAU
Assistante Technique : BROUETTE SAS, BOURG
demeurant : BLAYE

- M. BERTHAUD Philippe
Maître de Chai : NATH JOHNSTON et Fils, BORDEAUX
demeurant : TALENCE

- Mme BERTRAN Joelle née COUTHOUIS
Vendeuse magasin confirmée : ACTION BUREAUTIQUE, BORDEAUX
demeurant : PODENSAC

- Mme BERTRAND Fabienne
Responsable Administrative : ADERA SERVICE, PESSAC
demeurant : MERIGNAC

- Mme BESSONET Patricia
Approvisionnement Site : BMSO-POINT P, CESTAS
demeurant :

- Mme BETILLE Eliane
 Serveuse : GRAND PORT MARITIME de BORDEAUX, BORDEAUX
 demeurant : BORDEAUX

- Mme BIALAIS Marie née LEVIVIER
 Responsable gestion : OSEO Financement, MAISONS-ALFORT
 demeurant : BORDEAUX

- M. BICHEL Christophe
 Aide Soignant : CMPRF LES GRANDS CHENES, BORDEAUX
 demeurant : BORDEAUX

- M. BIGET Bruno
 Conducteur de travaux publics : SPIE FONDATIONS, CERGY-PONTOISE
 demeurant : SAINT-YZAN-DE-SOUDIAC

- M. BILLION Jérôme
 Ingénieur : THALES DIVISION AERONAUTIQUE, PESSAC
 demeurant : BORDEAUX

- M. BILLY Philippe
 Technicien en Electronique : THALES DIVISION AERONAUTIQUE, PESSAC
 demeurant : VILLENAVE-D'ORNON

- M. BILOTE Patrick
 Employé : VEOLIA EAU, TOULOUSE
 demeurant : LA TESTE-DE-BUCH

- M. BINEAU Philippe
 Agent de Maîtrise : DERVAUX DISTRIBUTION, MERIGNAC
 demeurant : CAVIGNAC

- Mme BIRAS Béatrice
 Technicien Carnets : SAPESO - DRH, BORDEAUX
 demeurant : VILLENAVE-D'ORNON

- M. BIROT Jean-Luc
 Contremaître : EDF CNPE du BLAYAIS, BRAUD-ET-SAINT-LOUIS
 demeurant : BRAUD-ET-SAINT-LOUIS

- M. BIZ Philippe née BIZ
 : HERAKLES, LE HAILLAN
 demeurant : SAINT-MEDARD-EN-JALLES

- M. BLANCHET Christian
 ASSISTANT DE SECTEUR : AMCOR FLEXIBLES CAPSULES, SAINT-SEURIN-SUR-L'ISLE
 demeurant : SAINT-SEURIN-SUR-L'ISLE

- M. BLANCHIER Michel
 Inspecteur des Ventes : SAPESO - DRH, BORDEAUX
 demeurant : BORDEAUX

- Mme BLONDEL Emilia née CARNEIRO
 Aide Soignante : CMPRF LES GRANDS CHENES, BORDEAUX
 demeurant : PESSAC

- Mme BLOY Patricia
 Secrétaire commerciale : GAP VI, BRUGES
 demeurant : SALIGNAC

- M. BOIS Eric
 Agent E.D.F : EDF CNPE du BLAYAIS, BRAUD-ET-SAINT-LOUIS
 demeurant : BERSON

- Mme BOISSET Martine née KAIM
 CHEF DE POSTE : MAJ ELIS AQUITAINE, BORDEAUX
 demeurant : SAINTE-EULALIE

- M. BOISSONNET Didier
 Technicien Avion : AIR FRANCE, MERIGNAC
 demeurant : LANTON

- Mme BOLINCHES Cély
 Ergothérapeute : CMPRF LES GRANDS CHENES, BORDEAUX
 demeurant : LE HAILLAN

- Mme BONATO Christine née COEYMANS
 Employée de Banque : BNP PARIBAS - RH-, 92800 PUTEAUX
 demeurant : LIBOURNE

- M. BONNAL FRANCIS
 INGENIEUR EXPERT : DASSAULT AVIATION MERIGNAC, MERIGNAC
 demeurant : BORDEAUX

- Mme BONNEAU Dominique née CAFFIER
 Employé de Banque : BNP PARIBAS - RH-, 92800 PUTEAUX
 demeurant : VILLENAVE-D'ORNON

- Mme BONNET Barbara
 : EDF DSP - CSP R.H, LYON
 demeurant : BLAYE

- M. BONNIN Alain
 Conducteur de travaux : AXIMUM région Sud-ouest, CARBON-BLANC
 demeurant : SAINT-LAURENT-MEDOC

- M. BONNIN Christian
 Technicien d'Atelier : ASTRIUM SAS- ST MEDARD EN JALLES, SAINT-MEDARD-EN-JALLES
 demeurant : SOUSSANS

- M. BONNIN Manuel
 Agent Administratif : HOPITAL SUBURBAIN DU BOUSCAT, LE BOUSCAT
 demeurant :

- M. BORG Evrard
 Ingénieur : Herakles - Groupe SAFRAN, SAINT-MEDARD-EN-JALLES
 demeurant : PESSAC

- Mme BORIES Patricia née MONTEL
 Employée commerciale : GROUPE CASINO, SAINT-ETIENNE
 demeurant : ARTIGUES-PRES-BORDEAUX

- M. BORTHURY Jean-Baptiste
 Laborantin : SELARL RCLRP, BORDEAUX
 demeurant : BORDEAUX

- M. BOSC Jean
 Assistant Technique : TOKHEIM SERVICES FRANCE, LE PLESSIS-ROBINSON
 demeurant : SADIRAC

- M. BOTREL DOMINIQUE
 DIRECTEUR ADJOINT : REGIE MUNICIPALE MULTISERVICE LA REOLE, LA REOLE
 demeurant : SAINT-PIERRE-DE-MONS

- Mme BOUCHARD Gilberte née JOUANNEAU
 Assistante DCR : CREDIT FONCIER DE FRANCE, CHARENTON
 demeurant : LE POUT

- Mme BOUCHON Colette
 Chef de cuisine : COMPASS GROUP FRANCE, CHATILLON
 demeurant : CESTAS

- Mme BOUDIN Hélène née DUMAS
 Assistante commerciale : VIGNOBLES ANDRE LURTON, GREZILLAC
 demeurant : BRANNE

- Mme BOULET Marie-Christine née MORA
 Technicien administratif : GRAND PORT MARITIME de BORDEAUX, BORDEAUX
 demeurant : BORDEAUX

- Mme BOULMIER CECILE née HENNION
 INFIRMIERE : CPAM DE LA GIRONDE, BORDEAUX
 demeurant : BORDEAUX

- M. BOURBON SERGE
 TECHNICIEN D'EXPLOITATION : DALKIA ATLANTIQUE, BRUGES
 demeurant : LUDON-MEDOC

- M. BOURBON Serge
 Technicien d'Exploitation : DALKIA ATLANTIQUE, BRUGES
 demeurant : LUDON-MEDOC

- Mme BOURDIL Edwige
Ouvrière de Chai : NATH JOHNSTON et Fils, BORDEAUX
demeurant : BORDEAUX

- Mme BOUSQUET Florence
Assistante Technique : MEDA Manufacturing, MERIGNAC
demeurant : PESSAC

- Mme BOUSSAGOL Marianne
Infirmière : CENTRE DE LA TOUR DE GASSIES, BRUGES
demeurant : BORDEAUX

- M. BOUTINEAUD Alain
Chef Cuisinier : ELIOR ENTREPRISES-SERVICE DAP-PROVINCE36, PARIS CEDEX13
demeurant : LE BARP

- Mme BOUZOM COUCHOT Isabelle née GARRIDO
Comptable : LOXAM-Direction Centrale, PARIS CEDEX 16
demeurant : EYSINES

- M. BOYER Philippe
Technicien Maintenance Mécanique : SAPESO - DRH, BORDEAUX
demeurant : MARTIGNAS-SUR-JALLE

- M. BOZZI Pierre-Mathieu
Technicien : THALES DIVISION AERONAUTIQUE, PESSAC
demeurant : CESTAS

- Mme BRASSET-GIROUX ANNICK née BRASSET
Formateur Commercial Vente : AIR France, MERIGNAC
demeurant : BOUSCAT

- Mme BRAVARD MARIE LAURENCE née LAURENT
AGENT ADMINISTRATIF : CARSAT AQUITAINE, BORDEAUX
demeurant : CESTAS

- M. BRAVO Gérard
Chef d'Equipe du service entretien : CMPRF LES GRANDS CHENES, BORDEAUX
demeurant : BRUGES

- M. BRENDEL Denis
Responsable Unité de Boulangerie PAUL : BOULANGERIES PAUL BORDEAUX S.A.S, MARCQ-EN-BAROEUL
demeurant : MERIGNAC

- Mme BREUILH Murielle
Conseillère Spécialisée Relation Entreprises : PAVILLON PREVOYANCE, BORDEAUX
demeurant : PESSAC

- M. BRIONES Alain
Monteur Electricien : INEO RESEAUX SUD-OUEST, TOULOUSE
demeurant : ARCACHON

- Mme BROCA Patricia
Ingénieur de Développement : IT-CE-CGE TECHNOLOGIES, BRUGES
demeurant :

- M. BROQUA Serge
Technicien en Gestion : THALES DIVISION AERONAUTIQUE, PESSAC
demeurant : SAINT-SELVE

- M. BROQUERE Claude
Ajusteur Mécanicien : ,
demeurant : TALENCE

- Mme BROSSARD Brigitte née CAROLA
Employée de Banque : LCL - LE CREDIT LYONNAIS, VILLEJUIF
demeurant : LE BOUSCAT

- M. BROSSON Jean-Marie
Technicien Carnets : SAPESO - DRH, BORDEAUX
demeurant : BUDOS

- M. BROUSSON Jean-Yves
Agent EDF : EDF CNPE du BLAYAIS, BRAUD-ET-SAINT-LOUIS
demeurant : BRAUD-ET-SAINT-LOUIS

- Mme BRUGNOT Françoise née ROBERT
Cadre de Banque : HSBC FRANCE, PARIS
demeurant : BARON

- Mme BRULATOUT Véronique née BONNET
Comptable : CABINET YVES ESTRADÉ, LAPOUYADE
demeurant : AUBIE-ET-ESPESSAS

- Mme BRUN CORINNE née BALENSI
CONSEILLER EMPLOI : POLE EMPLOI, BORDEAUX
demeurant : ARSAC

- M. BRUNEAU Jean-Louis née BRUNEAU
INGENIEUR : CEA CESTA, LE BARP
demeurant : TESTE-DE-BUCH

- Mme BRUNEAU Lydie née BRUNEAU
CADRE ADMINISTRATIF : CEA CESTA, LE BARP
demeurant : TESTE-DE-BUCH

- M. BUGEAUD Serge
Cadre dans l'industrie : THALES AIR SYSTEMS, FLEURY-LES-AUBRAIS
demeurant : GUJAN-MESTRAS

- Mme BURON Nadine née PENOT
Esthéticienne : MARIONNAUD, PARIS
demeurant : TRESSES

- M. CABANNE JACQUES
AGT TECHNIQUE INFORMATICIEN : DASSAULT AVIATION MERIGNAC, MERIGNAC
demeurant : GRADIGNAN

- M. CADUSSEAU Philippe
Chef d'équipe : EIFFAGE CM ETS METAREG AQUITAINE, PESSAC
demeurant : LE BARP

- M. CALEY Christophe
Agent de Fabrication : LOU GASCOUN, SAINT-MEDARD-D'EYRANS
demeurant : MERIGNAC

- M. CALVET Christian
Technicien Fiscaliste : ARAPL Aquitaine, BORDEAUX
demeurant : BORDEAUX

- Mme CAMBOT CATHERINE née GARITEAU
CHARGE ETUD.JURIDIQUE : CPAM DE LA GIRONDE, BORDEAUX
demeurant : BEGLES

- M. CAMPOS Jean-Luc
RMO : GETRAG FORD, BLANQUEFORT
demeurant :

- M. CANTILLAC Bruno
Technicien de la Banque : SOCIETE GENERALE, PARIS
demeurant : VILLENAVE-D'ORNON

- M. CAPDEVILLE Francis
Magasinier : GRAND PORT MARITIME de BORDEAUX, BORDEAUX
demeurant : BORDEAUX

- M. CARAMIGEAS Christian
Ouvrier d'entretien : CMPRF LES GRANDS CHENES, BORDEAUX
demeurant : LAPOUYADE

- Mme CASADO MURIEL née TOUSSAINT
TECHNICIENNE JURIDIQUE : POLE EMPLOI, BORDEAUX
demeurant : VILLENAVE-D'ORNON

- M. CASSAGNE JOEL
AGENT SUPPORT OPERATION COMMERCIAL : GAZ DE BORDEAUX, BORDEAUX
demeurant : BORDEAUX

- Mme CASTAIGNEDE-VIVINI Denise née CASTAIGNEDE-VIVINI
GESTIONNAIRE ADMINISTRATIVE : CEA CESTA, LE BARP
demeurant : PESSAC

- M. CASTAING Jacques
Agent de Service : AB SERVICES, TALENCE
demeurant : BORDEAUX

- Mme CASTAREDE Elisabeth
Cadre infirmier formateur : MAISON DE SANTE PROTESTANTE BAGATELLE, TALENCE
demeurant : PESSAC

- Mme CASTEIGNAU Jeannine née PICHARDIE
Hôtesse de caisse : SIMPLY MARKET-ATAC, JOUY EN JOSAS CEDEX
demeurant : SAINT-CAPRAIS-DE-BORDEAUX

- Mme CASTETS Jocelyne née COLIN
Télé -secrétaire : CABINET DE SECRETARIAT RIVE DROITE, BORDEAUX
demeurant : LE TAILLAN-MEDOC

- M. CASTILLON Pascal
Employée de Banque : CA CONSUMER FINANCE, PARIS
demeurant : LANTON

- M. CAUHAPE René-Claude
Représentant : FLAMMARION SA, 75 647 PARIS CEDEX 13
demeurant : MERIGNAC

- M. CAULE Jean-François
Branccardier : CMPRF LES GRANDS CHENES, BORDEAUX
demeurant : BRUGES

- Mme CAUMARTIN Laurence
Aide Soignante : EHPAD LES COTEAUX, LORMONT
demeurant : FLOIRAC

- Mme CAVALIER MARIE CLAUDE
conseillère clientèle : AG2R, BORDEAUX
demeurant : EYSINES

- M. CAVANIE Philippe
Ingénieur : THALES AVIONIC, LE HAILLAN
demeurant : BORDEAUX

- M. CAZAUX Olivier
Papetier : PAPETERIE de BEGLES, BEGLES
demeurant : LOUPES

- M. CAZEAUX Jean-Marie
Contrôleur métrologie : Herakles - Groupe SAFRAN, SAINT-MEDARD-EN-JALLES
demeurant : EYSINES

- M. CELHAY Thierry
Gardien d'Immeubles : DOMOFRANCE, BORDEAUX
demeurant : BORDEAUX

- M. CELLIER Denis
Agent des Ventes : SAINT-GOBAIN PAM, PONT-A-MOUSSON
demeurant : PESSAC

- Mme CHABOUNI Sabine née PAILLOT
Secrétaire : CMPRF LES GRANDS CHENES, BORDEAUX
demeurant : BORDEAUX

- M. CHAHBAZIAN Max
Ingénieur : GERAC, LE BARP
demeurant : ANDERNOS-LES-BAINS

- M. CHAIN Thierry
Agent Haute maîtrise témoin : EDF CNPE du BLAYAIS, BRAUD-ET-SAINT-LOUIS
demeurant : SAINT-CIERS-DE-CANESSE

- Mme CHALLAT SOPHIE
SECRETAIRE : CPAM DE LA GIRONDE, BORDEAUX
demeurant : BOUSCAT

- Mme CHAMBON Michèle née NEMPON
Responsable Emploi et Formation : AQUITANIS, BORDEAUX
demeurant : BORDEAUX

- M. CHANTAL JEAN-FRANCOIS
 TECHNICIEN CONTROLEUR QUALITE : ORION ENGINEERED CARBONS SAS, BORDEAUX
 demeurant : TARNES

- M. CHARUEL Bruno
 Responsable Développement nouveaux partenariats : GIE GESTION ET SERVICE, MERIGNAC
 demeurant : SAINT-MEDARD-EN-JALLES

- M. CHASSAGNE Eric
 Cadre bancaire : LCL - LE CREDIT LYONNAIS, VILLEJUIF
 demeurant : BORDEAUX

- M. CHATELIER Eric
 Employé de Banque : BNP PARIBAS - RH-, 92800 PUTEAUX
 demeurant : MARTILLAC

- M. CHAVEROUX Patrick
 Agent Interventions Clientèle : REGAZ -RESEaux GAZ DE BORDEAUX, BORDEAUX
 demeurant : EYSINES

- M. CHAZEau Patrick
 CONDUCTEUR REGLEUR : AMCOR FLEXIBLES CAPSULES, SAINT-SEURIN-SUR-L'ISLE
 demeurant : COUTRAS

- M. CHEIMANOFF Michel
 Ingénieur : THALES DIVISION AERONAUTIQUE, PESSAC
 demeurant : VILLENAVE-D'ORNON

- M. CHENUSSON Philippe
 Cableur : ASTRIUM SAS- ST MEDARD EN JALLES, SAINT-MEDARD-EN-JALLES
 demeurant : MARTIGNAS-SUR-JALLE

- M. CHERGUI Hamel
 Technicien Aéronautique : SAFRAN ENGINEERING SERVICES, BLAGNAC
 demeurant : BORDEAUX

- M. CHESNEAU Frédéric
 Technicien en Information Médicale : CMPRF LES GRANDS CHENES, BORDEAUX
 demeurant : MERIGNAC

- Mme CHEVALIER Armelle
 Agent d'accueil EDF-GDF : E.D.F.- G.D.F., MONTREUIL
 demeurant : PESSAC

- M. CHIAPPA Bernard
 Chef de Chantier : DV CONSTRUCTION, MERIGNAC CEDEX
 demeurant : LA REOLE

- M. CHIAPPA Bruno née CHIAPPA
 Agent de production : LA CUISINE AS, LA REOLE
 demeurant : REOLE

- M. CHIRON Jean-Claude
 Technicien d'atelier : Herakles - Groupe SAFRAN, SAINT-MEDARD-EN-JALLES
 demeurant : MARTIGNAS-SUR-JALLE

- Mme CHOTARD Bernadette née REVEILLAS
 Assistante Maternelle : SIVU CRECHE des HAUTS de GARONNE, LORMONT
 demeurant : LORMONT

- Mme CIMINO Marie-Claire
 Responsable Froid : SOGERES, BOULOGNE-BILLANCOURT
 demeurant : PESSAC

- Mme CINTRAT CLAUDIE née BLIMON
 OUVRIERE VITICULTURE : CHATEAU COS D'ESTOURNEL, SAINT-ESTEPHE
 demeurant : SAINT-ESTEPHE

- M. CLAIN JOSEPH
 MACON : ORION ENGINEERED CARBONS SAS, BORDEAUX
 demeurant : AMBES

- M. CLAVERIE Jean-Louis
 Monteur Conducteur : AXIMUM région Sud-ouest, CARBON-BLANC
 demeurant : GAURIAC

- M. CLOIX Yann née CLOIX
: HERAKLES, LE HAILLAN
demeurant : MERIGNAC

- Mme COLDEFY Pascale
Employée de banque : Banque de France, BORDEAUX
demeurant : BORDEAUX

- Mme COLLADO Martine née FAUP-FERRAN
Agent Administratif : EADS COMPOSITES AQUITAINE SAS, SALAUNES
demeurant : SAINT-MEDARD-EN-JALLES

- Mme COLOGNI Danielle née TAUZIEDE
Agent de production : LA CUISINE AS, LA REOLE
demeurant : LAMOTHE-LANDERRON

- M. COMPAGNON DENIS
CHEF DE POLE : GAZ DE BORDEAUX, BORDEAUX
demeurant : BRUGES

- M. CONTE Richard
Agent de Réseau Niveau 2 : LYONNAISE DES EAUX - ER BORDEAUX GUYENNE, BORDEAUX
demeurant : CADAUJAC

- M. CORBION Jean-Bernard
Cuisinier : CMPRF LES GRANDS CHENES, BORDEAUX
demeurant : PESSAC

- Mme CORBION Martine née BOURIDEYS
Agent Hospitalier : CMPRF LES GRANDS CHENES, BORDEAUX
demeurant : PESSAC

- M. CORCHETE Philippe
Electronicien : THALES DIVISION AERONAUTIQUE, PESSAC
demeurant : ANDERNOS-LES-BAINS

- M. CORNET Alain
Agent EDF : EDF CNPE du BLAYAIS, BRAUD-ET-SAINT-LOUIS
demeurant : VILLENAVE-D'ORNON

- M. CORNIER Eric
Employée de Banque : SOCIETE BORDELAISE de C.I.C., BORDEAUX
demeurant : BORDEAUX

- M. CORNU Gérard
Employé qualifié : AUCHAN BORDEAUX LE LAC, BORDEAUX
demeurant : PESSAC

- Mme COUCHOURON VALERIE née DURIEUX
TECHNICIENNE : POLE EMPLOI, BORDEAUX
demeurant : SAINT-JEAN-D'ILLAC

- Mme COUDERCHET CATHERINE
GESTIONNAIRE DU RISQUE FINANCIER : CARSAT AQUITAINE, BORDEAUX
demeurant : BOUSCAT

- Mme COUDRAIS Martine née GREMMO
Employée de commerce : AUCHAN BORDEAUX LE LAC, BORDEAUX
demeurant : AUBIE-ET-ESPESSAS

- M. COUDRAY Pascal
Analyste de Résultat : AXA FRANCE, NANTERRE
demeurant : CESTAS

- Mme COUDRE FRANCOISE
CONDUCTEUR DE LIGNE : CHOCOLATERIE D AQUITAINE, BEGLES
demeurant : BREDE

- M. COUILLEAUX Didier
Technicien : Herakles - Groupe SAFRAN, SAINT-MEDARD-EN-JALLES
demeurant : PIAN-MEDOC

- M. COULEAU JEAN-LUC née COULEAU
ELECTROMECHANICIEN : SMURFIT KAPPA, SAINT-SEURIN-SUR-L'ISLE
demeurant : SAINT-SAUVEUR-DE-PUYNORMAND

- M. COULON Serge
 Contrôleur Pointeur : SYSTEME U SUD, LANGON
 demeurant : LE PIAN-SUR-GARONNE

- Mme COURIO FRANCOISE
 CONSEILLER RETRAITE : CARSAT AQUITAINE, BORDEAUX
 demeurant : BLANQUEFORT

- M. COURREGE Jean-Paul
 Grutier-Chef d'Equipe : TMSO, MERIGNAC
 demeurant : LES PEINTURES

- Mme COURRIADES Danielle
 Technicienne en Electronique : THALES AVIONIC, LE HAILLAN
 demeurant : MERIGNAC

- M. COURTEIL Pascal
 Employé de Banque : SOCIETE BORDELAISE de C.I.C., BORDEAUX
 demeurant :

- Mme COURTOIS Françoise née LAMBERT
 Aide-Soignante : CMPRF LES GRANDS CHENES, BORDEAUX
 demeurant : MERIGNAC

- M. COUSINEY JEAN-CLAUDE
 TECHNICIEN DE CONTRÔLE : DASSAULT AVIATION MERIGNAC, MERIGNAC
 demeurant : SAINT-JEAN-D'ILLAC

- Mme COUTANTIN Nadia
 Technicien d'Indemnisation : ALLIANZ - DRH-CI, PARIS
 demeurant : BORDEAUX

- M. COUVY Christian née COUVY
 : HERAKLES, LE HAILLAN
 demeurant : SAINT-MEDARD-EN-JALLES

- Mme CROCHETET Brigitte née MESURE
 Assistante : CLEAR CHANNEL FRANCE, BRUGES
 demeurant : VILLENAVE-D'ORNON

- Mme CUILHE Corinne née MOREAU
 Technicien des métiers de la banque : SOCIETE GENERALE, PARIS
 demeurant : LEOGNAN

- M. CURUTCHET Patrick
 Manager commercial : GROUPE CASINO, SAINT-ETIENNE
 demeurant : ARBANATS

- M. CUVIT Francis
 Régleur Sinistre Dommages RC/ Particulier Pro : AXA FRANCE, NANTERRE
 demeurant : BORDEAUX

- M. D'ANDREA Patrick
 Employé de Banque : LCL - LE CREDIT LYONNAIS, VILLEJUIF
 demeurant : LACANAU

- M. DA SILVA RODRIGUES Joaquim
 Conducteur de Travaux : INEO RESEAUX SUD-OUEST, TOULOUSE
 demeurant : GUJAN-MESTRAS

- M. DANEY Christian
 Adjoint technique territorial 2ème classe : MAIRIE de BUDOS, BUDOS
 demeurant : BUDOS

- M. DANGLADE PATRICK
 CADRE TECHNIQUE : ASTRIUM, SAINT-MEDARD-EN-JALLES
 demeurant : BOUSCAT

- Mme DANGLADE Sylvie née DANGLADE
 GESTIONNAIRE ADMINISTRATIVE : CEA CESTA, LE BARP
 demeurant : SALLES

- M. DANIEL Michel
 Employée d'assurances : AXA FRANCE, NANTERRE
 demeurant : LANTON

- Mme DARAN Muriel
Responsable Préparation Froide : ANSAMBLE, VANNES
demeurant : BRUGES

- M. DARLES Richard
Responsable Technique : CMPRF LES GRANDS CHENES, BORDEAUX
demeurant : EYSINES

- Mme DAT Sylviane née LATOUR
Commercial : THALES DIVISION AERONAUTIQUE, PESSAC
demeurant : PODENSAC

- M. DAUBA MARC
CONSEILLER CLIENTELE : CREDIT MUTUEL ARKEA, LE RELECQ-KERHUON
demeurant : BORDEAUX

- Mme DAUBOS Marie-Claude née LARRIBAU-LAVIGNE
Chargée d'Etudes : GROUPAMA SA- DRH groupe, PUTEAUX
demeurant : MERIGNAC

- M. DAUGIERAS Olivier
REGLEUR PREP.ESSAIS : AMCOR FLEXIBLES CAPSULES, SAINT-SEURIN-SUR-L'ISLE
demeurant : GOURS

- M. DAUNAS Erick
Gérant : FLANDRAUTO, VILLENAVE-D'ORNON
demeurant : VILLENAVE-D'ORNON

- M. DAUNAS Thibault
Contrôleur de Gestion : GRANDS VINS de GIRONDE, SAINT-LOUBES
demeurant : IZON

- M. DAUNIS Jean-Christian
Directeur Administratif et Financier : DOSATRON, TRESSES
demeurant :

- M. DAURAT Armand
Agent d'Accueil 3ème degré : UGC CINE CITE, NEUILLY-SUR-SEINE
demeurant : BEGLES

- M. DAVIAUX Jean-Jacques
Agent de maîtrise : Herakles - Groupe SAFRAN, SAINT-MEDARD-EN-JALLES
demeurant : BORDEAUX

- M. DE MARCHI Christian
Directeur commercial : AXA FRANCE, NANTERRE
demeurant : LE TEICH

- Mme DE MELO Maryline née FAVREAU
Comptable : MONDI LEMBACEL, SAINT-JEAN D'ILLAC
demeurant : MARTIGNAS-SUR-JALLE

- Mme DE MUNICO CHANTAL
RESPONSABLE LANCEMENT : SATELEC - ACTEON, MERIGNAC
demeurant : HAILLAN

- M. DE TOFFOLI DOMINIQUE
CADRE TECHNIQUE : DASSAULT AVIATION MERIGNAC, MERIGNAC
demeurant : SAINT-JEAN-D'ILLAC

- Mme DEBOT Marie-Carole née PERRIN
Employée de Banque : LCL - LE CREDIT LYONNAIS, VILLEJUIF
demeurant : BORDEAUX

- Mme DEBOYSERE Laurence
Technicienne métiers Banque : SOCIETE GENERALE, PARIS
demeurant : LE BOUSCAT

- M. DEFONTAINE Daniel
Responsable Brancardier : CMPRF LES GRANDS CHENES, BORDEAUX
demeurant : BORDEAUX

- M. DEFOS Christophe
Ouvrier de Chai : NATH JOHNSTON et Fils, BORDEAUX
demeurant : CENON

- Mme DEFOS Mariem née KHADIR
Ouvrière de Chai : NATH JOHNSTON et Fils, BORDEAUX
demeurant : BORDEAUX

- Mme DEFOURS Marguerite née AURIAC
Concierge : AGENCE GRUENER IMMOBILIER, BORDEAUX
demeurant : BORDEAUX

- M. DEFROUCOURT PATRICE
CADRE TECHNIQUE : DASSAULT AVIATION MERIGNAC, MERIGNAC
demeurant : BIGANOS

- Mme DEGUILLEM Colette née BRUN
Caissière Principale : ATAC BEGLES, BEGLES
demeurant : CADAUJAC

- Mme DELAPORTE Odile
Documentaliste : CCI Bordeaux, BORDEAUX
demeurant : BORDEAUX

- M. DELAS Pascal
Technicien supérieur bureau industriel : Herakles - Groupe SAFRAN, SAINT-MEDARD-EN-JALLES
demeurant : SAINT-LAURENT-MEDOC

- M. DELAVENNE Jean-Philippe
Responsable Département Développement : SOCIETE BORDELAISE de C.I.C., BORDEAUX
demeurant : ANDERNOS-LES-BAINS

- M. DELIERE Luc
Technico commercial : SAS SOCOPA VIANDES, LA ROCHE SUR YON CEDEX
demeurant : AMBARES-ET-LAGRAVE

- Mme DELIGNETTE Dominique
Agent Administratif : GIE GESTION ET SERVICE, MERIGNAC
demeurant : CAMBLANES-ET-MEYNAC

- Mme DELLERBA Danielle
Agent de service : COSOG CDC, PARIS
demeurant : BEGLES

- M. DELMON Jean-Louis
Agent de Maîtrise : GRAND PORT MARITIME de BORDEAUX, BORDEAUX
demeurant : BLANQUEFORT

- M. DELRUE Xavier
Cadre bancaire : NATIXIS, PARIS
demeurant : LE BOUSCAT

- Mme DELSAUT Christine née GARCIA
assistant développement : Mutuelle Nationale Territoriale, BORDEAUX
demeurant : FARGUES-SAINT-HILAIRE

- M. DEMAU Jean-Louis
Professeur : CHAMBRE DE METIERS ET DE L'ARTISANAT, BORDEAUX
demeurant : PESSAC

- Mme DEMGUILLEM Muriel
Grand Reporteur : FRANCE TELEVISIONS AQUITAINE, BORDEAUX
demeurant : BORDEAUX

- Mme DEMIAUTE Sylvie
Employé de Banque : BNP PARIBAS - RH-, 92800 PUTEAUX
demeurant : LANTON

- M. DEMONCHY Jean-François née DEMONCHY
TECHNICIEN METROLOGIE : CEA CESTA, LE BARP
demeurant : ARES

- M. DENOM Richard
CONDUCTEUR REGLEUR : AMCOR FLEXIBLES CAPSULES, SAINT-SEURIN-SUR-L'ISLE
demeurant : COUTRAS

- Mme DEO Nadine née RONZIER
Assistante : THALES DIVISION AERONAUTIQUE, PESSAC
demeurant : AYGUEMORTE-LES-GRAVES

- M. DERVOUOT Philippe née DERVOUOT
 DESSINATEUR PROJETEUR : CEA CESTA, LE BARP
 demeurant : TESTE-DE-BUCH

- M. DESAGES Jean-Jacques
 REGLEUR PREP.ECHANT. : AMCOR FLEXIBLES CAPSULES, SAINT-SEURIN-SUR-L'ISLE
 demeurant : SAINT-SAUVEUR-DE-PUYNORMAND

- Mme DESAUW Catherine
 Attachée scientifique en oncologie : MERCK SERONO, LYON
 demeurant : SAINT-EMILION

- Mme DESTRUEL ISABELLE née SAHUN
 secrétaire médico-sociale : CENTRE DE LA TOUR DE GASSIES, BRUGES
 demeurant : BLANQUEFORT

- M. DETRE Dominique
 Assistant Administratif : AXA FRANCE, NANTERRE
 demeurant : PESSAC

- M. DEVEZY Claude
 Contremaître adjoint : FARGAMEL, PESSAC
 demeurant : CUBZAC-LES-PONTS

- Mme DEYCARD MICHELE née DEYCARD
 Aide-soignant : USLD "LES ARBOUSIERS", LA TESTE-DE-BUCH
 demeurant : GUJAN-MESTRAS

- M. DEYMON Philippe
 Chargé d'Affaires 2ème degré : REGAZ -RESEAUX GAZ DE BORDEAUX, BORDEAUX
 demeurant : PESSAC

- Mme DEZON Françoise
 Coordinatrice administration des ventes : OENOALLIANCE, BEYCHAC-ET-CAILLEAU
 demeurant : PELLEGRUE

- Mme DIAZ EVELINE
 GEST.MAITRISE DES RISQUES : CPAM DE LA GIRONDE, BORDEAUX
 demeurant : CASTELNAU-DE-MEDOC

- M. DIDIER Alain
 Chargé d'Affaires : AXIMUM région Sud-ouest, CARBON-BLANC
 demeurant : SAINT-CIERS-SUR-GIRONDE

- M. DIEUDONNE Jean-Marie
 Technicien : EDF CNPE du BLAYAIS, BRAUD-ET-SAINT-LOUIS
 demeurant : SAINT-GENES-DE-BLAYE

- M. DO CARDO RODRIGUES Manuel
 Chef Canalisateur : SADE CGTH, PESSAC
 demeurant : CENON

- Mme DO NASCIMENTO Bernadette née ALMEIDA
 Ouvrière Agricole : VIGNOBLES ANDRE LURTON, GREZILLAC
 demeurant : GREZILLAC

- M. DO NASCIMENTO Daniel
 Ouvrier Agricole : VIGNOBLES ANDRE LURTON, GREZILLAC
 demeurant : GREZILLAC

- M. DORARD Jean-François
 Employé de Banque : Banque de France, BORDEAUX
 demeurant : PESSAC

- Mme DOS SANTOS Luisa née VIDAL
 Responsable Administrative et Comptable : BRETTE S.A., MERIGNAC
 demeurant : SAINT-MEDARD-EN-JALLES

- M. DOS SANTOS Manuel
 Maçon : JUGLA MARTI, MERIGNAC
 demeurant : MERIGNAC

- M. DOS SANTOS Messias
 Agent Régional : DE DIETRICH THERMIQUE, MERTZWILLER
 demeurant : SAINT-JEAN-D'ILLAC

- M. DOURY Hervé
 Responsable de Service : DIAGNOSTICA STAGO S.A.S, 92 602 ASNIERES SUR SEINE
 demeurant : SAINT-JEAN-D'ILLAC

- Mme DUBARRY-THOMAS Béatrice née DUBARRY
 Orthophoniste : CMPRF LES GRANDS CHENES, BORDEAUX
 demeurant : TALENCE

- Mme DUBEDAT Chrystel née HOFFALT
 Agent Administratif : COFELY SUD-OUEST - Agence Garonne, LORMONT
 demeurant : VILLENAVE-D'ORNON

- M. DUBERN JACKY
 cadre technique : ASTRIUM, SAINT-MEDARD-EN-JALLES
 demeurant : TESTE-DE-BUCH

- M. DUBERTRAND Daniel
 Employé de Banque : SOCIETE BORDELAISE de C.I.C., BORDEAUX
 demeurant : ARSAC

- M. DUBOIS FRANCK
 TECHNICIEN D'EXPLOITATION : DALKIA ATLANTIQUE, BRUGES
 demeurant : LORMONT

- M. DUBOIS LUC née DUBOIS
 MAGASINIER BOBINES : SMURFIT KAPPA, SAINT-SEURIN-SUR-L'ISLE
 demeurant : SAINT-MEDARD-DE-GUIZIERES

- Mme DUBOIS Monique née BEDNARSKI
 Responsable Achats : DOSATRON, TRESSES
 demeurant : FLOIRAC

- M. DUBRANA Pierre née DUBRANA
 : HERAKLES, LE HAILLAN
 demeurant : HAILLAN

- Mme DUBROUS Martine
 Secrétaire : SARL EXPERTISE CONSEIL FUSTER COSTES, CENON
 demeurant : PESSAC

- M. DUCLA Jean-Louis
 CONDUCTEUR AIDE REGLEUR : AMCOR FLEXIBLES CAPSULES, SAINT-SEURIN-SUR-L'ISLE
 demeurant : PORCHERES

- Mme DUCOS Viviane
 Conseiller clientèle : GIE GESTION ET SERVICE, MERIGNAC
 demeurant : BORDEAUX

- M. DUCOURTIEUX Serge
 Technicien : THALES DIVISION AERONAUTIQUE, PESSAC
 demeurant : TEICH

- M. DUCRET Florent
 Tuyauteur-Mécanicien Turbines : ALSTOM POWER SERVICE, LA COURNEUVE
 demeurant : BRAUD-ET-SAINT-LOUIS

- M. DUFFIET Jean-Paul
 Agent Technique génie climatique : COFELY SUD-OUEST - Agence Garonne, LORMONT
 demeurant : TALENCE

- M. DUFIET Michel
 Conducteur 4 faces : METSAWOOD FRANCE SAS, COURBEVOIE CEDEX
 demeurant : LERM-ET-MUSSET

- M. DUFLOT Jean-Marc
 Ingénieur : SOCOTEC, SAINT-QUENTIN-EN-YVELINES
 demeurant : SAINT-LAURENT-MEDOC

- M. DULOUBE Philippe
 Maîtrise Atelier : THALES DIVISION AERONAUTIQUE, PESSAC
 demeurant : BARP

- Mme DULUC VERONIQUE
 RELAIS TECHNIQUE : CARSAT AQUITAINE, BORDEAUX
 demeurant : BOUSCAT

- M. DUMARTIN Gilles
 Employé de Banque : CM-CIC SERVICES, 44300 NANTES
 demeurant : MIOS

- M. DUMAS PATRICK
 AJUSTEUR CELLULES : EADS SOGERMA, MERIGNAC
 demeurant : ANDERNOS-LES-BAINS

- Mlle DUMAUX Nathalie
 Preneuse d'Ordres Téléphoniques : ALLIANCE HEALTHCARE REPARTITION, BRUGES
 demeurant : BORDEAUX

- Mme DUMONT Florence née PUJEAUX
 : HERAKLES, LE HAILLAN
 demeurant : SALAUNES

- M. DUPAS PASCAL
 CADRE DE GESTION : DASSAULT AVIATION MERIGNAC, MERIGNAC
 demeurant : IZON

- Mme DUPONT Patricia née LIET
 Assistante Communication : SCASO, CESTAS
 demeurant : PESSAC

- M. DUPUCH Bernard
 Opérateur de laboratoire : Herakles - Groupe SAFRAN, SAINT-MEDARD-EN-JALLES
 demeurant : TAILLAN-MEDOC

- M. DUPUY Christian
 Agent EDF : EDF CNPE du BLAYAIS, BRAUD-ET-SAINT-LOUIS
 demeurant : BAYON-SUR-GIRONDE

- M. DUPUY Gilles née DUPUY
 : HERAKLES, LE HAILLAN
 demeurant : CASTELNAU-DE-MEDOC

- M. DURAND DE GEVIGNEY Jacques-Henri
 Cadre administratif : ASTRIUM, SAINT-MEDARD-EN-JALLES
 demeurant : HAILLAN

- M. DURRIEU Daniel
 Cadre : THALES DIVISION AERONAUTIQUE, PESSAC
 demeurant : BORDEAUX

- Mme ENSEIGNE Brigitte
 Serveuse : CMPRF LES GRANDS CHENES, BORDEAUX
 demeurant : PESSAC

- Mme ESCUREIX Caroline née SENILLON
 Secrétaire : MAIRIE de LE BOUSCAT, LE BOUSCAT
 demeurant : CISSAC-MEDOC

- M. ESPANET Bruno
 Technicien : Herakles - Groupe SAFRAN, SAINT-MEDARD-EN-JALLES
 demeurant : BARP

- M. ESPIC Jean-Louis
 Directeur Commercial : DALKIA France,
 demeurant : LE TAILLAN-MEDOC

- M. EUCHER Michel
 Ingénieur Electronicien : THALES DIVISION AERONAUTIQUE, PESSAC
 demeurant : BREDE

- M. FABES PATRICK née FABES
 CARISTE : YVON MAU SA, GIRONDE-SUR-DROPT
 demeurant : SAINT-MAIXANT

- Mme FAIVRE Yveline née DROUIN
 Secrétaire Médicale : CMPRF LES GRANDS CHENES, BORDEAUX
 demeurant : MARTIGNAS-SUR-JALLE

- M. FARROUILH JEAN-LOU
 CADRE DE GESTION : DASSAULT AVIATION MERIGNAC, MERIGNAC
 demeurant : LANDE-DE-FRONSAC

- M. FASQUEL Philippe
Cariste : AUCHAN LOGISTIQUE, BLANQUEFORT
demeurant : MONGAUZY

- Mme FAUGERE Anne née RAOULT
Conseiller clientèle : GROUPAMA SA- DRH groupe, PUTEAUX
demeurant : VILLENAVE-DE-RIONS

- M. FAURE Didier
Responsable Assurance Qualité : Herakles - Groupe SAFRAN, SAINT-MEDARD-EN-JALLES
demeurant : HAILLAN

- M. FAURE Patrick
Journaliste : SAPESO - DRH, BORDEAUX
demeurant :

- M. FAVRE Christian née FAVRE
: HERAKLES, LE HAILLAN
demeurant : TABANAC

- Mme FENELON Evelyne née LUCAS
Assistante Sociale : HOPITAL SUBURBAIN DU BOUSCAT, LE BOUSCAT
demeurant : BORDEAUX

- Mme FERNANDEZ Marie-France née POURROY
Magasinière Réceptionnaire : ALLIANCE HEALTHCARE REPARTITION, BRUGES
demeurant : BORDEAUX

- Mme FERRER Françoise née BACARIA
Comptable : CMPRF LES GRANDS CHENES, BORDEAUX
demeurant : SAINT-MEDARD-EN-JALLES

- M. FERRER Jacques
Secrétaire Réceptionniste : CMPRF LES GRANDS CHENES, BORDEAUX
demeurant : SAINT-MEDARD-EN-JALLES

- M. FERRER Marc
ASSISTANT DE SECTEUR : AMCOR FLEXIBLES CAPSULES, SAINT-SEURIN-SUR-L'ISLE
demeurant : SAINT-MEDARD-DE-GUIZIERES

- M. FERRON Frédéric
Agent de maîtrise : EADS COMPOSITES AQUITAINE SAS, SALAUNES
demeurant : CESTAS

- Mme FICKINGER ANNE-MARIE née MARTINEZ
MAGASINIER CARISTE : CEVA SANTE ANIMALE, LIBOURNE
demeurant : CARBON-BLANC

- M. FIQUET MARC
INGENIEUR CONFIRME : DASSAULT AVIATION MERIGNAC, MERIGNAC
demeurant : SAINT-MEDARD-EN-JALLES

- Mme FLICHAU Joelle
Comptable : ABZAC COMPOSANT S.A.S., ABZAC
demeurant : SAINT-CHRISTOPHE-DE-DOUBLE

- Mme FONTAINE Monique
Assistante Maternelle : MAIRIE de MERIGNAC, MERIGNAC
demeurant : MERIGNAC

- M. FORICHON Alain
Adjoint Technique : LES ATELIERS SAINT JOSEPH, MERIGNAC
demeurant : PESSAC

- M. FOUQUET Joel
Chef de Bureau de Comptabilité Hors Classe : RENAULT S.A.S.-DRH REGION FRANCE, LE PLESSIS ROBINSO
demeurant : MARCHÉPRIME

- M. FOURCADE YVES
OPERATEUR POLYVALENT : ORION ENGINEERED CARBONS SAS, BORDEAUX
demeurant : AMBARES-ET-LAGRAVE

- Mme FREYE Marie-Françoise née DUMAS
Employée de bureau : NEUILLY CONTENTIEUX, LEVALLOIS-PERRET
demeurant : MERIGNAC

- Mme FREYSSIGNAT Katty née RORO
 Secrétaire : DUJARDIN S.A, CESTAS
 demeurant : LA TESTE-DE-BUCH

- Mme FRICAN Dominique née CHAUMONT
 Secrétaire comptable : GRAND PORT MARITIME de BORDEAUX, BORDEAUX
 demeurant : CESTAS

- M. FRIGNET Bruno
 Directeur Technique Régional : SAVELYS, PARIS
 demeurant : PAREMPUYRE

- Mme FRIKACH Chantal née ROBY
 Responsable du Personnel : HOPITAL SUBURBAIN DU BOUSCAT, LE BOUSCAT
 demeurant : BOUSCAT

- Mme FURLAN ELISABETH née LABROUSSE
 Responsable Département Gestion : GRAS SAVOYE GRAND SUD OUEST, BRUGES
 demeurant : YVRAC

- Mme GABAL Martine
 Employée d'Assurances : GROUPAMA SA- DRH groupe, PUTEAUX
 demeurant : BORDEAUX

- Mme GABON Isabelle née GABON
 Ingénieur : THALES AVIONIC, LE HAILLAN
 demeurant : ANDERNOS-LES-BAINS

- Mme GABRIAC Marie-Véronique
 Pharmalienne : OCP REPARTITION, GRADIGNAN
 demeurant : BEGLES

- M. GALANTE Joachim
 Conducteur Pupitreur Polyapte : SAPESO - DRH, BORDEAUX
 demeurant : PESSAC

- Mme GALIMBERTI Laurence
 Responsable Ordonnancement : DOSATRON, TRESSES
 demeurant : RAUZAN

- M. GALISSAIRE ALAIN née GALISSAIRE
 MAITRE DE CHAI : YVON MAU SA, GIRONDE-SUR-DROPT
 demeurant : LOUBENS

- M. GALISSAIRE Bruno
 Chef d'Equipe : SACER Atlantique, NANTES
 demeurant : CASTETS-EN-DORTHE

- M. GALISSAIRE Philippe
 Ouvrier de Chai : GRANDS VINS de GIRONDE, SAINT-LOUBES
 demeurant : CENON

- M. GALLANI François
 Directeur Régional : CHUBB Sécurité, CERGY-PONTOISE
 demeurant : ARES

- M. GARBAY Thierry
 Agent de maîtrise : Herakles - Groupe SAFRAN, SAINT-MEDARD-EN-JALLES
 demeurant : SAINT-MEDARD-EN-JALLES

- Mme GARCIA AGNES née BIRON
 RESPONSABLE ADJOINT : CARSAT AQUITAINE, BORDEAUX
 demeurant : SAINT-AUBIN-DE-MEDOC

- Mme GARCIA MIREILLE née ARAMBURU
 TECHNICIEN DE PRESTATIONS : CPAM DE LA GIRONDE, BORDEAUX
 demeurant : FLOIRAC

- Mme GARNERY Anne-Marie née GARNERY
 SECRETAIRE : CEA CESTA, LE BARP
 demeurant : GUJAN-MESTRAS

- Mme GARRAUD Michèle
 Psychologue : HOPITAL SUBURBAIN DU BOUSCAT, LE BOUSCAT
 demeurant : BLANQUEFORT

- M. GASTON Alain
Reponsable de Secteur : BARON PHILIPPE DE ROTSCCHILD FRANCE DIST, 75 362 PARIS CEDEX 08
demeurant : GRADIGNAN

- Mme GAUDIN Véronique
Hôtesse de caisse : CSF FRANCE, COLOMIERS
demeurant : VILLENAVE-D'ORNON

- M. GAVERINA PATRICK née GAVERINA
OUVRIER SPECIALISE VITICULTURE : YVON MAU SA, GIRONDE-SUR-DROPT
demeurant : CAUDROT

- M. GAZAILLET Jean-Claude
Assistant de programme : Herakles - Groupe SAFRAN, SAINT-MEDARD-EN-JALLES
demeurant : CARCANS

- M. GEA Jean-Jacques
Aide Soignant : CMPRF LES GRANDS CHENES, BORDEAUX
demeurant : BORDEAUX

- Mme GEA Martine née ANNES
Secrétaire : CMPRF LES GRANDS CHENES, BORDEAUX
demeurant : BORDEAUX

- Mme GEHIN Isabelle
Employée de Banque : BNP PARIBAS - RH-, 92800 PUTEAUX
demeurant : BEGLES

- Mme GERMAIN NATHALIE
TECHNICIEN DE PRESTATIONS : CPAM DE LA GIRONDE, BORDEAUX
demeurant : PEUJARD

- M. GIBERT Philippe née GIBERT
TECHNICIEN : CEA CESTA, LE BARP
demeurant : AUDENGE

- M. GILABERT PHILIPPE
ANALYSTE INFORMATIQUE : CERTIA, BORDEAUX
demeurant : BORDEAUX

- M. GILLARD ANDRE
CONSEILLER RETRAITE : CARSAT AQUITAINE, BORDEAUX
demeurant : SAINT-DENIS-DE-PILE

- Mme GILLES Bernadette
Employée commerciale confirmée : GROUPE CASINO, SAINT-ETIENNE
demeurant : VILLENAVE-D'ORNON

- Mme GIORNI Anne
Secrétaire : AFPA Centre de Pessac, PESSAC
demeurant : BEGLES

- M. GIRARD Bruno
Agent E.D.F : EDF CNPE du BLAYAIS, BRAUD-ET-SAINT-LOUIS
demeurant : BLAYE

- M. GIRAUD Philippe née GIRAUD
INGENIEUR : CEA CESTA, LE BARP
demeurant : ANDERNOS-LES-BAINS

- Mme GLATIGNY Véronique
Employée d'Assurance : AXA FRANCE, NANTERRE
demeurant : CANEJAN

- M. GOGUERY Michel
Agent Technique Principal : MAIRIE de LE BOUSCAT, LE BOUSCAT
demeurant : LE BOUSCAT

- M. GOMES DE CAMPOS Firmino
Conducteur d'Engins divers : EUROVIA GIRONDE, MERIGNAC
demeurant : EYSINES

- M. GOMME Jean-Claude née GOMME
INGENIEUR : CEA CESTA, LE BARP
demeurant : PESSAC

- M. GONZALEZ Francisco
Agent de maîtrise entretien : Herakles - Groupe SAFRAN, SAINT-MEDARD-EN-JALLES
demeurant : SAINT-MEDARD-EN-JALLES

- Mme GOUBET Christine
Assistante comptable : SARL EXPERTISE CONSEIL FUSTER COSTES, CENON
demeurant : LE GE-CAP-FERRET

- M. GOULLIARD Patrick
Cadre commercial : BANQUE COURTOIS, TOULOUSE
demeurant : LE BOUSCAT

- Mme GOUPIL-LOPEZ Véronique née GOUPIL-LOPEZ
GESTIONNAIRE ACHETEUR : CEA GESTA, LE BARP
demeurant : GUJAN-MESTRAS

- Mme GOUTAL Evelyne née COLMET
Employée commerciale : CSF FRANCE, COLOMIERS
demeurant : LE VERDON-SUR-MER

- M. GOYHENX Gérard
Chargé d'affaires : ENDEL, NANTES
demeurant : AMBARES-ET-LAGRAVE

- M. GRANIER Didier
Climaticien : Herakles - Groupe SAFRAN, SAINT-MEDARD-EN-JALLES
demeurant : GAILLAN-EN-MEDOC

- Mme GREMET Anne née GREMET
Directeur Agence : CAISSE EPARGNE AQUITAINE POITOU-CHARENTE, BORDEAUX
demeurant : PESSAC

- M. GRENIER Jean-Luc
Conducteur Receveur : KEOLIS, SAINT-MEDARD-EN-JALLES
demeurant : SAINT-MEDARD-EN-JALLES

- Mme GRESSER Danièle née ISAMBERT
Ergothérapeute : CMPRF LES GRANDS CHENES, BORDEAUX
demeurant : LE HAILLAN

- M. GRIGNON Gilles
Responsable qualité : LABINAL SERVICES EUROPE, 31 700 BLAGNAC CEDEX
demeurant : BIGANOS

- Mme GUENON Chantal née FAUX
Employée de Restauration : GROUPE CASINO, SAINT-ETIENNE
demeurant : LEOGNAN

- M. GUERDAD Daniel
Agent Technique : GUNNEBO FRANCE, VELIZY-VILLACOUBLAY
demeurant : SAINT-LAURENT-MEDOC

- M. GUERILLON Michel
Représentant Technique : SNECMA GROUPE SAFRAN, EVRY
demeurant : MERIGNAC

- M. GUERIN Raymond
Maçon OP : DV CONSTRUCTION, MERIGNAC CEDEX
demeurant : LOUPIAC-DE-LA-REOLE

- Mme GUERY Sylvie
Employée de Banque : Banque de France, BORDEAUX
demeurant : CENON

- M. GUEZENNEC Jean Yves née GUEZENNEC
: HERAKLES, LE HAILLAN
demeurant : EYSINES

- Mme GUIBERT Véronique
Assistante Technique : CNAMTS - Service médical d'Aquitaine, BORDEAUX CEDEX
demeurant : VILLENAVE-D'ORNON

- Mme GUIDON Danièle née BERNARD
Assistante Sociale Chargée d'Encadrement Technique : Sécurité Sociale Maritime, 44000 NANTES
demeurant : EYSINES

- M. GUILHOU ROGER
CHEF DE SECTION : DASSAULT AVIATION MERIGNAC, MERIGNAC
demeurant : SAINT-MEDARD-EN-JALLES

- Mme GUILLEMET Béatrice née DUNAS
Employé de restauration : AGR CDC, PARIS
demeurant : PAREMPUYRE

- Mme GUILLET Florence née PROUST
Attachée Gestion Programmes : ROXEL GROUPE FRANCE, SAINT-MEDARD-EN-JALLES
demeurant : SAINT-MEDARD-EN-JALLES

- M. GUILLO Guénael
Assistant Principal : M.A.E de la GIRONDE, BORDEAUX CEDEX
demeurant : CARBON-BLANC

- Mme GUILLO Sylvie née BOUTAIN
Responsable Administrative : M.A.E de la GIRONDE, BORDEAUX CEDEX
demeurant : CARBON-BLANC

- M. GUINGUET Alain
Chauffeur de Taxi : ,
demeurant : VILLENAVE-D'ORNON

- Mme GUTIERREZ Paulette née SUTRA
Secrétaire : UNPI 33, BORDEAUX
demeurant : BORDEAUX

- Mme GUYON Jacqueline
Employée d'assurances : AXA FRANCE, NANTERRE
demeurant : PAREMPUYRE

- M. HALLY GILLES née HALLY
TECHNICIEN DE LABORATOIRE : CEVA SANTE ANIMALE, LIBOURNE
demeurant : GALGON

- Mme HAMON Josiane née MIRAT
Secrétaire de direction : KPMG Entreprises- Région Sud-Ouest, LABEGE
demeurant : SAINT-JEAN-D'ILLAC

- M. HARTOG Alain
Rédacteur en assurances : AXA FRANCE, NANTERRE
demeurant : BORDEAUX

- Mme HARUTXUBEHERE Régine née VERT
Assistante de Site : Société SAMIN, COURBEVOIE CEDEX
demeurant : MARCHEPRIME

- M. HAURE LAURENT
TECHNICIEN DE CONTRÔLE : DASSAULT AVIATION MERIGNAC, MERIGNAC
demeurant : BREDE

- M. HEMAR Stéphane
Cadre : GIE GESTION ET SERVICE, MERIGNAC
demeurant : SAINT-JEAN-D'ILLAC

- Mme HENDERYCKX Ghislaine
Gestionnaire d'Applications : CNP Assurances, PARIS
demeurant : MIOS

- M. HENRY Christian
technicien de fabrication : ROXEL GROUPE FRANCE, SAINT-MEDARD-EN-JALLES
demeurant : HAILLAN

- M. HENRY DE VILLENEUVE ERIC
INGENIEUR : DASSAULT AVIATION MERIGNAC, MERIGNAC
demeurant : BORDEAUX

- Mme HERVE Joelle née COUSINEY
Responsable d'Equipe Physique Chimie : MEDA Manufacturing, MERIGNAC
demeurant : BLANQUEFORT

- Mme HERVE Nadine née CASTAGNOUS
Technico-commerciale : MABEO Industries, BOURG EN BRESSE
demeurant :

- M. HIVERT Didier
Ingénieur : Herakles - Groupe SAFRAN, SAINT-MEDARD-EN-JALLES
demeurant : CESTAS

- Mme HOANG ELISABETH
CONDUCTEUR MACHINE : CHOCOLATERIE D AQUITAINE, BEGLES
demeurant : LORMONT

- Mme HONTEBEYRIE Corinne née FARTHOUAT
Masseur-Kinésithérapeute : CMPRF LES GRANDS CHENES, BORDEAUX
demeurant : MERIGNAC

- Mme HOUALET Josette née GAUTIER
Aide Soignante : CMPRF LES GRANDS CHENES, BORDEAUX
demeurant : MERIGNAC

- Mme HOURCADE Martine
Assistant de Territoire EDF-GDF : E.D.F.- G.D.F., MONTREUIL
demeurant : LATRESNE

- M. HOURCADE Patrick
Agent de maîtrise : Herakles - Groupe SAFRAN, SAINT-MEDARD-EN-JALLES
demeurant : ARSAC

- M. HOURDEAUX Alain
Technicien : THALES AVIONIC, LE HAILLAN
demeurant : AVENSAN

- M. HUDO ERIC
CADRE TECHNIQUE : DASSAULT AVIATION MERIGNAC, MERIGNAC
demeurant : LUDON-MEDOC

- Mme HYDIE Marie-Christine née MAZET
Hôtesse de Caisse : E.LECLERC, PESSAC
demeurant : MERIGNAC

- Mme JACQUIN-PORRETAZ Yvette
Assistante de direction : VITALAIRE, FLOIRAC CEDEX
demeurant : EYSINES

- Mme JACQUOT AGNES née LAUGEL
CHEF DE FILE SIRH - RESPONSABLE PAIE SIEGE : SMURFIT KAPPA, SAINT-SEURIN-SUR-L'ISLE
demeurant : PORCHERES

- Mme JARRIGE Maryvonne née LANGRAND
Chargée Régléments Déléguée : AXA FRANCE, NANTERRE
demeurant : LANTON

- M. JAUNEAU JEAN-PAUL
INGENIEUR : DASSAULT AVIATION MERIGNAC, MERIGNAC
demeurant : LEGE-CAP-FERRET

- Mme JAYLE Marie-Françoise
Chargée d'Engagements Financiers : COFINOGA, MERIGNAC
demeurant : CESTAS

- M. JEAN THIERRY
DIRECTEUR DU DEVELOPPEMENT : CREDIT COMMERCIAL DU SUD-OUEST, MERIGNAC
demeurant : GUJAN-MESTRAS

- Mme JEANTET CORINNE née REGNIER
Responsable Service Gestion : GRAS SAVOYE GRAND SUD OUEST, BRUGES
demeurant : MARTILLAC

- M. JEQUIER François née JEQUIER
INGENIEUR : CEA CESTA, LE BARP
demeurant : PESSAC

- M. JOFFRE Philippe
Affreteur : DHL FREIGHT, 35176 CHARTRES DE BRETAGNE
demeurant : SAINT-AUBIN-DE-MEDOC

- Mme JOLY Annie née MASCRE
Aide Soignante : CMPRF LES GRANDS CHENES, BORDEAUX
demeurant : BORDEAUX

- M. JORE René
: PEROLO SAS, BLAYE
demeurant : BERSON

- Mme JOSSELIN Pascale
Employé de Banque : BNP PARIBAS - RH-, 92800 PUTEAUX
demeurant : GAILLAN-EN-MEDOC

- Mme JOUBERT Josette
Agent Social : ,
demeurant :

- Mme JOUBERT Josette
Agent Social Territorial de 2ème classe : C.C.A.S. du BOUSCAT, LE BOUSCAT
demeurant : LE BOUSCAT

- M. JOUBERT Patrick née JOUBERT
: HERAKLES, LE HAILLAN
demeurant : TESTE-DE-BUCH

- Mme JOURDAN NADINE
OUVRIERE EN VITICULTURE : BARTON & GUESTIER, BLANQUEFORT
demeurant : CASTELNAU-DE-MEDOC

- Mme JOUSSAUME Michèle
Commis de cuisine : CMPRF LES GRANDS CHENES, BORDEAUX
demeurant : LE BOUSCAT

- Mme JOVILLAIN Maryse née SOUPRE
Assistante de Direction : GDF SUEZ ENERGIE SERVICES-COFELY, CANEJAN
demeurant : GUJAN-MESTRAS

- M. JUANATI Marc née JUANATI
: HERAKLES, LE HAILLAN
demeurant : SAINT-MEDARD-EN-JALLES

- M. JULLIEN Joel
Agent de Sécurité : CMPRF LES GRANDS CHENES, BORDEAUX
demeurant : MERIGNAC

- M. JUZIEU Philippe
Responsable Entrepôt : SOVEX WOLTNER, CARBON-BLANC
demeurant : SAINT-ROMAIN-LA-VIRVEE

- M. JUZIEU Philippe
Responsable Entrepôt : SOVEX WOLTNER, CARBON-BLANC
demeurant : SAINT-ROMAIN-LA-VIRVEE

- M. KABACHE Manuel
Cadre : THALES AVIONIC, LE HAILLAN
demeurant : PESSAC

- M. KROELL ERIK
CONTROLEUR INTERNE : POLE EMPLOI, BORDEAUX
demeurant : SAINT-GENES-DE-FRONSAC

- M. LABADIE JEAN-CLAUDE
AGT TECHN. ATEL. HAUT. QUALIFIE : DASSAULT AVIATION MERIGNAC, MERIGNAC
demeurant : MERIGNAC

- M. LABAT JEAN -JACQUES
CONDUCTEUR D'ENGINS : MOTER, MERIGNAC
demeurant : BREDE

- Mme LABAT Marie née MORAGUES
Conseillère Recouvrement : GIE GESTION ET SERVICE, MERIGNAC
demeurant : LE BOUSCAT

- M. LABORDE Claude
Ajusteur : DASSAULT AVIATION, MARTIGNAS-SUR-JALLE
demeurant : LA TESTE-DE-BUCH

- Mme LABORDE VIVIANE née JACQUELIN
Agent de service hôtelier : USLD "LES ARBOUSIERS", LA TESTE-DE-BUCH
demeurant : TESTE-DE-BUCH

- M. LABROUCHE Alain
Formateur de conducteurs routiers : ETS J.VEYNAT, TRESSES
demeurant : BAZAS

- M. LABROUSSE JEAN-CLAUDE
INGENIEUR EXPERT PRINCIPAL : DASSAULT AVIATION MERIGNAC, MERIGNAC
demeurant : PESSAC

- M. LABROUSSE Philippe
CHAUFFEUR : TFE Bordeaux, BEGLES
demeurant : BARON

- M. LACAMBRA Philippe
Electricien : SANTERNE AQUITAINE S.A.S, BRUGES
demeurant : FARGUES-SAINT-HILAIRE

- Mme LACOSTE Michèle née PEREZ
Responsable Ressources Humaines EDF-GDF : E.D.F.- G.D.F., MONTREUIL
demeurant : AMBARES-ET-LAGRAVE

- M. LACOUMETTE Pascal
Attaché commercial : DURAVIT SA, BISCHWILLER
demeurant : BORDEAUX

- M. LAFURIE JEAN-PIERRE
CHEF DE SECTION : DASSAULT AVIATION MERIGNAC, MERIGNAC
demeurant : MARCHEPRIME

- M. LAFFOURCADE Raymond
Technicien Zone Avion : AIR France, MERIGNAC
demeurant : LE HAILLAN

- Mme LAFOSSE Aline née ALIMBAU
Caissière : SIMPLY MARKET-ATAC, JOUY EN JOSAS CEDEX
demeurant : MERIGNAC

- M. LAGARDE Thierry
Cadre de Banque : SOCIETE BORDELAISE de C.I.C., BORDEAUX
demeurant : BRUGES

- M. LAGARESTTE Bernard
Agent déclarant douane : SDV LOGISTIQUE INTERNATIONALE, BRUGES
demeurant : SAINT-MEDARD-D'EYRANS

- M. LAGIERE JEAN LUC
CADRE : GAZ DE BORDEAUX, BORDEAUX
demeurant : BORDEAUX

- M. LAGRANGE Claude née LAGRANGE
: HERAKLES, LE HAILLAN
demeurant : TAILLAN-MEDOC

- M. LAGRANGE Laurent
CHEF D'EQUIPE : AMCOR FLEXIBLES CAPSULES, SAINT-SEURIN-SUR-L'ISLE
demeurant : PORCHERES

- M. LAHAUSSE Alain née LAHAUSSE
: HERAKLES, LE HAILLAN
demeurant : ARES

- M. LAIRE Olivier
Technicien ordonnancement : EADS COMPOSITES AQUITAINE SAS, SALAUNES
demeurant : SAINT-MEDARD-EN-JALLES

- Mme LAJO Annie née CASTEL
Secrétaire commerciale : MERCEDES BENZ, BEGLES CEDEX
demeurant : SAINTE-EULALIE

- M. LALAGUE Jacques
Directeur de Production : MEDA Manufacturing, MERIGNAC
demeurant : LE BOUSCAT

- M. LALANDE Gilbert
Ouvrier de Chai : GRANDS VINS de GIRONDE, SAINT-LOUBES
demeurant : BASSENS

- M. LAMOTHE Jean-Luc
Technicien Après Vente : STILL, MARNE-LA-VALLEE
demeurant : CREON

- Mme LAMOTHE Marie-Christiane née LEPINE
Manager de Rayon : CSF FRANCE, COLOMIERS
demeurant : BARSAC

- Mme LAMOTHE MARTINE née LE GOULVEN
CONS.SUPP.PRODUITS UTIL : CPAM DE LA GIRONDE, BORDEAUX
demeurant : MERIGNAC

- Mme LAMOTHE Odile née CANTAU
Directeur de Missions Comptables : ERECA PLURIEL, BORDEAUX
demeurant : CARRIGNAN-DE-BORDEAUX

- M. LAMOULIE Christian
Adjoint Technique territorial 2ème classe : MAIRIE de BUDOS, BUDOS
demeurant : BUDOS

- M. LANGEAIS Christophe
Contremaître : REGAZ -RESEAUX GAZ DE BORDEAUX, BORDEAUX
demeurant : VILLENAVE-D'ORNON

- Mme LANNE CHRISTINE née LAGUEYTE
TECHN.RELATIONS PROF.SANT : CPAM DE LA GIRONDE, BORDEAUX
demeurant : BORDEAUX

- Mme LAPIQUE Caroline née LAPIQUE
Cadre Technique Assurance Qualité : THALES DIVISION AERONAUTIQUE, PESSAC
demeurant : CESTAS

- M. LAPORTE Patrice
Gardien : ICF ATLANTIQUE, PARIS
demeurant : BEGLES

- M. LAPRADE Régis
Gestionnaire de Stocks : TECHMAN INDUSTRIE, CHINON
demeurant : BLAYE

- Mme LARGE CAZANAVE CATHERINE née CAZANAVE
ANIMATEUR EDUCATION SANTE : CPAM DE LA GIRONDE, BORDEAUX
demeurant : BORDEAUX

- M. LARTIGUE Denis
Agent de maîtrise : Herakles - Groupe SAFRAN, SAINT-MEDARD-EN-JALLES
demeurant : SAINT-MEDARD-EN-JALLES

- Mme LASCOMBE Marie-Lyne née MICHEL
Conseiller Clientèle : GROUPAMA SA- DRH groupe, PUTEAUX
demeurant : VILLENAVE-D'ORNON

- M. LASFARGUES Pierre
Ingénieur Electronicien : THALES DIVISION AERONAUTIQUE, PESSAC
demeurant : BARP

- M. LAUGA DIDIER
TECHNICIEN DE CONTRÔLE : DASSAULT AVIATION MERIGNAC, MERIGNAC
demeurant : CADAUJAC

- M. LAURENT Jean-Claude
Soudeur : OCCITANIS, BEAUCAIRE CEDEX
demeurant : FALEYRAS

- M. LE CARBOULLEC Dominique
Chef d'Equipe : MEDA Manufacturing, MERIGNAC
demeurant : LANTON

- M. LE COROLLER Hervé
Employé de Banque : OSEO Financement, MAISONS-ALFORT
demeurant : CASTRES-GIRONDE

- M. LE GOFF Philippe
Agent de maîtrise : Herakles - Groupe SAFRAN, SAINT-MEDARD-EN-JALLES
demeurant : SAINT-MEDARD-EN-JALLES

- M. LE GOURRIEREC Pierre née LE GOURRIEREC
INGENIEUR : CEA CESTA, LE BARP
demeurant : LEOGNAN

- M. LE LAY Marc
Agent de maîtrise : Herakles - Groupe SAFRAN, SAINT-MEDARD-EN-JALLES
demeurant : SAINT-MEDARD-EN-JALLES

- M. LE PENNEC Pascal
Chargé d'Affaires : EDF BRANCHE ENERGIES CIPN, MARSEILLE
demeurant : AMBARES-ET-LAGRAVE

- Mme LE PROVOST Anne-Marie
Chargée de Mission : Mutualité Fonction Publique Services, BRUGES
demeurant : SAINT-AUBIN-DE-MEDOC

- Mme LE ROY KERDERRIEN Sylviane née CHIODERO
Contrôleur de Gestion : DALKIA France,
demeurant : SAINT-SULPICE-ET-CAMEYRAC

- Mme LEBRUN Monique
Aide Soignante : CMPRF LES GRANDS CHENES, BORDEAUX
demeurant : BORDEAUX

- Mme LECHNER Aline née DOBYREFF
Assistante Principale : M.A.E de la GIRONDE, BORDEAUX CEDEX
demeurant : MARTIGNAS-SUR-JALLE

- M. LECOUVREUR PATRICK
CHARGE D'ETUDE : SGGG SO, MERIGNAC
demeurant : SAINT-LOUBES

- M. LEFRANC ERIC
CONTROLEUR DE SECURITE : CARSAT AQUITAINE, BORDEAUX
demeurant : PESSAC

- M. LEGER Jean
Ouvrier - conducteur : Herakles - Groupe SAFRAN, SAINT-MEDARD-EN-JALLES
demeurant : SAINT-MEDARD-EN-JALLES

- M. LEGRAND Gilbert née LEGRAND
: HERAKLES, LE HAILLAN
demeurant : MERIGNAC

- M. LEGROS Pascal
Chauffeur Livreur : GIL FRERES, BORDEAUX CEDEX
demeurant : LE BARP

- M. LEMONNIER Gérard
Directeur d'Exploitation EDF-GDF : E.D.F.- G.D.F., MONTREUIL
demeurant : VERDELAIS

- M. LEONARD CHRISTIAN
RECEPTIONNAIRE : CITROEN, LE BOUSCAT
demeurant : BOUSCAT

- Mme LEPAROUX Sylvie
Assistante commerciale : CASTORAMA, VILLENAVE-D'ORNON
demeurant : VIRELADE

- M. LERAY Pierre-Yves
Ingénieur : THALES AVIONIC, LE HAILLAN
demeurant : MARTIGNAS-SUR-JALLE

- M. LERBET Francis
Contremaître : GRAND PORT MARITIME de BORDEAUX, BORDEAUX
demeurant : LUDON-MEDOC

- M. LESCURE Michel
Cadre bancaire : CREDIT COOPERATIF, NANTERRE
demeurant : BORDEAUX

- M. LESEIGNEUR René
Cuisinier : CMPRF LES GRANDS CHENES, BORDEAUX
demeurant : TALENCE

- M. LESPADE PIERRE
INGENIEUR : ASTRIUM, SAINT-MEDARD-EN-JALLES
demeurant : MERIGNAC

- Mme LESTRINGANT Rose-Marie
Secrétaire APV : SCA SIASO, LE BOUSCAT
demeurant : PAREMPUYRE

- M. LHERISSON PATRICE
CHAUFFEUR LIVREUR : SGGG SO, MERIGNAC
demeurant : BOSSUGAN

- M. LIESA Pascual
Ingénieur : Herakles - Groupe SAFRAN, SAINT-MEDARD-EN-JALLES
demeurant : HAILLAN

- M. LIMACHER Jean-Marie née LIMACHER
TECHNICIEN , : CEA CESTA, LE BARP
demeurant : BEGLES

- M. LOHSE Benoit
Ingénieur Technico -Commercial : XEROX, LA PLAINE ST DENIS CEDEX
demeurant : LE TAILLAN-MEDOC

- M. LOMBART PHILIPPE
TECHNICIEN LOGISTIQUE : CPAM DE LA GIRONDE, BORDEAUX
demeurant : MERIGNAC

- Mme LONGET Nadia née EVAIN
Technicien de Télé-Indemnisation : ALLIANZ - DRH-CI, PARIS
demeurant : MERIGNAC

- M. LONGUERIE Christophe
Formateur : COFINOGA, MERIGNAC
demeurant : LE BOUSCAT

- Mme LORMEAU Nadine née LAPEYRE
Employée de Bureau : APRIA R.S.A., MONTREUIL
demeurant : LOUCHATS

- Mme LOT Eliane
Assistante Achats : THALES AVIONIC, LE HAILLAN
demeurant : EYSINES

- Mme LOTTE Annie née PETREGNE
Responsable Administration des Ventes : VSS SAS, BORDEAUX
demeurant : LACANAU

- Mlle LOZES CORINNE
TECHNICIENNE : POLE EMPLOI, BORDEAUX
demeurant : BORDEAUX

- M. LUCQUIAUD Dominique
Field Service Manager : AIRBUS, BLAGNAC
demeurant : MARTIGNAS-SUR-JALLE

- M. LUNEL Bruno
Informaticien : DASSAULT AVIATION, MARTIGNAS-SUR-JALLE
demeurant : PESSAC

- Mme LUSSEAU Béatrice née FOSSECAVE
Employée commerciale : E.LECLERC, PESSAC
demeurant : PESSAC

- M. LYS Bruno
Electricien : FOURNIE GROSPAUD BORDEAUX, MERIGNAC
demeurant : ARSAC

- Mme MACARY Françoise
Employée de Banque : SOCIETE GENERALE, PARIS
demeurant : BORDEAUX

- Mme MAESTRO JOELLE née MARCOU
EMPLOYE DE BUREAU : CARSAT AQUITAINE, BORDEAUX
demeurant : MERIGNAC

- M. MAGNAUD Serge
 Chef d'atelier : Herakles - Groupe SAFRAN, SAINT-MEDARD-EN-JALLES
 demeurant : BLANQUEFORT

- M. MAILLARD Claude
 Responsable d'Agence : TOUPARGEL, CIVRIEUX-D'AZERGUES
 demeurant : SAINT-VIVIEN-DE-BLAYE

- M. MAILLET MICHEL
 Directeur commercial : LE PETIT BASQUE, SAINT-MEDARD-D'EYRANS
 demeurant : SAINT-MORILLON

- M. MAISON Jean-Pierre
 Frigoriste : GDF SUEZ ENERGIE SERVICES-COFELY, CANEJAN
 demeurant : BEGLES

- Mme MALASSIGNE DOMINIQUE
 CONSEILLER CLIENTELE : CREDIT MUTUEL ARKEA, LE RELECQ-KERHUON
 demeurant : PESSAC

- Mme MALPEL Geneviève
 Secrétaire de Pôle : Institut Français de la Vigne et du Vin, 30240 LE GRAU DU ROI
 demeurant : MERIGNAC

- M. MANCEAU Jacques
 Ingénieur : THALES AVIONIC, LE HAILLAN
 demeurant : PESSAC

- M. MANDON Bertrand
 Technicien : THALES AVIONIC, LE HAILLAN
 demeurant : BORDEAUX

- Mme MANERO Nicole née DUBOSCQ
 Opératrice de saisie : BRICODEAL SOLUTIONS, BORDEAUX
 demeurant : SAINTE-EULALIE

- Mme MANO FRANCOISE
 Agent de production : LE PETIT BASQUE, SAINT-MEDARD-D'EYRANS
 demeurant : BREDE

- M. MARC Bernard
 Chef d'Equipe : INEO RESEAUX SUD-OUEST, TOULOUSE
 demeurant : SAINT-MEDARD-EN-JALLES

- Mme MARCHAND Sylvie
 Infirmière DE : MAISON DE SANTE PROTESTANTE BAGATELLE, TALENCE
 demeurant : LORMONT

- M. MARCON PATRICK
 ANIMATEUR TECHNIQUE : REGIE MUNICIPALE MULTISERVICE LA REOLE, LA REOLE
 demeurant : ARCACHON

- M. MARCOU BERNARD
 OHQ MECANIQUE : CHATEAU COS D'ESTOURNEL, SAINT-ESTEPHE
 demeurant : SAINT-ESTEPHE

- M. MARIE Dominique née MARIE
 TECHNICIEN PRINCIPAL : CEA CESTA, LE BARP
 demeurant : SAUCATS

- Mme MARMISSE Agnès née AGARD
 Personnel Navigant Commercial : AIR FRANCE, ROISSY-CHARLES DE GAULLE
 demeurant : BEGLES

- Mme MAROT CATHERINE née FRANCHEREAU
 PSYCHOLOGUE : POLE EMPLOI, BORDEAUX
 demeurant : BORDEAUX

- Mme MAROTEL Isabelle
 Comptable : E.LECLERC, PESSAC
 demeurant : PESSAC

- M. MARRASSE Gilbert née MARRASSE
 TECHNICIEN SUPERIEUR : CEA CESTA, LE BARP
 demeurant : ARES

- Mme MARTEAU Josiane née CHAPOUIL
Aide Soignante : CMPRF LES GRANDS CHENES, BORDEAUX
demeurant : SAINT-MEDARD-EN-JALLES

- M. MARTIN Alain
Agent EDF : EDF CNPE du BLAYAIS, BRAUD-ET-SAINT-LOUIS
demeurant : EYRANS

- M. MARTIN Philippe
Assistant des services économiques : HOPITAL SUBURBAIN DU BOUSCAT, LE BOUSCAT
demeurant :

- Mme MARTINEAU Anne-Marie née PEYSSARD
Assistante de Direction : THALES DIVISION AERONAUTIQUE, PESSAC
demeurant : FARGUES-SAINT-HILAIRE

- M. MARTINET Gérard
Cadre commercial : ETS ROSTAING, VILLIEU
demeurant : LA TESTE-DE-BUCH

- Mlle MASSENET Frédérique
Ingénieur : ASTRIUM, SAINT-MEDARD-EN-JALLES
demeurant : SAINT-MEDARD-EN-JALLES

- Mme MATEOS Sylvie née TREJAUT
Conseiller Recouvrement : COFINOGA, MERIGNAC
demeurant : SAINTE-HELENE

- M. MATHIEU Jean-Pierre
Agent d'entretien : TRANSGOURMET, ORLY
demeurant : AMBARES-ET-LAGRAVE

- Mme MATSA Carole
Secrétaire : CMPRF LES GRANDS CHENES, BORDEAUX
demeurant : BORDEAUX

- M. MAURO Denis
Assistant Chef de Chantier : ETDE TP RESEAUX, SAINT-HERBLAIN
demeurant : EYSINES

- Mme MAURY Marie née MAURY
SECRETAIRE : CEA CESTA, LE BARP
demeurant : ARES

- Mme MAZOYER Corinne
Leader atelier : ROXEL GROUPE FRANCE, SAINT-MEDARD-EN-JALLES
demeurant : MERIGNAC

- M. MAZUQUE Jean
Agent d'Aprovisionnement : BRICODEAL SOLUTIONS, BORDEAUX
demeurant : CENON

- M. MEDINA ERIC
CHEF DE BUREAU : GIRONDE EXPRESS, BRUGES
demeurant : SAINT-LAURENT-MEDOC

- Mme MELOUS FLORENCE
AGENT DE GESTION : GAZ DE BORDEAUX, BORDEAUX
demeurant : CURSAN

- M. MENANTEAU ERIC
ASSIST.TECHN. PRESTATIONS : CPAM DE LA GIRONDE, BORDEAUX
demeurant : HAILLAN

- M. MEOT Lionel
Electronicien : THALES DIVISION AERONAUTIQUE, PESSAC
demeurant : PESSAC

- M. MEPILLAT Gérard
Gestionnaire Risque et Fraude : GIE GESTION ET SERVICE, MERIGNAC
demeurant :

- M. MERLET Henri
Chef de Projet : GTM - SUD-OUEST TP/GC, MERIGNAC
demeurant :

- Mme METTEFEU Anny née METTEFEU
Employé : Apprentis d'Auteuil, BLANQUEFORT
demeurant : BORDEAUX

- M. MEYNARD André
Chauffeur : ,
demeurant : BELIN-BELIET

- M. MICHELET Didier
Directeur Ressources Humaines : GRAND PORT MARITIME de BORDEAUX, BORDEAUX
demeurant : BORDEAUX

- Mme MINKENDORFER Gisèle née CLUZEAU
Agent Administratif : GIE GESTION ET SERVICE, MERIGNAC
demeurant : MERIGNAC

- M. MOCAER Denis née MOCAER
: HERAKLES, LE HAILLAN
demeurant : BORDEAUX

- M. MOMMESSIN Jean-Michel
Europe/Africa Card Opérations Manager : ESSO S.A.F., COURBEVOIE
demeurant : PESSAC

- Mme MONDON Josette née LE BRUN
Cadre Administrative : CMPRF LES GRANDS CHENES, BORDEAUX
demeurant : LE TAILLAN-MEDOC

- M. MONGES Dominique
Responsable Exploitation Surf : GDF SUEZ ENERGIE SERVICES-COFELY, CANEJAN
demeurant : LANGON

- Mme MONS Micheline née SOURGEN
Employée de commerce : SARL CLOCHETTE, ARCACHON
demeurant : LA TESTE-DE-BUCH

- M. MONTAGNIER Denis née MONTAGNIER
: HERAKLES, LE HAILLAN
demeurant : LANTON

- M. MONTEIL Denis
Magasinier-Cariste : LABENNE ROUGIER, VILLENAVE-D'ORNON
demeurant : VILLENAVE-D'ORNON

- M. MONTEYROL Patrice
Cadre de Banque : BANQUE PALATINE, PARIS
demeurant : BORDEAUX

- M. MONTI SERGE
TECHNICIEN DE PATRIMOINE : GIRONDE HABITAT, BORDEAUX
demeurant : LORMONT

- Mme MORA Corinne née DUDIGNAT
Technicienne de laboratoire : Herakles - Groupe SAFRAN, SAINT-MEDARD-EN-JALLES
demeurant : SAINT-MEDARD-EN-JALLES

- Mme MOREAU Ariane née BENNE
Responsable Admainistratif RH : SAPESO - DRH, BORDEAUX
demeurant : BORDEAUX

- M. MORENO José
Technicien : THALES DIVISION AERONAUTIQUE, PESSAC
demeurant : VILLENAVE-D'ORNON

- M. MORETTO Jacques née MORETTO
CADRE SUPERIEUR : CEA CESTA, LE BARP
demeurant : BARP

- Mme MOREY VERONIQUE née DEVAUX
ASSISTANT TECHNIQUE : CARSAT AQUITAINE, BORDEAUX
demeurant : ABZAC

- M. MORIOU Jean-Paul
Réceptionnaire : HYPER-COSMOS (Centre E. LECLERC), SAINT-MEDARD-EN-JALLES
demeurant : SAINT-MEDARD-EN-JALLES

- M. MORLET Jean-Claude
Technicien Maintenance Mécanique : SAPESO - DRH, BORDEAUX
demeurant : FLOIRAC

- Mme MOROTE Christiane née SIREY
Technicienne de Laboratoire : SELARL RCLRP, BORDEAUX
demeurant : MERIGNAC

- M. MOTARD Bruno
Cadre Energie : COFELY SUD-OUEST - Agence Garonne, LORMONT
demeurant : POMPIGNAC

- M. MOTTE Christophe
Technicien de contrôle : Herakles - Groupe SAFRAN, SAINT-MEDARD-EN-JALLES
demeurant : TAILLAN-MEDOC

- M. MOUCHES Jean-Claude
Agent de fabrication : STRADAL, BERGERAC
demeurant : PODENSAC

- M. MOUILLAUD SERGE
CADRE TECHNIQUE : DASSAULT AVIATION MERIGNAC, MERIGNAC
demeurant : CESTAS

- Mme MOUTON Corrine née DUPRAT
Aide Soignante : AAPAM, BLAIGNAN
demeurant : SAINT-YZANS-DE-MEDOC

- M. MURA Gérard
Brancardier : CMPRF LES GRANDS CHENES, BORDEAUX
demeurant : SAINT-JEAN-D'ILLAC

- M. NEGROU Eric
Ingénieur : THALES AVIONIC, LE HAILLAN
demeurant : CARIGNAN-DE-BORDEAUX

- M. NGUYEN Chi Hieu
Magasinier : COMPTOIR DU SUD-OUEST, VILLENAVE-D'ORNON
demeurant : MERIGNAC

- M. NICOLAS DE LAMBALLERIE Michel-Hubert
Technicien d'atelier : Herakles - Groupe SAFRAN, SAINT-MEDARD-EN-JALLES
demeurant : SAINTE-HELENE

- M. NIOLET Jean-Claude
Conducteur Pupitreur Polyapte : SAPESO - DRH, BORDEAUX
demeurant : POMPIGNAC

- M. NIQUET Philippe
Comptable : ROXEL GROUPE FRANCE, SAINT-MEDARD-EN-JALLES
demeurant : SAINT-MEDARD-EN-JALLES

- Mlle OLIVIER MARIE FLORENCE
CONSEILLER EMPLOI : POLE EMPLOI, BORDEAUX
demeurant : ARCACHON

- M. OLLIVIER Bernard
MONTEUR : KSB SAS,
demeurant :

- M. ORIOU Jean-Fred
Informaticien : INFORMATIQUE CDC, ARCUEIL
demeurant : BORDEAUX

- Mme OTEÍZA Françoise née SALMON
: HERAKLES, LE HAILLAN
demeurant : SAINT-MEDARD-EN-JALLES

- M. PALICOT Eric
Cadre de Banque : BNP PARIBAS - RH-, 92800 PUTEAUX
demeurant : GUJAN-MESTRAS

- M. PALLETEAU PHILIPPE
OPERATEUR POLYVALENT : ORION ENGINEERED CARBONS SAS, BORDEAUX
demeurant : BOULIAC

- Mme PANAVERES Béatrice née RICHARD
Gérante adjointe : COMPASS GROUP FRANCE, CHATILLON
demeurant : AMBARES-ET-LAGRAVE

- M. PANNETIER Jean-Noel
Agent Technique : LABINAL SERVICES EUROPE, 31 700 BLAGNAC CEDEX
demeurant : SAINT-JEAN-D'ILLAC

- M. PARIS Christian
Ingénieur de conception : ATOS INTEGRATION, 95877 BEZONS CEDEX
demeurant : MERIGNAC

- M. PASCAUD Marc
Ingénieur : THALES DIVISION AERONAUTIQUE, PESSAC
demeurant : LEOGNAN

- Mme PATANCHON Claire née DARLET
Comptable : VSS SAS, BORDEAUX
demeurant : BORDEAUX

- Mme PATRY AUDE
INGENIEUR PRINCIPAL : DASSAULT AVIATION MERIGNAC, MERIGNAC
demeurant : BORDEAUX

- M. PAVIN Didier
Responsable Immobilier : LCL - LE CREDIT LYONNAIS, VILLEJUIF
demeurant : SAINT-AUBIN-DE-MEDOC

- M. PEL Christian
Mécanicien : ENTREPOTS VINICOLES D'AMBARES, CARBON-BLANC
demeurant : VAYRES

- M. PELLET JACQUES née PELLET
CHAUFFEUR LIVREUR : YVON MAU SA, GIRONDE-SUR-DROPT
demeurant : CASSEUIL

- Mme PELLETIER Véronique née ROUGI
Agent hospitalier : HOPITAL SUBURBAIN DU BOUSCAT, LE BOUSCAT
demeurant : MACAU

- M. PENNEC André
Chef de programme : Herakles - Groupe SAFRAN, SAINT-MEDARD-EN-JALLES
demeurant : HAILLAN

- Mme PERE -ESCAMPS Janine née DUPLECH
Gestionnaire en Assurances : GROUPAMA GAN VIE -CSP PAYE, PARIS LA DEFENSE CEDEX
demeurant : BORDEAUX

- Mme PEREZ Claudine née JACKEL
Hôtesse de caisse : SIMPLY MARKET-ATAC, JOUY EN JOSAS CEDEX
demeurant : CANTENAC

- M. PEREZ Jean-Christian
Employé : GRANDS VINS de GIRONDE, SAINT-LOUBES
demeurant : SAINT-LAURENT-D'ARCE

- M. PERRIN Didier
Délégué Médical : SANOFI-AVENTIS France, PARIS
demeurant : BORDEAUX

- Mme PERSELLO Maud
Secrétaire d'Unité : SOGERES, BOULOGNE-BILLANCOURT
demeurant : LE BOUSCAT

- M. PERSYN Philippe
Ingénieur : THALES AVIONIC, LE HAILLAN
demeurant : BORDEAUX

- Mme PESSANT Viviane née CHAUMON
Secrétaire médicale : SELARL RCLRP, BORDEAUX
demeurant : BORDEAUX

- Mme PESSOTTO Josiane née CARMAGNAC
Agent de production : LA CUISINE AS, LA REOLE
demeurant : LOUPIAC-DE-LA-REOLE

- Mme PICAT Evelyne née CAZAL
Technicien des Métiers de la Banque : SOCIETE GENERALE, PARIS
demeurant : PESSAC

- M. PICHARD Pascal
Chef cuisinier : HOPITAL SUBURBAIN DU BOUSCAT, LE BOUSCAT
demeurant : TAILLAN-MEDOC

- Mme PICHARDIE Catherine née LAVEAU
Agent People : FACEO FM, BUC
demeurant : AVENSAN

- M. PICHEVIN Didier née PICHEVIN
: HERAKLES, LE HAILLAN
demeurant : SAINT-MORILLON

- M. PICOT Dominique
Maçon : EIFFAGE TP, CARBON-BLANC
demeurant : LIBOURNE

- Mme PIERRE Anne-Marie née LABILLE
Employée Administrative : GIE GESTION ET SERVICE, MERIGNAC
demeurant : LE PIAN-MEDOC

- M. PIERRONNE François née PIERRONNE
INGENIEUR : CEA CESTA, LE BARP
demeurant : PESSAC

- Mme PINAUD Chantale
Technicienne de facturation : CSSR LES LAURIERS, LORMONT
demeurant : AMBARES-ET-LAGRAVE

- M. PINCON Jacques
Délégué Pharmaceutique : SANOFI-AVENTIS France, PARIS
demeurant : BONNETAN

- Mme PINEAUD Lydie
Secrétaire Médicale : CMPRF LES GRANDS CHENES, BORDEAUX
demeurant : BASSENS

- Mme PINHEIRO Martine
Employé de Banque : BNP PARIBAS - RH-, 92800 PUTEAUX
demeurant : VILLENAVE-D'ORNON

- M. PINTENAT Philippe
Ingénieur en Electronique : THALES DIVISION AERONAUTIQUE, PESSAC
demeurant : PESSAC

- M. PINTO DE ARAIYO Daniel
Chef de Chantier Instrumentation : CEGELEC SUD-OUEST, TOULOUSE
demeurant : CASTELNAU-DE-MEDOC

- Mlle PISARCZUK Caroline
CHEF DE POSTE : MAJ ELIS AQUITAINE, BORDEAUX
demeurant : EYSINES

- Mme PLANTEY CHRISTINE
EMPLOYEE COMMERCIALE : SAS ALTIS, LA TESTE-DE-BUCH
demeurant : SALLES

- Mme PLU Chantal
Assistante Commerciale : POUHEY INTERNATIONAL SA, BORDEAUX
demeurant : CENAC

- Mme PORTIER BRIGITTE née CRESPIN
TECHNICIEN DE PRESTATIONS : CPAM DE LA GIRONDE, BORDEAUX
demeurant : TALENCE

- M. POTIN Michel
Cariste : GRANDS VINS de GIRONDE, SAINT-LOUBES
demeurant : CEZAC

- M. POUGET DENIS
TECHNICIEN IMMOBILIER : POLE EMPLOI, BORDEAUX
demeurant : SAINT-MEDARD-EN-JALLES

- M. POULAIN Philippe
Mécanicien automobile : GAP AUTOMOTIVE, LIBOURNE
demeurant : PRIGNAC-ET-MARCAMPS

- Mme POURROY Dominique née MILANI
Magasinière : ALLIANCE HEALTHCARE REPARTITION, BRUGES
demeurant :

- Mme POURTEAU CORINNE
TECHNICIEN ACCUEIL : CPAM DE LA GIRONDE, BORDEAUX
demeurant : BRUGES

- M. PREVOST Jean-Pierre
Responsable Développement Secteur : HEINEKEN ENTREPRISE, RUEIL MALMAISON
demeurant : CREON

- Mme PRIGENT Sylvie
Aide Soignante : CMPRF LES GRANDS CHENES, BORDEAUX
demeurant : MERIGNAC

- M. PUISSANT STEPHANE née PUISSANT
Agent Fret Principal : AIR France, MERIGNAC
demeurant : SAINT-MEDARD-D'EYRANS

- M. PURY Charles
Chauffeur Livreur Encaissement : ALVEA, BORDEAUX CEDEX
demeurant : PINEUILH

- M. QUERRE Philippe
Cariste : COBOGAL, AMBES
demeurant : SAINT-ANDRE-DE-CUBZAC

- Mme QUILLO Béatrice née PARADGE
Cadre bancaire : CREDIT COOPERATIF, NANTERRE
demeurant : LE TAILLAN-MEDOC

- M. RABAUD Christian
Responsable Sécurité et Equipement technique : AQUITANIS, BORDEAUX
demeurant : PESSAC

- M. RAFFENAUD Xavier née RAFFENAUD
: HERAKLES, LE HAILLAN
demeurant : AMBARES-ET-LAGRAVE

- M. RAGOUET Jean-Claude
Vendeur Pièces PRA : GAP VI, BRUGES
demeurant : CASTILLON-LA-BATAILLE

- Mme RAISON Chantal
Employée de Banque : LCL - LE CREDIT LYONNAIS, VILLEJUIF
demeurant : FLOIRAC

- M. RAPHANAUD Jean-Yves
Membre du Comité de Direction : CASINO D'ARCACHON, ARCACHON
demeurant : LA TESTE-DE-BUCH

- M. RAVAT Jean-François
Ingénieur : THALES AVIONIC, LE HAILLAN
demeurant : TALENCE

- Mlle RAYNAUD BRIGITTE
DIRECTRICE D'AGENCE : POLE EMPLOI, BORDEAUX
demeurant : LIBOURNE

- Mme REMAURY Nadine née BARBARY
Gestionnaire Adhérents Individuels : La Mutuelle Générale, 75634 PARIS CEDEX 13
demeurant : MERIGNAC

- M. REMY Bertrand née REMY
INGENIEUR : CEA CESTA, LE BARP
demeurant : GRADIGNAN

- Mme RENAUD HELENE née BARRACHAT
TECH.LABO.ANALYSES MED. : CPAM DE LA GIRONDE, BORDEAUX
demeurant : BORDEAUX

- Mme RENAUD MARIE BERNADETTE née SANZ
AGENT TECHNIQUE : CARSAT AQUITAINE, BORDEAUX
demeurant : MERIGNAC

- M. RENON Jean Marc née RENON
: HERAKLES, LE HAILLAN
demeurant : SAINT-AUBIN-DE-MEDOC

- M. RENO PHILIPPE
CHAUFFEUR POIDS LOURD : MOTER, MERIGNAC
demeurant : BLAYE

- Mme RESSI Danielle née MOUYEN
Agent Technique SDA : APRIA R.S.A., MONTREUIL
demeurant : CAMBLANES-ET-MEYNAC

- M. REY Claude
Agent de maîtrise : Herakles - Groupe SAFRAN, SAINT-MEDARD-EN-JALLES
demeurant : MERIGNAC

- Mme REYNIER Véronique née BERNARD
Responsable commerciale confirmée : GROUPE CASINO, SAINT-ETIENNE
demeurant : LA BREDE

- M. RIAT Omar
Mécanicien : Société BACQUEYRISSES S.A., BRUGES
demeurant : BLANQUEFORT

- M. RIBEIRO RODRIGUES ANTONIO née RIBEIRO RODRIGUES
CHEF DE CHANTIER : SADE CGTH, PESSAC
demeurant : GRADIGNAN

- Mme RICARD Bernadette née CAMOU- JUNCAS
Attachée commerciale : BOLLORE ENERGIE, VAUCRESSON
demeurant : LE TAILLAN-MEDOC

- Mme RICHARD Catherine
Aide Soignante : CSSR UGECAM, LEOGNAN
demeurant : TABANAC

- Mme RICHARD Marie-Christine née RICHARD
Assistante : THALES DIVISION AERONAUTIQUE, PESSAC
demeurant : PESSAC

- M. RICHET Thierry
Gardien : ICF ATLANTIQUE, PARIS
demeurant : FLOIRAC

- Mme RIEUPEYROUX Annie née QUEYRET
Cadre : AXA FRANCE, NANTERRE
demeurant : SAINT-MEDARD-EN-JALLES

- Mme RIGAULT Marie-Christine née RIVET
Chargé de Mission : VSS SAS, BORDEAUX
demeurant : GRAYAN-ET-L'HOPITAL

- M. RIOU Thierry
Coordinateur de prestations : AXA FRANCE, NANTERRE
demeurant : MERIGNAC

- Mme ROBERT Laurence
Chargée d'Engagements Financiers : GIE GESTION ET SERVICE, MERIGNAC
demeurant : PESSAC

- M. ROBERTI Gil
Technicien Maintenance Aéronautique : AIR FRANCE, ROISSY-CHARLES DE GAULLE
demeurant : MERIGNAC

- M. ROBIN Jean-Luc née ROBIN
Agent d'encadrement : LA CUISINE AS, LA REOLE
demeurant : SAINT-SEVE

- Mme ROCHA ALVES LINETTE née DORGAGNON
OUVRIERE CHAI : CHATEAU COS D'ESTOURNEL, SAINT-ESTEPHE
demeurant : SAINT-ESTEPHE

- M. ROCHEL Bernard
 Employé commercial : SIMPLY MARKET-ATAC, JOUY EN JOSAS CEDEX
 demeurant : CREON

- Mme RODIER Brigitte née JARREAU
 Chargée de clientèle : GIE GESTION ET SERVICE, MERIGNAC
 demeurant : BORDEAUX

- M. RODIER Jean-Pierre
 Attaché commercial : GROUPE ZANNIER PRESTATIONS, TROYES
 demeurant : LEOGNAN

- M. RODRIGO Patrick
 Electricien : CHATENET, FLOIRAC
 demeurant : LE HAILLAN

- Mme ROMERO Nicole née ROUCHOU
 Assistante Technique : OGEGAD, BORDEAUX
 demeurant : MERIGNAC

- Mme ROPP MONIQUE
 gestionnaire de comptes : AG2R, BORDEAUX
 demeurant : PESSAC

- M. ROQUE Alain née ROQUE
 INGENIEUR : CEA CESTA, LE BARP
 demeurant : TESTE-DE-BUCH

- Mme ROUAH Dominique née MASSE
 Manipulatrice en Radiologie : CMPRF LES GRANDS CHENES, BORDEAUX
 demeurant : LE PIAN-MEDOC

- M. ROUSIER Serge née ROUSIER
 Agent de production : LA CUISINE AS, LA REOLE
 demeurant : DIEULIVOL

- M. ROUSSEL Annie
 Employée de banque : LCL - LE CREDIT LYONNAIS, VILLEJUIF
 demeurant : TALENCE

- M. ROYANT Jean-Michel
 Technicien Electronique : SATELEC - ACTEON, MERIGNAC
 demeurant : SAINT-MEDARD-EN-JALLES

- Mme RUMMENS Dominique
 Employée : DASSAULT AVIATION, MARTIGNAS-SUR-JALLE
 demeurant : CARCANS

- Mme SAINT GERMAIN Josiane
 Réceptionniste : VSS SAS, BORDEAUX
 demeurant : LE BOUSCAT

- M. SAINT JOURS Bruno
 Conducteur PL : ETS J.VEYNAT, TRESSES
 demeurant : FALEYRAS

- M. SAINT-SAENS DENIS née SAINT-SAENS
 VENDEUR PIECES DE RECHANGE : SCDPR, CESTAS
 demeurant : BORDEAUX

- M. SAINTOUT Jean-Claude
 Agent de Fabrication : GETRAG FORD, BLANQUEFORT
 demeurant :

- M. SALACROUP Bernard
 Inspecteur d'Assurances : ALLIANZ - DRH-CI, PARIS
 demeurant : BORDEAUX

- M. SALBRAT Patrick
 Cadre de banque : Groupe CIC,
 demeurant : BORDEAUX

- M. SALETZKI Michel
 Ingénieur : THALES AVIONIC, LE HAILLAN
 demeurant : CESTAS

- Mme SALVADORI Anna
Aide Soignante : CMPRF LES GRANDS CHENES, BORDEAUX
demeurant : MERIGNAC

- Mme SAMBEAT Sylvie
Responsable commerciale confirmée : GROUPE CASINO, SAINT-ETIENNE
demeurant : SAINT-MEDARD-EN-JALLES

- M. SAMENAYRE Bernard
Ingénieur : THALES AVIONIC, LE HAILLAN
demeurant : CAPIAN

- M. SANCHEZ Rafael née SANCHEZ
: HERAKLES, LE HAILLAN
demeurant : TALENCE

- M. SANGUINET Jean-Yves
Préparateur : GRAND PORT MARITIME de BORDEAUX, BORDEAUX
demeurant : BRUGES

- M. SANSEVERO Serge
Chef d'Equipe Moyens Généraux : DOMOFRANCE, BORDEAUX
demeurant : PIAN-MEDOC

- M. SANTOS Luis
Ouvrier Agricole : VIGNOBLES ANDRE LURTON, GREZILLAC
demeurant : MARTILLAC

- M. SARRAZIN Alain
Comptable Assistant Principal : SODAREX, BORDEAUX
demeurant : SAINT-GERMAIN-DU-PUCH

- M. SARRAZIN Eric
Conducteur de Travaux : CEGELEC SUD-OUEST, TOULOUSE
demeurant : SAINT-MEDARD-EN-JALLES

- M. SARRAZIN Jean-Pierre
Responsable Développement Commercial : UTC FIRE -SECURITY SERVICES, 95806 CERGY PONTOISE
demeurant : SAINT-MEDARD-EN-JALLES

- Mme SARRAZIN Marie-Françoise
Employé de Banque : BNP PARIBAS - RH-, 92800 PUTEAUX
demeurant : SAINT-GERMAIN-DU-PUCH

- Mme SARTHE Brigitte
Opérateur de production : DOCAPOST BPO, CHARENTON-LE-PONT
demeurant : SAINT-MORILLON

- M. SAUGNIER Dominique
Agent de maîtrise : Herakles - Groupe SAFRAN, SAINT-MEDARD-EN-JALLES
demeurant : SAINT-MEDARD-EN-JALLES

- M. SAURINA Georges
Employé : PIGEON, BRUGES
demeurant : BORDEAUX

- M. SAVIN Eric née SAVIN
INGENIEUR : CEA CESTA, LE BARP
demeurant : PESSAC

- Mme SCOTTI Maryse
Comptable : GDF SUEZ ENERGIE SERVICES-COFELY, CANEJAN
demeurant : VILLENAVE-D'ORNON

- M. SEGONNE Pascal
Conducteur d'Engins : SARRAZY T.P, CISSAC-MEDOC
demeurant : COUQUEQUES

- M. SEGUIN PIERRE
PREPARATEUR : DASSAULT AVIATION MERIGNAC, MERIGNAC
demeurant : MARTIGNAS-SUR-JALLE

- Mme SEJOURNANT Véronique née SEJOURNANT
CHARGE DE COMMUNICATION : CEA CESTA, LE BARP
demeurant : TESTE-DE-BUCH

- Mme SENTUCQ Marie-Hélène née PEIXOTO
 Auxiliaire de vie sociale : ASAD DE BORDEAUX, BORDEAUX
 demeurant : BORDEAUX

- M. SERVOIN Patrice née SERVOIN
 : HERAKLES, LE HAILLAN
 demeurant : SAINT-MEDARD-EN-JALLES

- Mme SEVRAIN Michèle née DEVERGARA
 Responsable ADV : TNT FRANCE, LYON
 demeurant : ANDERNOS-LES-BAINS

- Mme SIDAINE Françoise
 Directeur régional : VITALAIRE, FLOIRAC CEDEX
 demeurant : BORDEAUX

- Mme SIEZE Aline
 Assistante Commerciale : ASSOCIATION GROUPE MALAKOFF, SAINT-QUENTIN-EN-YVELINES
 demeurant : BORDEAUX

- M. SIFRE Philippe
 Directeur Technique : GTM - SUD-OUEST TP/GC, MERIGNAC
 demeurant : MERIGNAC

- M. SIMON GILLES
 AIDE RECEPTIONNAIRE : SODIL S.A.S., LESPARRE-MEDOC
 demeurant : ORDONNAC

- M. SIMON Laurent
 Chaudronnier-soudeur : Herakles - Groupe SAFRAN, SAINT-MEDARD-EN-JALLES
 demeurant : SAINT-AUBIN-DE-MEDOC

- M. SIMONIN Jean-Luc
 Formateur : AFT - Formation Continue, ARTIGUES-PRES-BORDEAUX
 demeurant : BORDEAUX

- M. SIRIEIX Jean-Pierre
 ASSISTANT DE SECTEUR : AMCOR FLEXIBLES CAPSULES, SAINT-SEURIN-SUR-L'ISLE
 demeurant : CAMPS-SUR-L'ISLE

- M. SOUTRE PHILIPPE
 APPROVISIONNEUR PRINCIPAL : DASSAULT AVIATION MERIGNAC, MERIGNAC
 demeurant : SAINT-MEDARD-EN-JALLES

- Mme SOUVERAIN Annie née BOURGOIN
 Technicien - Assistante Pôle Service Bancaire : BANQUE COURTOIS, TOULOUSE
 demeurant : SAINT-VINCENT-DE-PERTIGNAS

- M. SUTRA Alain
 Technicien d'essais : THALES SYSTEMES AEROPORTES, PESSAC
 demeurant : SAINT-MAGNE

- Mme TAILLADE Laure née TAILLADE
 Secrétaire : THALES DIVISION AERONAUTIQUE, PESSAC
 demeurant : MERIGNAC

- M. TAMAGNINI Marc
 Technicien Logistique : AXA FRANCE, NANTERRE
 demeurant : LE HAILLAN

- Mme TAMON Martine née FOURCADE
 Agent de Fabrication : LOU GASCOUN, SAINT-MEDARD-D'EYRANS
 demeurant : AYGUEMORTE-LES-GRAVES

- Mme TANDONNET Elisabeth née TRIMBACH
 Employée de Banque : CREDIT FONCIER DE FRANCE, CHARENTON
 demeurant : BORDEAUX

- Mme TARBE Marie-Chantal née LOISEL
 Agent de Service : SAMSIC, MERIGNAC
 demeurant : PESSAC

- M. TECOIRES Thierry
 APM Senior : LABORATOIRE GLAXOSMITHKLINE, MARLY-LE-ROI
 demeurant : MARTILLAC

- Mme TEIXEIRA Marie
Hôtesse Hôtelière : COMPASS GROUP FRANCE, CHATILLON
demeurant : FARGUES-SAINT-HILAIRE

- M. TELINGE Marc
Responsable des Achats : PAPETERIE de BEGLES, BEGLES
demeurant : LE TOURNE

- M. TESSIERAS Christian
INGENIEUR : CEA CESTA, LE BARP
demeurant : CESTAS

- M. TESTARD Lionel
Cuisinier : COMPASS GROUP FRANCE, CHATILLON
demeurant : BASSENS

- Mme TETON Geneviève
Infirmière D.E : MAISON DE SANTE PROTESTANTE BAGATELLE, TALENCE
demeurant : VILLENAVE-D'ORNON

- M. TEXIER Jean Michel née TEXIER
: HERAKLES, LE HAILLAN
demeurant : FLOIRAC

- M. TEYSSONNEAU Jean-Paul
Conducteur d'engins : EUROVIA GIRONDE, MERIGNAC
demeurant : SAINT-MORILLON

- M. THEOLET Francis
Directeur Technique : Société BACQUEYRISSÉS S.A., BRUGES
demeurant : SAINT-MEDARD-EN-JALLES

- M. THIBAUDAT Philippe
Cadre : ROXEL GROUPE FRANCE, SAINT-MEDARD-EN-JALLES
demeurant : HAILLAN

- Mme THILL Chantal née TERREE
Aide Soignante : CMPRF LES GRANDS CHENES, BORDEAUX
demeurant : SAINT-MEDARD-EN-JALLES

- Mme THIRION Catherine née THIRION
Ingénieur : THALES AVIONIC, LE HAILLAN
demeurant : BORDEAUX

- M. THOMAS Christian
Directeur d'Agence : POLE EMPLOI, BORDEAUX
demeurant : CESTAS

- M. THOMAS Jean-Michel
Chauffeur d'Engins de Travaux Publics : AXIMUM région Sud-ouest, CARBON-BLANC
demeurant : SAINT-LAURENT-MEDOC

- M. THUILLAS Colette née QUANTIN
Hôtesse de caisse : E. LECLERC, CARBON BLANC CEDEX
demeurant : CUBZAC-LES-PONTS

- Mme TODESCHINI Marie-José
Opératrice polyvalente : MABEO Industries, BOURG EN BRESSE
demeurant : IZON

- Mme TOLILA Françoise née JORDERY
Infirmière : HOPITAL SUBURBAIN DU BOUSCAT, LE BOUSCAT
demeurant : LUDON-MEDOC

- Mme TORRES Sonia née LOUBINEAU
Employée d'Accueil : SAV AUCHAN METROPOLE NORD, VILLENEUVE-D'ASCQ
demeurant : SAINT-SAVIN

- M. TORTELLA Jean
Ingénieur commercial : RICOH FRANCE SAS, 94150 RUNGIS
demeurant : BRUGES

- Mme TOSSA Catherine née FOURTAGE
: HERAKLES, LE HAILLAN
demeurant : FLOIRAC

- Mme TOURCHON Dominique née QUERE
Cadre de Banque : HSBC FRANCE, PARIS
demeurant : BORDEAUX

- M. TOURRET François née TOURRET
: HERAKLES, LE HAILLAN
demeurant : BRUGES

- Mme TRANCHANT DOMINIQUE née BUISSON
EMPLOYE DE BANQUE : Banque Populaire ACA, LIMOGES
demeurant : BORDEAUX

- Mme TRESCOS Nadine née DUPOUY
Employé de Banque : BNP PARIBAS - RH-, 92800 PUTEAUX
demeurant : PESSAC

- M. TRIAS Jean-Michel
Chauffeur SPL : DE FOUGIERES François, SAINT-LOUBES
demeurant : SAINTE-EULALIE

- M. TRICARD Alain
Chauffeur : ETDE TP RESEAUX, SAINT-HERBLAIN
demeurant : PESSAC

- Mme TRINET Christine née CHASSAIGNE
Fiscaliste : ARAPL Aquitaine, BORDEAUX
demeurant : PESSAC

- Mme TROUVE CATHERINE
DELEGUE ASSURANCE MALADIE : CPAM DE LA GIRONDE, BORDEAUX
demeurant : BOUSCAT

- M. TUCCELLA Bernard
Agent EDF : EDF CNPE du BLAYAIS, BRAUD-ET-SAINT-LOUIS
demeurant : BLAYE

- M. ULDRY Stéphane
Chauffeur Poids Lourds : SACER Atlantique, NANTES
demeurant : PUJOLS-SUR-CIRON

- M. URSA Eric
Employé d'Assurances : ALLIANZ - DRH-CI, PARIS
demeurant : MERIGNAC

- Mme VAL Claudine née DRUJON
Infirmière : CMPRF LES GRANDS CHENES, BORDEAUX
demeurant : LE HAILLAN

- Mme VALENTINI Nadine née LISSART
Responsable Administratif et Financier : CEGELEC SUD-OUEST, TOULOUSE
demeurant : SAINT-MEDARD-EN-JALLES

- M. VALEZE Eric
Responsable de site : BAXI SA, LE BLANC-MESNIL
demeurant : AUDENGE

- M. VANDEWALLE MICHEL
TECHNICIEN DE RECHANGES : DASSAULT AVIATION MERIGNAC, MERIGNAC
demeurant : MERIGNAC

- Mme VANEL Geneviève née JONCOUR
Secrétaire : VSS SAS, BORDEAUX
demeurant : BORDEAUX

- M. VAQUERIZO Jean
Expert en règlement de sinistres : AXA FRANCE, NANTERRE
demeurant : LE HAILLAN

- M. VAUCHELLES Didier née VAUCHELLES
TECHNICIEN : CEA CESTA, LE BARP
demeurant : GUJAN-MESTRAS

- Mme VAYSSETTES Martine née THIBAUD
Gouvernante : CMPRF LES GRANDS CHENES, BORDEAUX
demeurant : SAINT-MEDARD-EN-JALLES

- M. VEILLON Philippe
Chargé de Mission : GRAND PORT MARITIME de BORDEAUX, BORDEAUX
demeurant : CANEJAN

- Mme VENANCIE Brigitte née DUCHENE
Cadre au Recouvrement Contentieux : COFINOGA, MERIGNAC
demeurant : MERIGNAC

- M. VERDIER Thierry née VERDIER
: HERAKLES, LE HAILLAN
demeurant : VILLENAVE-D'ORNON

- M. VIDAL Denis
Acheteur de Zone EDF-GDF : E.D.F.- G.D.F., MONTREUIL
demeurant : BEGLES

- Mme VIDAL SYLVIE née MALGOUYRES
COMPTABLE : CPAM DE LA GIRONDE, BORDEAUX
demeurant : BORDEAUX

- Mme VIDEAU Hélène née SARDANT LAFLAQUIERE
ATSEM : MAIRIE de FLOIRAC, FLOIRAC
demeurant : FLOIRAC

- M. VIDEIRA Bernard
Directeur Agence Bancaire : CIC IBERBANCO, PARIS
demeurant : MERIGNAC

- Mme VIGNAUD Elena née CABALLERO
Comptable : CARSAT AQUITAINE, BORDEAUX
demeurant : BLANQUEFORT

- M. VIGOUROUX Didier
Chauffeur : AXIMUM région Sud-ouest, CARBON-BLANC
demeurant : CISSAC-MEDOC

- M. VILMUS François
Chargé d'affaires : ROXEL GROUPE FRANCE, SAINT-MEDARD-EN-JALLES
demeurant : MOULIS-EN-MEDOC

- M. VINCE BERNARD
CADRE : CARSAT AQUITAINE, BORDEAUX
demeurant : PAREMPUYRE

- M. VINCENT Jean-Philippe
Comptable : CMPRF LES GRANDS CHENES, BORDEAUX
demeurant : BORDEAUX

- M. VIRONNEAU Pascal
responsable agence : CAISSE EPARGNE AQUITAINE POITOU-CHARENTE, BORDEAUX
demeurant : GALGON

- Mme VITRAC Françoise née MAURICE
Conseillère d'Accueil : PAVILLON PREVOYANCE, BORDEAUX
demeurant : PESSAC

- M. WEGER Patrice
Responsable de section Fluides : Herakles - Groupe SAFRAN, SAINT-MEDARD-EN-JALLES
demeurant : AVENSAN

- Mme WORONOVYCZ FRANCOISE née COSSU
Chargé de relations et de conseils : Régime Social des Indépendants, BRUGES
demeurant : TAILLAN-MEDOC

- Mme WORONOWICZ BRIGITTE
ASSISTANT TECHNIQUE : CARSAT AQUITAINE, BORDEAUX
demeurant : EYSINES

- M. ZANLORENZI Gilles
Employé de Banque : BNP PARIBAS, BORDEAUX
demeurant : PESSAC

- Mme ZNOUTINE Patricia
Comptable : VSS SAS, BORDEAUX
demeurant : LE BOUSCAT

- Mme ZOMERO Valérie née DEWULF
Assistante Marketing : AXA FRANCE, NANTERRE
demeurant : BIEUJAC

Echelon OR : 556 récipiendaires

- Mme ALBARRAN FABIENNE née BOULANGER
Technicienne Indemnisation : GRAS SAVOYE GRAND SUD OUEST, BRUGES
demeurant : SADIRAC

- M. AMBLARD Francis
Chargé affaires prescripteurs : CAISSE EPARGNE AQUITAINE POITOU-CHARENTE, BORDEAUX
demeurant : SAINT-MEDARD-EN-JALLES

- M. ANGEVIN Gaetan
Chef de Poste : SBVM, MERIGNAC
demeurant : LE NIZAN

- Mme ARDOIN Suzanne née ARDOIN
Secrétaire : LA CUISINE AS, LA REOLE
demeurant : GIRONDE-SUR-DROPT

- M. ARREGLE Patrick
Employé de Banque : Banque de France, BORDEAUX
demeurant : FRONSAC

- M. ARRIETA CLAUDE née ARRIETA
TECHNICO-COMMERCIAL : SMURFIT KAPPA, SAINT-SEURIN-SUR-L'ISLE
demeurant : SAINT-SEURIN-SUR-L'ISLE

- M. ARTIGOU Jean
Technicien Maintenance Mécanique : SAPESO - DRH, BORDEAUX
demeurant : FLOIRAC

- M. AUGER Dominique
Cadre : THALES AVIONIC, LE HAILLAN
demeurant : HAILLAN

- Mme BACHES Maryse
Agent Service Hospitalier : CMPRF LES GRANDS CHENES, BORDEAUX
demeurant : BORDEAUX

- M. BAGNARD Pascal née BAGNARD
TECHNICIEN : CEA CESTA, LE BARP
demeurant : GUJAN-MESTRAS

- M. BAILLET Philippe
Responsable des Ventes : Société ALMET, SATOLAS-ET-BONCE
demeurant : BEGLES

- M. BALESTRE Jean-Louis
Adjoint au Chef de l'Agence R.H : RTE EDF TRANSPORT-, PARIS-LA DEFENSE
demeurant : LEGE-CAP-FERRET

- Mme BALLADE Marie-Claude
Employée de maison : Pierre BOUROTTE SAS, LIBOURNE CEDEX
demeurant : LIBOURNE

- M. BAMBUCK JEAN-NOEL née BAMBUCK
Agent Fret : AIR France, MERIGNAC
demeurant : SAINT-VIVIEN-DE-BLAYE

- M. BANDERIER Yves
Directeur Process Opérationnel Région : THYSSENKRUPP ASCENSEURS-DR, MERIGNAC CEDEX
demeurant : MARTIGNAS-SUR-JALLE

- Mme BARRAT Patricia née TONSART
Technicien Souscription : ALLIANZ - DRH-CI, PARIS
demeurant : BORDEAUX

- M. BARRIER Yves
Ingénieur commercial : PARKER, CONTAMINE-SUR-ARVE
demeurant : PESSAC

- M. BARRIERE Philippe née BARRIERE
: HERAKLES, LE HAILLAN
demeurant : BOUSCAT

- Mme BARTHE MIREILLE née SAUVAITRE
AGENT ADMINISTRATIF : POLE EMPLOI, BORDEAUX
demeurant : BORDEAUX

- M. BARTOUIH DE TAILLAC Eric
Directeur Financier : LES VITRAGES DE ST GOBAIN SERVICES, COURBEVOIE
demeurant : BORDEAUX

- Mme BASSALER SYLVIE
RESP REPORTING ET TRESORERIE : BARTON & GUESTIER, BLANQUEFORT
demeurant : BLANQUEFORT

- M. BASSET Gilbert
Cadre : AIR FRANCE, ROISSY-CHARLES DE GAULLE
demeurant : POMPIGNAC

- M. BASSET Philippe
Technicien : THALES DIVISION AERONAUTIQUE, PESSAC
demeurant : TOULENNE

- M. BAUDEAU Rémy
Aide caviste : ENTREPOTS VINICOLES D'AMBARES, CARBON-BLANC
demeurant : AMBARES-ET-LAGRAVE

- M. BAUER Christian
Kinésithérapeute : CMPRF LES GRANDS CHENES, BORDEAUX
demeurant : BORDEAUX

- M. BECOGNE Thierry
Technicien SAV : HOBART, CESTAS
demeurant : LORMONT

- M. BELLAY Pascal
Ingénieur : EDF CNPE du BLAYAIS, BRAUD-ET-SAINT-LOUIS
demeurant : SAINT-SEURIN-DE-CURSAC

- Mme BELLOC Annie née MARQUEZE
Assistante Gestion Locative : SNI SUD-OUEST, BORDEAUX
demeurant : VIRSAC

- M. BENAT Patrick
REGLEUR : AMCOR FLEXIBLES CAPSULES, SAINT-SEURIN-SUR-L'ISLE
demeurant : PORCHERES

- M. BENHATCHI Djamel
OPERATEUR FABRICATION : YARA FRANCE USINE D'AMBES, AMBES
demeurant : AMBES

- M. BENNET Jacques
Agent EDF : EDF CNPE du BLAYAIS, BRAUD-ET-SAINT-LOUIS
demeurant : ETAULIERS

- Mme BENNEVAULT DOMINIQUE née VICARIO
TECHNICIENNE : POLE EMPLOI, BORDEAUX
demeurant : PESSAC

- M. BENSALIM MOHAMED
MIROITIER : SGGS SO, MERIGNAC
demeurant : LORMONT

- Mme BERARD Nicole
Assistante : INFORMATIQUE CDC, ARCUEIL
demeurant : PESSAC

- M. BERBILLE Joel
Agent de contrôle prototype : GETRAG FORD, BLANQUEFORT
demeurant :

- Mme BERDOT Brigitte née BARRAILLE
Secrétaire : THALES AVIONIC, LE HAILLAN
demeurant : BARP

- M. BERGEROT JACQUES
AGENT TECHNIQUE D ATELIER : DASSAULT AVIATION MERIGNAC, MERIGNAC
demeurant : MERIGNAC

- Mme BERGES Nicolasa née PAZ DEL SOCORRO
ATSEM 1ère classe : MAIRIE de LE BOUSCAT, LE BOUSCAT
demeurant : LE BOUSCAT

- Mme BERTRAN Joelle née COUTHOUIS
Vendeuse magasin confirmée : ACTION BUREAUTIQUE, BORDEAUX
demeurant : PODENSAC

- Mme BETILLE Eliane
Serveuse : GRAND PORT MARITIME de BORDEAUX, BORDEAUX
demeurant : BORDEAUX

- Mme BIAIS Monique née CHALLAT
Préparatrice de commandes : OCP REPARTITION, GRADIGNAN
demeurant : VILLENAVE-D'ORNON

- M. BILOTE Patrick
Employé : VEOLIA EAU, TOULOUSE
demeurant : LA TESTE-DE-BUCH

- M. BISENSANG William
Agent Technique d'Atelier : DASSAULT AVIATION, MARTIGNAS-SUR-JALLE
demeurant : CASTELNAU-DE-MEDOC

- M. BLANC Pascal
Technicien supérieur : Herakles - Groupe SAFRAN, SAINT-MEDARD-EN-JALLES
demeurant : HAILLAN

- M. BLANCHET Didier
: PEROLO SAS, BLAYE
demeurant : SAINT-GIRONS-D'AIGUEVIVES

- M. BLAZEK Paul
Employé de Banque : BNP PARIBAS - RH-, 92800 PUTEAUX
demeurant : VILLENAVE-D'ORNON

- Mme BLONDEL Emilia née CARNEIRO
Aide Soignante : CMPRF LES GRANDS CHENES, BORDEAUX
demeurant : PESSAC

- M. BOIS Eric
Agent E.D.F : EDF CNPE du BLAYAIS, BRAUD-ET-SAINT-LOUIS
demeurant : BERSON

- M. BOITIERE RALIERE Jean-Claude
Conducteur de Travaux : EIFFAGE ENERGIE AQUITAINE, PESSAC
demeurant : SAINT-YZAN-DE-SOUDIAC

- M. BONNAL Guy
Gardien d'Immeubles : DOMOFRANCE, BORDEAUX
demeurant : PESSAC

- M. BONNAUD FRANCIS née BONNAUD
TECHNICIEN CONFIRME : SAFT, BORDEAUX
demeurant : BORDEAUX

- M. BOSC Jean
Assistant Technique : TOKHEIM SERVICES FRANCE, LE PLESSIS-ROBINSON
demeurant : SADIRAC

- Mme BOSMORIN JOSETTE
CONSEILLER CLIENTELE : CREDIT MUTUEL ARKEA, LE RELECQ-KERHUON
demeurant : GUJAN-MESTRAS

- M. BOUCARD DIDIER
AGENT TECHNIQUE DE PRODUCTION : LABSO CHIMIE FINE, BLANQUEFORT
demeurant : SAINTE-RADEGONDE

- Mme BOUDIN Hélène née DUMAS
Assistante commerciale : VIGNOBLES ANDRE LURTON, GREZILLAC
demeurant : BRANNE

- M. BOUILLY PHILIPPE
 CADRE DE BANQUE : CREDIT MUTUEL ARKEA, LE RELECQ-KERHUON
 demeurant : MERIGNAC

- Mme BOULAN Martine née PELLICIER
 Employée administrative : BRICODEAL SOLUTIONS, BORDEAUX
 demeurant : BORDEAUX

- M. BOURCILLIER Pierre née BOURCILLIER
 TECHNICIEN : CEA CESTA, LE BARP
 demeurant : AUDENGE

- M. BOYER Philippe
 Consultant : NEXTIRAONE FRANCE, TOULOUSE
 demeurant : BORDEAUX

- M. BRAVO Gérard
 Chef d'Equipe du service entretien : CMPRF LES GRANDS CHENES, BORDEAUX
 demeurant : BRUGES

- Mme BRIFFEUILLE Josiane née LALANNE
 Conseiller Recouvrement : COFINOGA, MERIGNAC
 demeurant : SADIRAC

- M. BRIHAYE Michel
 Agent de Fabrication : GETRAG FORD, BLANQUEFORT
 demeurant :

- M. BRIONES Alain
 Monteur Electricien : INEO RESEAUX SUD-OUEST, TOULOUSE
 demeurant : ARCACHON

- M. BROQUERE Claude
 Ajusteur Mécanicien : ,
 demeurant : TALENCE

- M. BROSSON Jean-Marie
 Technicien Carnets : SAPESO - DRH, BORDEAUX
 demeurant : BUDOS

- Mme BRUGNOT Françoise née ROBERT
 Cadre de Banque : HSBC FRANCE, PARIS
 demeurant : BARON

- M. BRUNEAU Jean-Louis née BRUNEAU
 INGENIEUR : CEA CESTA, LE BARP
 demeurant : TESTE-DE-BUCH

- M. BRUNEEL Bertrand
 VRP : NESTLE FRANCE SAS, MARNE-LA-VALLEE
 demeurant : BORDEAUX

- M. BRUNIQUEL Jean
 Technicien supérieur : Herakles - Groupe SAFRAN, SAINT-MEDARD-EN-JALLES
 demeurant : SAINT-MEDARD-EN-JALLES

- Mme BUFFANDEAU Maïthé née LANÇON
 Secrétaire comptable : LA CUISINE AS, LA REOLE
 demeurant : FONTET

- M. BUGEAUD Serge
 Cadre dans l'industrie : THALES AIR SYSTEMS, FLEURY-LES-AUBRAIS
 demeurant : GUJAN-MESTRAS

- M. BUZET Alain
 Controleur risques crédits : CAISSE EPARGNE AQUITAINE POITOU-CHARENTE, BORDEAUX
 demeurant : LIBOURNE

- M. CABASSON ALAIN
 INGENIEUR EXPERT PRINCIPAL : DASSAULT AVIATION MERIGNAC, MERIGNAC
 demeurant : MERIGNAC

- Mme CAILLAULT Jocelyne née WEISSE
 Technicienne de Gestion : AFPA Centre de Bègles, BEGLES
 demeurant : PESSAC

- M. CALES Jean-Pierre
 REGLEUR : AMCOR FLEXIBLES CAPSULES, SAINT-SEURIN-SUR-L'ISLE
 demeurant : SAINT-PHILIPPE-D'AIGUILHE

- M. CALVET Christian
 Technicien Fiscaliste : ARAPL Aquitaine, BORDEAUX
 demeurant : BORDEAUX

- M. CAMADRO Pierre
 Employé de Banque : SOCIETE BORDELAISE de C.I.C., BORDEAUX
 demeurant : PESSAC

- M. CAMPOS Jean-Luc
 RMO : GETRAG FORD, BLANQUEFORT
 demeurant :

- Mme CAMPOY Ghyslaine née GADIOUX
 Aide-Soignante : MAISON DE SANTE PROTESTANTE BAGATELLE, TALENCE
 demeurant : CENON

- M. CANALES CHRISTIAN née CANALES
 MAGASINIER : CEVA SANTE ANIMALE, LIBOURNE
 demeurant : SAINT-GERMAIN-DU-PUCH

- Mme CANEL Anne-Marie née BEAUMONT
 Responsable Logistique : CNAMTS - Service médical d'Aquitaine, BORDEAUX CEDEX
 demeurant : EYSINES

- M. CARAMIGEAS Christian
 Ouvrier d'entretien : CMPRF LES GRANDS CHENES, BORDEAUX
 demeurant : LAPOUYADE

- M. CARPENTIER Gilles
 Ingénieur : THALES DIVISION AERONAUTIQUE, PESSAC
 demeurant : VILLENAVE-D'ORNON

- M. CARREYRE JACQUES
 AGENT TECHNIQUE D ATELIER : DASSAULT AVIATION MERIGNAC, MERIGNAC
 demeurant : SAINT-MEDARD-EN-JALLES

- Mme CASSETAI Brigitte
 Employée d'assurances : ALLIANZ - DRH-CI, PARIS
 demeurant : BORDEAUX

- M. CASTAGNA Jean-Marc
 Chef de Secteur : KRAFT FOODS, VELIZY-VILLACOUBLAY
 demeurant : PESSAC

- Mme CASTAING DANIELLE née NICOU
 OUVRIERE CHAI : CHATEAU COS D'ESTOURNEL, SAINT-ESTEPHE
 demeurant : CISSAC-MEDOC

- M. CASTAING DOMINIQUE
 CADRE CHAI : CHATEAU COS D'ESTOURNEL, SAINT-ESTEPHE
 demeurant : CISSAC-MEDOC

- M. CASTAING Jacques
 Agent de Service : AB SERVICES, TALENCE
 demeurant : BORDEAUX

- M. CASTAING Patrick
 Monteur Mécanicien : THALES DIVISION AERONAUTIQUE, PESSAC
 demeurant : TAILLAN-MEDOC

- Mme CASTETS Jocelyne née COLIN
 Télé -secrétaire : CABINET DE SECRETARIAT RIVE DROITE, BORDEAUX
 demeurant : LE TAILLAN-MEDOC

- Mme CASTRO MARIE CHRISTINE née COURNIOL
 TECHNICIEN D'ACCUEIL : CPAM DE LA GIRONDE, BORDEAUX
 demeurant : BEGLES

- M. CAUBERE ROGER
 Agent logistique : CENTRE DE LA TOUR DE GASSIES, BRUGES
 demeurant : BRUGES

- M. CAUHAPE René-Claude
Représentant : FLAMMARION SA, 75 647 PARIS CEDEX 13
demeurant : MERIGNAC

- M. CAZEMAJOU Gérard née CAZEMAJOU
RESPONSABLE GARAGE : CEA CESTA, LE BARP
demeurant : NOAILLAC

- Mme CAZENAVE GASSIOT Patricia née BERNADET
Monteur Câbleur : THALES DIVISION AERONAUTIQUE, PESSAC
demeurant : SAUCATS

- Mme CELARIE FRANCOISE née TREPAUT
AGENT D'ACCUEIL : CARSAT AQUITAINE, BORDEAUX
demeurant : TAILLAN-MEDOC

- Mme CHABROLLES Joelle née CASSY
Secrétaire-Assistante : SIMPLY MARKET-ATAC, JOUY EN JOSAS CEDEX
demeurant : SAINT-SULPICE-ET-CAMEYRAC

- M. CHAGNEAU MICHEL
CONDUCTEUR D'ENGINS : MOTER, MERIGNAC
demeurant : LALANDE-DE-POMEROL

- M. CHAMOULEAU Didier
Afficheur confirmé : JCDECAUX France, BORDEAUX
demeurant :

- M. CHANSAVANG Patrick
Agent de Fabrication : GETRAG FORD, BLANQUEFORT
demeurant :

- Mme CHAPEYROU Gisèle née MIZINIAK
Employée d'Assurances : ALLIANZ - DRH-CI, PARIS
demeurant : CADAUJAC

- Mlle CHARLES CATHERINE
TECHNICIENNE : POLE EMPLOI, BORDEAUX
demeurant : BORDEAUX

- M. CHARLES Gérard
Responsable d'activité : COFELY SUD-OUEST - Agence Garonne, LORMONT
demeurant : PESSAC

- M. CHARLOT HENRI
DIRECTEUR DE CAISSE : CREDIT MUTUEL ARKEA, LE RELECQ-KERHUON
demeurant : SAINT-AUBIN-DE-MEDOC

- Mme CHARPENTIER Dominique
Assistante commerciale : DALKIA ATLANTIQUE, BRUGES
demeurant : BORDEAUX

- Mme CHAUMENILLE MARIE FRANCOISE née PELARDY
Chargé de relations et de conseils : Régime Social des Indépendants, BRUGES
demeurant : CARBON-BLANC

- Mme CHAUVEAU MARIE-CHRISTINE née CHAUMONT
PRELEVEUR CQ : CEVA SANTE ANIMALE, LIBOURNE
demeurant : PEINTURES

- Mme CHEVALIER Armelle
Agent d'accueil EDF-GDF : E.D.F.- G.D.F., MONTREUIL
demeurant : PESSAC

- M. CID Rui
Professeur Technique : CHAMBRE DE METIERS ET DE L'ARTISANAT, BORDEAUX
demeurant : BEGLES

- Mme CLAVERO Annie née ROLDAN
Câbleuse : THALES AVIONIC, LE HAILLAN
demeurant : TAILLAN-MEDOC

- Mme CLAVIER Dominique née LANNES
Employée de Banque : Banque de France, BORDEAUX
demeurant : BOUSCAT

- M. COIGNARD Michel
 Electronicien : THALES DIVISION AERONAUTIQUE, PESSAC
 demeurant : CESTAS

- Mme COLLADO Martine née FAUP-FERRAN
 Agent Administratif : EADS COMPOSITES AQUITAINE SAS, SALAUNES
 demeurant : SAINT-MEDARD-EN-JALLES

- M. CORBION Jean-Bernard
 Cuisinier : CMPRF LES GRANDS CHENES, BORDEAUX
 demeurant : PESSAC

- M. CORNET Alain
 Agent EDF : EDF CNPE du BLAYAIS, BRAUD-ET-SAINT-LOUIS
 demeurant : VILLENAVE-D'ORNON

- M. CORTES Christophe née CORTES
 TECHNICIEN : CEA CESTA, LE BARP
 demeurant : TESTE-DE-BUCH

- M. COSER Christian
 Agent commercial : Aquitaine Santé Prévoyance, BRUGES
 demeurant : BRUGES

- M. COUDOUEL Christian
 Responsable Sécurité et Maintenance : CASTORAMA, VILLENAVE-D'ORNON
 demeurant : PORTETS

- M. COURREGE Jean-Paul
 Grutier-Chef d'Equipe : TMSO, MERIGNAC
 demeurant : LES PEINTURES

- Mme COURTOIS Françoise née LAMBERT
 Aide-Soignante : CMPRF LES GRANDS CHENES, BORDEAUX
 demeurant : MERIGNAC

- M. COUVY Christian née COUVY
 : HERAKLES, LE HAILLAN
 demeurant : SAINT-MEDARD-EN-JALLES

- Mme CREUZE Marie-France née DEVERSENNE
 Informaticienne : INFORMATIQUE CDC, ARCUEIL
 demeurant : BLANQUEFORT

- M. CROUZET Patrick née CROUZET
 Technicien maintenance : LA CUISINE AS, LA REOLE
 demeurant : REOLE

- Mme CUILHE Corinne née MOREAU
 Technicien des métiers de la banque : SOCIETE GENERALE, PARIS
 demeurant : LEOGNAN

- M. CUVIT Francis
 Régleur Sinistre Dommages RC/ Particulier Pro : AXA FRANCE, NANTERRE
 demeurant : BORDEAUX

- M. DA COSTA Antonio
 Agent de Fabrication : GETRAG FORD, BLANQUEFORT
 demeurant :

- M. DA COSTA Manuel
 Agent de Fabrication : GETRAG FORD, BLANQUEFORT
 demeurant :

- M. DA SILVA MANUEL
 TECHNICIEN D'EXPLOITATION : DALKIA ATLANTIQUE, BRUGES
 demeurant : EYSINES

- Mme DAGAULT Sylvie
 Employée de Banque : LCL - LE CREDIT LYONNAIS, VILLEJUIF
 demeurant : LE TAILLAN-MEDOC

- Mme DAGUERRE Catherine née POLI
 Employée Administrative : LABENNE ROUGIER, VILLENAVE-D'ORNON
 demeurant : LEOGNAN

- M. DARDEVET Guy
 Directeur Adjoint : REGAZ -RESEAUX GAZ DE BORDEAUX, BORDEAUX
 demeurant : PESSAC

- M. DARNAUDET Jean-Patrick
 Agent de Réseau : SABARC, ARCACHON
 demeurant : LE TEICH

- M. DARRACQ JEAN
 MAGASINIER : SCDPR, CESTAS
 demeurant : SAINT-JEAN-D'ILLAC

- M. DARRACQ Jean
 Employé de Banque : Banque de France, BORDEAUX
 demeurant : GRADIGNAN

- Mme DARRACQ Sandrine née MAUROS
 Responsable Assurance Qualité Fournisseur : THALES DIVISION AERONAUTIQUE, PESSAC
 demeurant : SAINT-MICHEL-DE-RIEUFRET

- Mme DAUBOS Marie-Claude née LARRIBAU-LAVIGNE
 Chargée d'Etudes : GROUPAMA SA- DRH groupe, PUTEAUX
 demeurant : MERIGNAC

- M. DAUNAS Erick
 Gérant : FLANDRAUTO, VILLENAVE-D'ORNON
 demeurant : VILLENAVE-D'ORNON

- M. DAUNIS Jean-Christian
 Directeur Administratif et Financier : DOSATRON, TRESSES
 demeurant :

- M. DAURAT Armand
 Agent d'Accueil 3ème degré : UGC CINE CITE, NEUILLY-SUR-SEINE
 demeurant : BEGLES

- M. DAUTREMEPUIS Alain
 Responsable Transport : THALES DIVISION AERONAUTIQUE, PESSAC
 demeurant : MACAU

- M. DAVION Marc
 Technicien : THALES DIVISION AERONAUTIQUE, PESSAC
 demeurant : CESTAS

- M. DE BARROS Gilbert
 Chef d'Equipe : ALLIANCE HEALTHCARE REPARTITION, BRUGES
 demeurant : TEUILLAC

- M. DE SA ANTONIO
 CHEF DE CHANTIER : MOTER, MERIGNAC
 demeurant : LEGE-CAP-FERRET

- Mme DEBORD Florence née LEDENTU
 Employée de Banque : Banque Populaire ACA, LIMOGES
 demeurant : TRESSES

- M. DEFONTAINE Daniel
 Responsable Brancardier : CMPRF LES GRANDS CHENES, BORDEAUX
 demeurant : BORDEAUX

- Mme DEFOURS Marguerite née AURIAC
 Concierge : AGENCE GRUENER IMMOBILIER, BORDEAUX
 demeurant : BORDEAUX

- M. DEGREEF Jean-Marc
 Conseiller Funéraire : OGF, PARIS
 demeurant : LE BOUSCAT

- Mme DELAPORTE ANNE MARIE née MORIN
 Gestionnaire Prévoyance Santé : GRAS SAVOYE GRAND SUD OUEST, BRUGES
 demeurant : CUSSAC-FORT-MEDOC

- M. DELAS JEAN LOUIS
 CHEF EXPLOITATION : DALKIA ATLANTIQUE, BRUGES
 demeurant : BRUGES

- Mme DELERUE Isabelle née GIRAUDEAU
Infirmière DE : MAISON DE SANTE PROTESTANTE BAGATELLE, TALENCE
demeurant : SAUCATS

- M. DELIERE Luc
Technico commercial : SAS SOCOPA VIANDES, LA ROCHE SUR YON CEDEX
demeurant : AMBARES-ET-LAGRAVE

- M. DELMAS Jean
Responsable de service : OSEO Financement, MAISONS-ALFORT
demeurant : BORDEAUX

- Mme DEMOL Annick
Employé de Banque : BNP PARIBAS - RH-, 92800 PUTEAUX
demeurant : LATRESNE

- Mme DEO Nadine née RONZIER
Assistante : THALES DIVISION AERONAUTIQUE, PESSAC
demeurant : AYGUEMORTE-LES-GRAVES

- Mme DESAUW Catherine
Attachée scientifique en oncologie : MERCK SERONO, LYON
demeurant : SAINT-EMILION

- Mme DESCAT NICOLE
VENDEUSE EXPERTE : CASTORAMA, VILLENAVE-D'ORNON
demeurant : CADAUJAC

- Mme DESNOELS Michelle
D.R.H : SOCIETE FINANCIERE MARTIN, SAINT-MEDARD-D'EYRANS
demeurant : GRADIGNAN

- M. DESTANDAU Jean-Luc
Agent EDF : EDF CNPE du BLAYAIS, BRAUD-ET-SAINT-LOUIS
demeurant : IZON

- Mme DESTRUHAUT Françoise née DESTRUHAUT
Assistante : THALES DIVISION AERONAUTIQUE, PESSAC
demeurant : SAUCATS

- M. DEVEZY Claude
Contremaître adjoint : FARGAMEL, PESSAC
demeurant : CUBZAC-LES-PONTS

- M. DEVIGNE Bernard
MACON VRD : COLAS SUD-OUEST, FLOIRAC
demeurant : SAINT-GIRONS-D'AIGUEVIVES

- M. DEVIN Nicole née TARIS
Responsable d'activité de production : INFORMATIQUE CDC, ARCUEIL
demeurant : BRUGES

- Mme DEYRES Joelle
Conditionneuse : CIRON, BARSAC
demeurant : BARSAC

- Mme DEYSIEUX Nathalie
Employée Administrative : MAISON DE SANTE PROTESTANTE BAGATELLE, TALENCE
demeurant : BEGLES

- M. DIEUDONNE Jean-Marie
Technicien : EDF CNPE du BLAYAIS, BRAUD-ET-SAINT-LOUIS
demeurant : SAINT-GENES-DE-BLAYE

- Mme DOMINE Danielle née VEYSSET
Gestionnaire Administratif : COFINOGA, MERIGNAC
demeurant : ARSAC

- M. DOS SANTOS Daniel
Chef de Chantier : GTM SUD-OUEST CANALISATIONS, PESSAC
demeurant : BEGLES

- M. DOS SANTOS SILVA JOAO
OUVRIER QUALIFIE : CPAM DE LA GIRONDE, BORDEAUX
demeurant : LORMONT

- Mme DOURTHE Suzette née COLADO
Responsable Régie et Expédition : DBR LAFITE DISTRIBUTION, PARIS
demeurant : PAUILLAC

- M. DUARTE Jean-Pierre
Monteur : SFCME, LIBOURNE
demeurant : CADARSAC

- Mme DUBARRY-THOMAS Béatrice née DUBARRY
Orthophoniste : CMPRF LES GRANDS CHENES, BORDEAUX
demeurant : TALENCE

- Mme DUBERN Anne- Marie née LUBIATO
Employée principale : GEODIS CALBERSON AQUITAINE, BRUGES
demeurant : SAINT-ANDRE-DE-CUBZAC

- M. DUBERTRAND Daniel
Employé de Banque : SOCIETE BORDELAISE de C.I.C., BORDEAUX
demeurant : ARSAC

- M. DUBOIS Jacques
Technicien Expert Assistance clients : SNECMA GROUPE SAFRAN, EVRY
demeurant : LANTON

- Mme DUBOIS Monique née BEDNARSKI
Responsable Achats : DOSATRON, TRESSES
demeurant : FLOIRAC

- Mme DUBOIS ODILE née SCOLAN
Chargée Relations Clientèle : AIR France, MERIGNAC
demeurant : ANDERNOS-LES-BAINS

- Mme DUBRANA Martine née DUBRANA
Administratif : THALES AVIONIC, LE HAILLAN
demeurant : MARTIGNAS-SUR-JALLE

- Mme DUCASSE Ghislaine née ABLANCOURT
Employée Qualifiée : MEDA Manufacturing, MERIGNAC
demeurant : MERIGNAC

- Mme DUCASSE Martine née LECLAIR
Coordinatrice Opérationnelle : COFINOGA, MERIGNAC
demeurant : MERIGNAC

- Mme DUCHER Françoise
Cadre de Santé : MAISON DE SANTE PROTESTANTE BAGATELLE, TALENCE
demeurant : BEGLES

- Mme DUCOS Viviane
Conseiller clientèle : GIE GESTION ET SERVICE, MERIGNAC
demeurant : BORDEAUX

- Mme DUFFAUD MARIE-HELENE née DUFFAUD
CHARGEE DE MISSIONS JDE FINANCE : CEVA SANTE ANIMALE, LIBOURNE
demeurant : SAINT-MEDARD-DE-GUIZIERES

- M. DUFIET Michel
Conducteur 4 faces : METSAWOOD FRANCE SAS, COURBEVOIE CEDEX
demeurant : LERM-ET-MUSSET

- M. DUFLOT Jean-Marc
Ingénieur : SOCOTEC, SAINT-QUENTIN-EN-YVELINES
demeurant : SAINT-LAURENT-MEDOC

- M. DUMAS PATRICK
CONSEILLER DU DG : Banque Populaire ACA, LIMOGES
demeurant : LACANAU

- M. DUPUY Christian
Agent EDF : EDF CNPE du BLAYAIS, BRAUD-ET-SAINT-LOUIS
demeurant : BAYON-SUR-GIRONDE

- M. DUPUY PATRICK née DUPUY
RESPONSABLE EXPLOITATION : SCDPR, CESTAS
demeurant : AMBARES-ET-LAGRAVE

- Mme ESPAGNET FRANCETTE
EMPLOYEE COMMERCIALE : SAS ALTIS, LA TESTE-DE-BUCH
demeurant : TESTE-DE-BUCH

- M. ESPIC Jean-Louis
Directeur Commercial : DALKIA France,
demeurant : LE TAILLAN-MEDOC

- M. ESPOSITO PIERRE OLIVIER
TECHNICIEN DE PRODUCTION : LABSO CHIMIE FINE, BLANQUEFORT
demeurant : MACAU

- M. ESQUERRE Jean Claude née ESQUERRE
: HERAKLES, LE HAILLAN
demeurant : TAILLAN-MEDOC

- M. FACON Michel
Employé de Banque : CREDIT DU NORD, LILLE
demeurant : LE BOUSCAT

- Mme FALXA Marie Irène née ARRABIT
Aide Soignante : CLINIQUE SAINT AUGUSTIN, BORDEAUX
demeurant : SALLEBOEUF

- M. FAUGERE Alain
Employé de Banque : BNP PARIBAS - RH-, 92800 PUTEAUX
demeurant : EYSINES

- Mme FAUGERE Anne née RAOULT
Conseiller clientèle : GROUPEAMA SA- DRH groupe, PUTEAUX
demeurant : VILLENAVE-DE-RIONS

- M. FAVRE Christian née FAVRE
: HERAKLES, LE HAILLAN
demeurant : TABANAC

- Mme FERRER Françoise née BACARIA
Comptable : CMPRF LES GRANDS CHENES, BORDEAUX
demeurant : SAINT-MEDARD-EN-JALLES

- M. FERRER Jacques
Secrétaire Réceptionniste : CMPRF LES GRANDS CHENES, BORDEAUX
demeurant : SAINT-MEDARD-EN-JALLES

- Mme FLORIDI Lidia
Règleur sinistres : AXA FRANCE, NANTERRE
demeurant : BIGANOS

- M. FONTAN Jacques
Technicien : GETRAG FORD, BLANQUEFORT
demeurant :

- Mme FONTENAUD SYLVETTE
REFERENT TECH ACCUEIL : CPAM DE LA GIRONDE, BORDEAUX
demeurant : CUBZAC-LES-PONTS

- M. FORCET Jean-Bernard
Informaticien : POLE EMPLOI DGA DSI, GRADIGNAN
demeurant : LE HAILLAN

- M. FORICHON Alain
Adjoint Technique : LES ATELIERS SAINT JOSEPH, MERIGNAC
demeurant : PESSAC

- M. FOUQUET Joel
Chef de Bureau de Comptabilité Hors Classe : RENAULT S.A.S.-DRH REGION FRANCE, LE PLESSIS ROBINSO
demeurant : MARCHEPRIME

- Mme FOURCADE MELAY CATHERINE
TECHNICIEN DE PRESTATIONS : CPAM DE LA GIRONDE, BORDEAUX
demeurant : TALENCE

- Mme FOURQUIER CLAUDINE
REF.TECH.PREST.SPECIALISE : CPAM DE LA GIRONDE, BORDEAUX
demeurant : PESSAC

- M. FUSCHER Patrick
 Employé de Banque : Banque de France, BORDEAUX
 demeurant : SAINT-SULPICE-ET-CAMEYRAC

- Mme GABAL Martine
 Employée d'Assurances : GROUPAMA SA- DRH groupe, PUTEAUX
 demeurant : BORDEAUX

- Mlle GABILLON CLAUDINE
 SECRETAIRE DIRECTION : POLE EMPLOI, BORDEAUX
 demeurant : BORDEAUX

- M. GALANTE Joachim
 Conducteur Pupitreux Polyapte : SAPESO - DRH, BORDEAUX
 demeurant : PESSAC

- Mme GALANTE MIREILLE née PINQUIE
 ASSISTANT TECHNIQUE : CARSAT AQUITAINE, BORDEAUX
 demeurant : PESSAC

- Mme GALIMBERTI Laurence
 Responsable Ordonnancement : DOSATRON, TRESSES
 demeurant : RAUZAN

- M. GALISSAIRE Philippe
 Ouvrier de Chai : GRANDS VINS de GIRONDE, SAINT-LOUBES
 demeurant : CENON

- Mme GARABIGE Alice née GARABIGE
 Assistant service bancaire : CAISSE EPARGNE AQUITAINE POITOU-CHARENTE, BORDEAUX
 demeurant : MERIGNAC

- M. GARNIER PATRICK
 EMPLOYE DE BANQUE : Banque Populaire ACA, LIMOGES
 demeurant : BORDEAUX

- M. GARNUNG Jean Paul née GARNUNG
 : HERAKLES, LE HAILLAN
 demeurant : LACANAU

- M. GARRIDO Manuel
 Cariste : NATH JOHNSTON et Fils, BORDEAUX
 demeurant :

- M. GATTEPAILLE PATRICK
 CHEF DE QUART PRODUCTION : ORION ENGINEERED CARBONS SAS, BORDEAUX
 demeurant : GAURIAGUET

- Mme GAUTHIER Chantal
 Employé de Banque : BNP PARIBAS - RH-, 92800 PUTEAUX
 demeurant : PESSAC

- Mme GENTY Sylvie née PETTRE
 Technicien : THALES DIVISION AERONAUTIQUE, PESSAC
 demeurant : BORDEAUX

- Mme GILLES FRANCOISE née PROUTE
 DIRECTRICE D'AGENCE : CREDIT COMMERCIAL DU SUD-OUEST, MERIGNAC
 demeurant : LIBOURNE

- M. GIRARD Bruno
 Agent E.D.F : EDF CNPE du BLAYAIS, BRAUD-ET-SAINT-LOUIS
 demeurant : BLAYE

- M. GOGUERY Michel
 Agent Technique Principal : MAIRIE de LE BOUSCAT, LE BOUSCAT
 demeurant : LE BOUSCAT

- M. GOLIA Michel
 Ingénieur : THALES AVIONIC, LE HAILLAN
 demeurant : BREDE

- M. GOMES DE CAMPOS Firmino
 Conducteur d'Engins divers : EUROVIA GIRONDE, MERIGNAC
 demeurant : EYSINES

- M. GOMES MASSA Antonio
Chauffeur Agricole : VIGNOBLES ANDRE LURTON, GREZILLAC
demeurant : SAINT-MEDARD-D'EYRANS

- M. GOMME Jean-Claude née GOMME
INGENIEUR : CEA CESTA, LE BARP
demeurant : PESSAC

- M. GORRY Claude
Maître d'Hôtel : SERCAM S.A., MERIGNAC
demeurant : TALENCE

- M. GOUILLIARD Patrick
Cadre commercial : BANQUE COURTOIS, TOULOUSE
demeurant : LE BOUSCAT

- Mme GOUJON Martine née TROUVE
Employée Principale : SAPESO - DRH, BORDEAUX
demeurant : MERIGNAC

- Mme GOURGUES MARIE CHRISTINE née PEREZ
DIRECTRICE AGENCE : POLE EMPLOI, BORDEAUX
demeurant : SAINT-SULPICE-ET-CAMEYRAC

- M. GOYHENX Gérard
Chargé d'affaires : ENDEL, NANTES
demeurant : AMBARES-ET-LAGRAVE

- M. GRAMOND Christian
Informaticien : INFORMATIQUE CDC, ARCUEIL
demeurant : CADAUJAC

- Mme GRANNEC Jacqueline
Chargé Qualité Prévention Environnement EDF-GDF : E.D.F.- G.D.F., MONTREUIL
demeurant : MARTILLAC

- Mme GRAVEY Sylvie
Chargée de clientèle : GMF ASSURANCES, PARIS
demeurant : CERONS

- M. GRELOT Daniel
Cadre Electronicien : THALES DIVISION AERONAUTIQUE, PESSAC
demeurant : MARTIGNAS-SUR-JALLE

- M. GREMONT Olivier
Informaticien : INFORMATIQUE CDC, ARCUEIL
demeurant : SAINT-MEDARD-EN-JALLES

- M. GRENIER Jean-Luc
Conducteur Receveur : KEOLIS, SAINT-MEDARD-EN-JALLES
demeurant : SAINT-MEDARD-EN-JALLES

- M. GRIZEAU Michel
Cadre Technique : COFELY SUD-OUEST - Agence Garonne, LORMONT
demeurant : PESSAC

- M. GUERDAD Daniel
Agent Technique : GUNNEBO FRANCE, VELIZY-VILLACOUBLAY
demeurant : SAINT-LAURENT-MEDOC

- Mme GUICHANE Dominique
: PEROLO SAS, BLAYE
demeurant : BLAYE

- Mme GUICHARD Martine
Auxiliaire de Vie : ASAD DE BORDEAUX, BORDEAUX
demeurant : BORDEAUX

- M. GUICHARD Michel née GUICHARD
ARCHITECTE PRODUIT : CEA CESTA, LE BARP
demeurant : PESSAC

- Mme GUIGNARD Edwige
Comptable de Section : Mutuelle Nationale Territoriale, BORDEAUX
demeurant : VILLENAVE-D'ORNON

- Mme GUILLO Sylvie née BOUTAIN
Responsable Administrative : M.A.E de la GIRONDE, BORDEAUX CEDEX
demeurant : CARBON-BLANC

- Mme GUIMBERTEAU MARIE PIERRE née GESTAS
REDACTRICE : POUEY INTERNATIONAL SA, BORDEAUX
demeurant : BORDEAUX

- M. GUINGUET Alain
Chauffeur de Taxi : ,
demeurant : VILLENAVE-D'ORNON

- Mme GUTIERREZ Paulette née SUTRA
Secrétaire : UNPI 33, BORDEAUX
demeurant : BORDEAUX

- M. GUYON Alain
Cadre : THALES AVIONIC, LE HAILLAN
demeurant : BORDEAUX

- Mme HABAULT Monique née HABAULT
Responsable Service Paye : ADERA SERVICE, PESSAC
demeurant : AUDENGE

- Mme HAMON Josiane née MIRAT
Secrétaire de direction : KPMG Entreprises- Région Sud-Ouest, LABEGE
demeurant : SAINT-JEAN-D'ILLAC

- Mme HEINRICH DOMINIQUE née BERTRAND
Responsable offre de services assurés : Régime Social des Indépendants, BRUGES
demeurant : SAINT-SULPICE-ET-CAMEYRAC

- M. HEMAR Stéphane
Cadre : GIE GESTION ET SERVICE, MERIGNAC
demeurant : SAINT-JEAN-D'ILLAC

- M. HERAULT Jean-Jacques
Cadre recrutement des Franchisés : Carrefour Proximité France, COLOMIERS
demeurant : AUDENGE

- Mme HERNANDEZ Idalina née DOS SANTOS FERREIRA
Hôtesse de maison : AEIS, BORDEAUX
demeurant : LE PIAN-MEDOC

- M. HERNANDEZ Jean-Pierre
Formateur : AFPA Centre de Pessac, PESSAC
demeurant : BORDEAUX

- Mme HERVE Jocelyne née TAILLET
CONDUCTEUR AIDE REGLEUR : AMCOR FLEXIBLES CAPSULES, SAINT-SEURIN-SUR-L'ISLE
demeurant : SAINT-SEURIN-SUR-L'ISLE

- M. HERVE PIERRE
INGENIEUR CONSEIL : CARSAT AQUITAINE, BORDEAUX
demeurant : TESTE-DE-BUCH

- Mme HERVIEUX Nadine née HAMEL
Comptable : KSB SAS,
demeurant :

- Mme HIRTZMANN Monique née DE RYCKE
Rédactrice : AXA FRANCE, NANTERRE
demeurant : PESSAC

- Mme HOLIE PATRICIA née BONILLO
ASSIST.TECHN. PRESTATIONS : CPAM DE LA GIRONDE, BORDEAUX
demeurant : ARTIGUES-PRES-BORDEAUX

- M. HOU ALAIN
INGENIEUR CONSEIL : CARSAT AQUITAINE, BORDEAUX
demeurant : BORDEAUX

- Mme HOUALET Josette née GAUTIER
Aide Soignante : CMPRF LES GRANDS CHENES, BORDEAUX
demeurant : MERIGNAC

- Mme HOURCADE Martine
 Assistant de Territoire EDF-GDF : E.D.F.- G.D.F., MONTREUIL
 demeurant : LATRESNE

- M. HOURNAU GUY
 TECHNICIEN D'EXPLOITATION : DALKIA ATLANTIQUE, BRUGES
 demeurant : SAINT-YZANS-DE-MEDOC

- M. HUMBERT Michel
 Responsable Clientèle : Unilever France, RUEIL-MALMAISON
 demeurant : ARTIGUES-PRES-BORDEAUX

- M. IHAMOUINE Braham
 Chef de chantier : GTM - SUD-OUEST TP/GC, MERIGNAC
 demeurant : EYSINES

- Mme INCHAUSPE Agnès
 Employée de Banque : Banque de France, BORDEAUX
 demeurant : LEOGNAN

- M. ISMAN Christian
 Technicien : THALES DIVISION AERONAUTIQUE, PESSAC
 demeurant : PESSAC

- M. JABET François
 Juriste Assurances : ALLIANZ - DRH-CI, PARIS
 demeurant : TALENCE

- Mme JARRIGE Maryvonne née LANGRAND
 Chargée Régléments Déléguée : AXA FRANCE, NANTERRE
 demeurant : LANTON

- Mme JAULIN Martine née FERCHAUD
 Gestionnaire Administratif : COFINOGA, MERIGNAC
 demeurant : LA TESTE-DE-BUCH

- Mme JOINEAU Chantal née CHAMPENOIS
 Assistant Financier Accession : DOMOFrance, BORDEAUX
 demeurant : SALLEBOEUF

- Mme JOLY Annie née MASCRE
 Aide Soignante : CMPRF LES GRANDS CHENES, BORDEAUX
 demeurant : BORDEAUX

- Mme JONAS Carmen née GANDIA
 Cadre souscripteur : ALLIANZ IARD, BORDEAUX
 demeurant : SAINT-SELVE

- M. JOUANLAU Dominique
 Ingénieur Technico commercial : TEREOS SYRAL, MESNIL-SAINT-NICAISE
 demeurant : PESSAC

- M. JOUBERT Patrick née JOUBERT
 : HERAKLES, LE HAILLAN
 demeurant : TESTE-DE-BUCH

- Mme JOUSSAUME Michèle
 Commis de cuisine : CMPRF LES GRANDS CHENES, BORDEAUX
 demeurant : LE BOUSCAT

- Mme KAUFFMANN MARIANNE née KAUFFMANN
 AGENT DE FABRICATION : SAFT, BORDEAUX
 demeurant : BAYON-SUR-GIRONDE

- M. LA SALMONIE Daniel
 Contrôleur de Gestion : THALES AVIONIC, LE HAILLAN
 demeurant : MERIGNAC

- Mme LABERNEDE Bernadette née PUGLIESI
 Assistante Direction : SOCIETE BORDELAISE de C.I.C., BORDEAUX
 demeurant : MERIGNAC

- Mme LABORDE Edwige née MONRIBOT
 Gestionnaire Sinistres Techniques : GROUPAMA SA- DRH groupe, PUTEAUX
 demeurant : LA REOLE

- M. LABOURDETTE HENRI née LABOURDETTE
 CHAUFFEUR : SMURFIT KAPPA, SAINT-SEURIN-SUR-L'ISLE
 demeurant : CASTELNAU-DE-MEDOC

- M. LABROUCHE Alain
 Formateur de conducteurs routiers : ETS J.VEYNAT, TRESSES
 demeurant : BAZAS

- M. LABROUSSE PHILIPPE
 CHEF DE SERVICE : DASSAULT AVIATION MERIGNAC, MERIGNAC
 demeurant : MARTIGNAS-SUR-JALLE

- M. LACAMPAGNE Denis née LACAMPAGNE
 : HERAKLES, LE HAILLAN
 demeurant : MERIGNAC

- M. LACAU Jean-Paul
 Technicien : MBDA France, LE PLESSIS-ROBINSON
 demeurant : LA TESTE-DE-BUCH

- Mme LACHAUSSE Christiane née FAVARD
 Gestionnaire Régime Obligatoire et Complémentaire : MNH, MONTAGIS
 demeurant : LEOGNAN

- M. LACHENAUD Roland née LACHENAUD
 INGENIEUR : CEA CESTA, LE BARP
 demeurant : PESSAC

- Mme LACOMBE Katie née MALARD
 Agent Administratif 1D autres : GROUPE CASINO, SAINT-ETIENNE
 demeurant : CADAUJAC

- Mme LACOUR ELISABETH née PEREZ
 REF.TECH. EN COMPTABILITE : CPAM DE LA GIRONDE, BORDEAUX
 demeurant : PIAN-MEDOC

- M. LAFARGUE Didier
 Technicien de Maintenance : MEDA Manufacturing, MERIGNAC
 demeurant : SAINT-MEDARD-EN-JALLES

- Mme LAFOSSE Aline née ALIMBAU
 Caissière : SIMPLY MARKET-ATAC, JOUY EN JOSAS CEDEX
 demeurant : MERIGNAC

- Mme LAGRANGE Catherine née AMBRUSCH
 Aide Soignante : MAISON DE SANTE PROTESTANTE BAGATELLE, TALENCE
 demeurant : MARGAUX

- Mme LAGRANGE Myriam née VILLEFRANCHE
 Conseillère d'Accueil : PAVILLON PREVOYANCE, BORDEAUX
 demeurant : MERIGNAC

- Mme LALANNE DANIELE
 SECRETAIRE : DALKIA ATLANTIQUE, BRUGES
 demeurant : EYSINES

- M. LANCIEN Jean
 Chauffeur Livreur Encaisseur : ALVEA, BORDEAUX CEDEX
 demeurant : CABARA

- M. LAPEYRERE Gérard
 Gardien d'Immeubles : DOMOFrance, BORDEAUX
 demeurant : TESTE-DE-BUCH

- M. LAPORTE Patrice
 Gardien : ICF ATLANTIQUE, PARIS
 demeurant : BEGLES

- M. LAPRADE Régis
 Gestionnaire de Stocks : TECHMAN INDUSTRIE, CHINON
 demeurant : BLAYE

- Mme LASCOMBE Marie-Lyne née MICHEL
 Conseiller Clientèle : GROUPAMA SA- DRH groupe, PUTEAUX
 demeurant : VILLENAVE-D'ORNON

- M. LASSALLE Philippe
 Conseiller Clientèle : SCA SIASO, LE BOUSCAT
 demeurant : BOUSCAT

- M. LASSERRE Bernard
 Approvisionneur Agence : DMBP, PARIS
 demeurant : GUJAN-MESTRAS

- M. LAURENT Jean-Claude
 Soudeur : OCCITANIS, BEAUCAIRE CEDEX
 demeurant : FALEYRAS

- M. LE LAY MICHEL
 TECHNICIEN D'APPROVISIONNEMENT : DASSAULT AVIATION MERIGNAC, MERIGNAC
 demeurant : SAINT-MEDARD-EN-JALLES

- M. LE PAIH Gérard
 Ingénieur : THALES AVIONIC, LE HAILLAN
 demeurant : MERIGNAC

- Mme LECOMTE Marie-Noel
 Lingère : HOPITAL SUBURBAIN DU BOUSCAT, LE BOUSCAT
 demeurant : GUJAN-MESTRAS

- Mme LEFIEVRE Sylvie
 Employée de Banque : Banque de France, BORDEAUX
 demeurant : LIBOURNE

- M. LEGIER Gérard
 Cadre de Banque : CREDIT MUTUEL ARKEA, LE RELECQ-KERHUON
 demeurant : VILLENAVE-D'ORNON

- Mme LELAURAIN Danielle née PIAT
 Spécialiste gestionnaire Adhérents Individuels : MUTUELLE GENERALE, BORDEAUX
 demeurant : EYSINES

- M. LESCURE Jean Pierre
 CHAUFFEUR : TFE Bordeaux, BEGLES
 demeurant : LANGON

- M. LESCURE Michel
 Cadre bancaire : CREDIT COOPERATIF, NANTERRE
 demeurant : BORDEAUX

- Mme LEVANT Marlène
 Assistante commerciale : INAPA FRANCE, CORBEIL-ESSONNES
 demeurant : PESSAC

- Mme LEVEILLE Patricia née GAESTEL
 Employée de Banque : Banque de France, BORDEAUX
 demeurant : CENAC

- Mme LEYS Sylvie née LAFFARGUE
 Agent de production : LA CUISINE AS, LA REOLE
 demeurant : SAINT-SEVE

- M. LHERISSON PATRICE
 CHAUFFEUR LIVREUR : SGGG SO, MERIGNAC
 demeurant : BOSSUGAN

- Mme LIESTAL Nicole née MARTIN
 Employée d'assurances : ALLIANZ - DRH-CI, PARIS
 demeurant : MERIGNAC

- Mme LISSART Martine née POUTOU
 Attaché Commercial Locatif : DOMOFrance, BORDEAUX
 demeurant : LORMONT

- Mme LONGET Nadia née EVAIN
 Technicien de Télé-Indemnisation : ALLIANZ - DRH-CI, PARIS
 demeurant : MERIGNAC

- M. LOPES Pascal
 Technicien : THALES DIVISION AERONAUTIQUE, PESSAC
 demeurant : MERIGNAC

- Mme LORMEAU Nadine née LAPEYRE
 Employée de Bureau : APRIA R.S.A., MONTREUIL
 demeurant : LOUCHATS

- Mme LOTTE Annie née PETREGNE
 Responsable Administration des Ventes : VSS SAS, BORDEAUX
 demeurant : LACANAU

- M. LOUBET GERARD
 PROJETEUR : ALEMA AUTOMATION, MERIGNAC
 demeurant : BASSANNE

- M. LOZANO PHILIPPE
 TECHNICIEN : EADS SOGERMA, MERIGNAC
 demeurant : SAINT-MEDARD-EN-JALLES

- Mme MACARY Françoise
 Employée de Banque : SOCIETE GENERALE, PARIS
 demeurant : BORDEAUX

- M. MACHEFERT PATRICK
 AGENT TECHNIQUE D ATELIER : DASSAULT AVIATION MERIGNAC, MERIGNAC
 demeurant : PESSAC

- M. MAGES Patrick
 Agent E.D.F : EDF CNPE du BLAYAIS, BRAUD-ET-SAINT-LOUIS
 demeurant : BLAYE

- M. MAILLOT Jean-François
 Comptable : GIE GRIFE, BORDEAUX
 demeurant : MARCHEPRIME

- Mme MALPEL Geneviève
 Secrétaire de Pôle : Institut Français de la Vigne et du Vin, 30240 LE GRAU DU ROI
 demeurant : MERIGNAC

- M. MANSOUR ALI née MANSOUR
 AGENT DE FABRICATION : SAFT, BORDEAUX
 demeurant : QUINSAC

- M. MARC Bernard
 Chef d'Equipe : INEO RESEAUX SUD-OUEST, TOULOUSE
 demeurant : SAINT-MEDARD-EN-JALLES

- Mme MARCANT Dominique
 Responsable commerciale : THALES AVIONICS, LE HAILLAN
 demeurant : BORDEAUX

- M. MARCEL Jean-Luc
 Conseiller Clientèle : CAISSE EPARGNE AQUITAINE POITOU-CHARENTE, BORDEAUX
 demeurant : VILLENAVE-D'ORNON

- Mme MARCHAT Rose-Marie née VIDAL
 Comptable : LES GRANDS CHAIS DE FRANCE, LANDIRAS
 demeurant : QUINSAC

- M. MARCHESNAY Patrick
 Réalisateur : IT-CE-CGE TECHNOLOGIES, BRUGES
 demeurant :

- M. MARCHETTI André née MARCHETTI
 TECHNICIEN PRINCIPAL : CEA CESTA, LE BARP
 demeurant : GUJAN-MESTRAS

- Mme MARCONNET BERNADETTE née CECCHIN
 SECRETAIRE DE DIRECTION : GIRONDE HABITAT, BORDEAUX
 demeurant : BORDEAUX

- Mme MARTEAU Josiane née CHAPOUIL
 Aide Soignante : CMPRF LES GRANDS CHENES, BORDEAUX
 demeurant : SAINT-MEDARD-EN-JALLES

- Mme MARTEEL Murielle née AUGENDRE
 Vendeuse Interne : LABENNE ROUGIER, VILLENAVE-D'ORNON
 demeurant : ARES

- M. MARTIN Alain
Agent EDF : EDF CNPE du BLAYAIS, BRAUD-ET-SAINT-LOUIS
demeurant : EYRANS

- M. MARTIN Daniel-Serge née MARTIN
: HERAKLES, LE HAILLAN
demeurant : PESSAC

- Mme MARTIN JACQUELINE née COUTURE
REF.TECH.PREST.SPECIALISE : CPAM DE LA GIRONDE, BORDEAUX
demeurant : BLANQUEFORT

- Mme MARTIN Michèle née TAUZIN
Technico commercial sédentaire : KSB, GENNEVILLIERS
demeurant : TALENCE

- M. MARTINET Gérard
Cadre commercial : ETS ROSTAING, VILLIEU
demeurant : LA TESTE-DE-BUCH

- Mme MARTRAN FLORENCE née DESBORDES
RELAIS TECHNIQUE : CARSAT AQUITAINE, BORDEAUX
demeurant : TAILLAN-MEDOC

- M. MAS Eric
Employé de Banque : LCL - LE CREDIT LYONNAIS, VILLEJUIF
demeurant : PESSAC

- M. MATHOUX THIERRY
COMPTABLE PRINCIPAL : DASSAULT AVIATION MERIGNAC, MERIGNAC
demeurant : MARTIGNAS-SUR-JALLE

- M. MAYOLLAS Bernard
Représentant : FUCHS LUBRIFIANT FRANCE S.A., RUEIL-MALMAISON CEDEX
demeurant : SAINT-MEDARD-EN-JALLES

- M. MAZUQUE Jean
Agent d'Aprovisionnement : BRICODEAL SOLUTIONS, BORDEAUX
demeurant : CENON

- M. MEPILLAT Gérard
Gestionnaire Risque et Fraude : GIE GESTION ET SERVICE, MERIGNAC
demeurant :

- M. MERLET Dominique
ASSISTANT DE SECTEUR : AMCOR FLEXIBLES CAPSULES, SAINT-SEURIN-SUR-L'ISLE
demeurant : PUISSEGUIN

- M. METREAU Jean Mary
Technicien : THALES DIVISION AERONAUTIQUE, PESSAC
demeurant : MARGAUX

- M. MEUNIER Christian
Mécanicien Machine Outil : GETRAG FORD, BLANQUEFORT
demeurant :

- M. MEYNARD André
Chauffeur : ,
demeurant : BELIN-BELIET

- M. MEYNARDIE Didier
Technicien Opérations Bancaires : SOCIETE BORDELAISE de C.I.C., BORDEAUX
demeurant : BORDEAUX

- M. MICHELET Didier
Directeur Ressources Humaines : GRAND PORT MARITIME de BORDEAUX, BORDEAUX
demeurant : BORDEAUX

- M. MILAN Marc
Ingénieur : THALES DIVISION AERONAUTIQUE, PESSAC
demeurant : SAUCATS

- M. MILON PHILIPPE née MILON
ACHETEUR VINS : YVON MAU SA, GIRONDE-SUR-DROPT
demeurant : VILLENAVE-DE-RIONS

- M. MOGNOT Joel née MOGNOT
 DESSINATEUR INDUSTRIEL : CEA CESTA, LE BARP
 demeurant : GRADIGNAN

- M. MOMMESSIN Jean-Michel
 Europe/Africa Card Opérations Manager : ESSO S.A.F., COURBEVOIE
 demeurant : PESSAC

- M. MONCEAU Patrick
 Ingénieur : THALES DIVISION AERONAUTIQUE, PESSAC
 demeurant : MERIGNAC

- Mme MONDON Josette née LE BRUN
 Cadre Administrative : CMPRF LES GRANDS CHENES, BORDEAUX
 demeurant : LE TAILLAN-MEDOC

- M. MONGES Dominique
 Responsable Exploitation Surf : GDF SUEZ ENERGIE SERVICES-COFELY, CANEJAN
 demeurant : LANGON

- M. MOREAUD Erick
 Technicien : THALES AVIONIC, LE HAILLAN
 demeurant : PESSAC

- M. MORLET Jean-Claude
 Technicien Maintenance Mécanique : SAPESO - DRH, BORDEAUX
 demeurant : FLOIRAC

- M. MORON Claude
 Assistant commercial : ASSOCIATION MALAKOFF MEDERIC, GUYANCOURT
 demeurant : BORDEAUX

- M. MOULENQ Philippe
 AM BOUCHER : CARREFOUR, LESPARRE-MEDOC
 demeurant : GAILLAN-EN-MEDOC

- Mme NADEAUD DOMINIQUE née ESCOBAR
 TECHNICIEN DE PRESTATIONS : CPAM DE LA GIRONDE, BORDEAUX
 demeurant : TALENCE

- Mme NAPOLITANO Marielle née FETIQUE
 Assistante commerciale : GRANDS VINS de GIRONDE, SAINT-LOUBES
 demeurant : BOULIAC

- M. NAVARRO Jean
 Rectifieur : GETRAG FORD, BLANQUEFORT
 demeurant :

- Mme NICOLAS ANNIE
 SOUS DIRECTRICE : CERTIA, BORDEAUX
 demeurant : SADIRAC

- M. NIOLET Jean-Claude
 Conducteur Pupitre Polyapte : SAPESO - DRH, BORDEAUX
 demeurant : POMPIGNAC

- Mme NOUJAREDE MARIE ANGE née TAUZIEDE
 DIRECTEUR D'AGENCE : Banque Populaire ACA, LIMOGES
 demeurant : SAINT-MEDARD-DE-GUIZIERES

- M. ORFILA Thierry
 Electricien : Ineo Aquitaine, PESSAC
 demeurant : CARBON-BLANC

- M. PACH Bernard
 Tôlier : VCF SUD-OUEST, MERIGNAC
 demeurant : BEGLES

- M. PALANQUE Christian
 Technicien Maintenance Mécanique : SAPESO - DRH, BORDEAUX
 demeurant : SAINTE-HELENE

- Mme PANAVIERES Béatrice née RICHARD
 Gérante adjointe : COMPASS GROUP FRANCE, CHATILLON
 demeurant : AMBARES-ET-LAGRAVE

- M. PARIS Christian
Ingénieur de conception : ATOS INTEGRATION, 95877 BEZONS CEDEX
demeurant : MERIGNAC

- M. PARIS Dominique
Directeur Qualité : BAXI SA, LE BLANC-MESNIL
demeurant : ARTIGUES-PRES-BORDEAUX

- Mme PARIS Marie-Hélène née PERRIGOT
Assistant de Gestion : THALES AVIONIC, LE HAILLAN
demeurant : LUDON-MEDOC

- M. PARIS Philippe
Technicien Formateur SAV : STILL, MARNE-LA-VALLEE
demeurant : VILLEGOUGE

- Mme PATANCHON Claire née DARLET
Comptable : VSS SAS, BORDEAUX
demeurant : BORDEAUX

- M. PAUCHARD SYLVAIN
CADRE DE MAITRISE : DASSAULT AVIATION MERIGNAC, MERIGNAC
demeurant : BORDEAUX

- M. PAUL Michel
Employé de Banque : Banque de France, BORDEAUX
demeurant : FARGUES

- M. PEL Christian
Mécanicien : ENTREPOTS VINICOLES D'AMBARES, CARBON-BLANC
demeurant : VAYRES

- Mme PELISSIER Nicole née POLITIS
Opérateur Fabrication : THALES AVIONIC, LE HAILLAN
demeurant : PESSAC

- M. PERAT DIDIER née PERAT
CHEF DE CENTRE : SADE CGTH, PESSAC
demeurant : GRADIGNAN

- Mme PERE -ESCAMPS Janine née DUPLECH
Gestionnaire en Assurances : GROUPAMA GAN VIE -CSP PAYE, PARIS LA DEFENSE CEDEX
demeurant : BORDEAUX

- M. PERES PHILIPPE
SUPERVISEUR PROJETS OPERATIONNELS : LABSO CHIMIE FINE, BLANQUEFORT
demeurant : ARTIGUES-PRES-BORDEAUX

- Mme PERET Claudine née DEJAMMET
Assistante de Direction : STEF TRANSPORT BRIVE, DONZENAC
demeurant : MERIGNAC

- Mme PEREZ Claudine née JACKEL
Hôtesse de caisse : SIMPLY MARKET-ATAC, JOUY EN JOSAS CEDEX
demeurant : CANTENAC

- M. PEREZ Frédéric
Comptable : INFORMATIQUE CDC, ARCUEIL
demeurant : GRADIGNAN

- Mme PESSANT Viviane née CHAUMON
Secrétaire médicale : SELARL RCLRP, BORDEAUX
demeurant : BORDEAUX

- Mme PETIT Martine née PUISNEZ
Lingère : EHPAD LES COTEAUX, LORMONT
demeurant : CUBZAC-LES-PONTS

- M. PEYRARD Etienne
Technicien Supérieur d'Assistance : SPIE COMMUNICATIONS, BLAGNAC
demeurant : BORDEAUX

- Mme PEYRE Bernadette née ALTINIER
Agent de production : LA CUISINE AS, LA REOLE
demeurant : GIRONDE-SUR-DROPT

- Mme PEYRELONGUE Gisèle née VIALLA
 Employée de Banque : Banque de France, BORDEAUX
 demeurant : MERIGNAC

- M. PEYROLE JOEL née PEYROLE
 AGENT DE FABRICATION : SAFT, BORDEAUX
 demeurant : LORMONT

- M. PEYROULET Jean-Philippe
 Electricien : FOURNIE GROSPAUD BORDEAUX, MERIGNAC
 demeurant : SAINT-MEDARD-D'EYRANS

- Mme PHILIPPE Brigitte née DUCOS
 Technicien Logistique : CNAMTS - Service médical d'Aquitaine, BORDEAUX CEDEX
 demeurant : PESSAC

- M. PIANTONI Daniel
 Cadre de Banque : CACIB, PARIS-LA DEFENSE
 demeurant : GUJAN-MESTRAS

- M. PICARD Michel
 COORDONNATEUR SYSTÈME : YARA FRANCE USINE D'AMBES, AMBES
 demeurant : AMBARES-ET-LAGRAVE

- Mme PICHARDIE Patricia
 Assistante : FACEO FM, BUC
 demeurant : LE BOUSCAT

- M. PICHEVIN Didier née PICHEVIN
 : HERAKLES, LE HAILLAN
 demeurant : SAINT-MORILLON

- Mme PIERROT Isabelle née MAHIEU
 Agent d'Accueil : APRIA R.S.A., MONTREUIL
 demeurant : FLOIRAC

- M. PINCON Jacques
 Délégué Pharmaceutique : SANOFI-AVENTIS France, PARIS
 demeurant : BONNETAN

- Mme PINEAUD Lydie
 Secrétaire Médicale : CMPRF LES GRANDS CHENES, BORDEAUX
 demeurant : BASSENS

- M. PINSOLLE GUY
 responsable pôle santé et retraite : AG2R, BORDEAUX
 demeurant : FLOIRAC

- M. PIQUAUT BERNARD née PIQUAUT
 CONDUCTEUR SIMPLE FACE : SMURFIT KAPPA, SAINT-SEURIN-SUR-L'ISLE
 demeurant : EGLISOTTES-ET-CHALAURES

- Mme PLANES GENEVIEVE née CAMPET
 TECHNICIEN DE PRESTATIONS : CPAM DE LA GIRONDE, BORDEAUX
 demeurant : BOUSCAT

- Mme PLUSQUELLEC SUZANNE
 OUVRIERE CHAI : CHATEAU COS D'ESTOURNEL, SAINT-ESTEPHE
 demeurant : SAINT-ESTEPHE

- M. POTET HENRI née POTET
 AGENT DE FABRICATION : SAFT, BORDEAUX
 demeurant : CAMBLANES-ET-MEYNAC

- M. POUILLES PHILIPPE
 CONSEILLER EMPLOI : POLE EMPLOI, BORDEAUX
 demeurant : BORDEAUX

- M. PREVOT Philippe
 Chef Spiraleur HQ : ABZAC FRANCE SAS, ABZAC
 demeurant : SAINT-MEDARD-DE-GUIZIERES

- Mme PRIGENT Sylvie
 Aide Soignante : CMPRF LES GRANDS CHENES, BORDEAUX
 demeurant : MERIGNAC

- M. PRUNIER Raymond
Mécanicien P.L : FRAIKIN LOCAMION, BORDEAUX
demeurant : SAINT-ANDRE-DE-CUBZAC

- Mme QUENNOY Françoise née FRAGONAS
Inspecteur comptable : AXA FRANCE, NANTERRE
demeurant : TALENCE

- Mme RADISSON Jeanne
Assistante commerciale : VAILLANT GROUP FRANCE, FONTENAY-SOUS-BOIS CEDEX
demeurant : PESSAC

- M. RAFFENAUD Xavier née RAFFENAUD
: HERAKLES, LE HAILLAN
demeurant : AMBARES-ET-LAGRAVE

- M. RAFLEGEAU Edmond
Coordinateur de travaux : FACEO FM, BUC
demeurant : LE PIAN-MEDOC

- M. RAGOUET Jean-Claude
Vendeur Pièces PRA : GAP VI, BRUGES
demeurant : CASTILLON-LA-BATAILLE

- M. RAMBAUD Patrick
Employé de Banque : Banque de France, BORDEAUX
demeurant : LUDON-MEDOC

- Mme RAMBEAU PASSERIEUX Dominique
Gestionnaire Relations : AQUITANIS, BORDEAUX
demeurant : LE BOUSCAT

- Mme RAOELIARIMINA Elisette
Auxiliaire de vie sociale : ASAD DE BORDEAUX, BORDEAUX
demeurant : BORDEAUX

- M. RAPHANAUD Jean-Yves
Membre du Comité de Direction : CASINO D'ARCACHON, ARCACHON
demeurant : LA TESTE-DE-BUCH

- Mme RAUZET MURIEL née PHILIPPON
RESPONSABLE DE DEPARTEMENT : CARSAT AQUITAINE, BORDEAUX
demeurant : BLANQUEFORT

- Mme REDON Jocelyne née CHOPIN
Assistante Technique : CNAMTS - Service médical d'Aquitaine, BORDEAUX CEDEX
demeurant : MARTIGNAS-SUR-JALLE

- Mme RESSI Danielle née MOUYEN
Agent Technique SDA : APRIA R.S.A., MONTREUIL
demeurant : CAMBLANES-ET-MEYNAC

- M. RICHET Jean-Jacques
Agent de Fabrication : GETRAG FORD, BLANQUEFORT
demeurant :

- Mme RIFFARD Marie-Paule née CADY
Employée de banque : Banque de France, BORDEAUX
demeurant : BORDEAUX

- Mme RINCON MARIA née DA SILVA
OPERATEUR CONDITIONNEMENT : CEVA SANTE ANIMALE, LIBOURNE
demeurant : FLOIRAC

- Mme ROBERT Marie-Christine
Informaticienne : GIE GESTION ET SERVICE, MERIGNAC
demeurant : SAINT-JEAN-D'ILLAC

- M. ROCHA ALVES MANUEL
OUVRIER VITICULTURE : CHATEAU COS D'ESTOURNEL, SAINT-ESTEPHE
demeurant : SAINT-ESTEPHE

- M. ROCHEL Bernard
Employé commercial : SIMPLY MARKET-ATAC, JOUY EN JOSAS CEDEX
demeurant : CREON

- M. RODIER Jean-Pierre
Attaché commercial : GROUPE ZANNIER PRESTATIONS, TROYES
demeurant : LEOGNAN

- M. RODRIGUEZ Christian
Régleur Finisseur : COLAS SUD-OUEST, FLOIRAC
demeurant : CADAUJAC

- M. ROLLAND Patrick
Cadre de Direction : ALLIANZ - DRH-CI, PARIS
demeurant : BORDEAUX

- Mme ROQUE Catherine née GONNORD
Comptable : PARCUB, BORDEAUX
demeurant : MARTIGNAS-SUR-JALLE

- M. ROQUE Michel
Cadre Technique : PARCUB, BORDEAUX
demeurant : MARTIGNAS-SUR-JALLE

- Mme ROUAH Dominique née MASSE
Manipulatrice en Radiologie : CMPRF LES GRANDS CHENES, BORDEAUX
demeurant : LE PIAN-MEDOC

- M. ROUET DOMINIQUE
CHEF DE SECTION : DASSAULT AVIATION MERIGNAC, MERIGNAC
demeurant : CESTAS

- M. ROUSSEL Annie
Employée de banque : LCL - LE CREDIT LYONNAIS, VILLEJUIF
demeurant : TALENCE

- Mme ROUSSET Nicole née BOUGUE
Employée Principale : GROUPE CASINO, SAINT-ETIENNE
demeurant : GRADIGNAN

- M. ROY Félix
Technicien Maintenance Mécanique : SAPESO - DRH, BORDEAUX
demeurant : VILLENAVE-D'ORNON

- Mme ROY Marie-Catherine née DELHOMME
Assistante Technique ELSM/BX : CNAMTS - Service médical d'Aquitaine, BORDEAUX CEDEX
demeurant : LEGE-CAP-FERRET

- M. RUBERTE JOSE
TECHNICIEN : EADS SOGERMA, MERIGNAC
demeurant : SAINT-MEDARD-EN-JALLES

- M. RUF Gérard
Ingénieur : THALES DIVISION AERONAUTIQUE, PESSAC
demeurant : PESSAC

- Mme RUIZ CHRISTINE née MONCASSIN
TECHNICIEN DE PRESTATIONS : CPAM DE LA GIRONDE, BORDEAUX
demeurant : FARGUES

- Mme RUIZ Françoise
Technicien Electronique : SATELEC - ACTEON, MERIGNAC
demeurant : PEUJARD

- Mme SAINT GERMAIN Josiane
Réceptionniste : VSS SAS, BORDEAUX
demeurant : LE BOUSCAT

- M. SAINTOUT Jean-Claude
Agent de Fabrication : GETRAG FORD, BLANQUEFORT
demeurant :

- Mme SALABERRY MARYLINE née CHAMARANDE
ASSISTANT TECHNIQUE : CARSAT AQUITAINE, BORDEAUX
demeurant : CABANAC-ET-VILLAGRAINS

- M. SALBRAT Patrick
Cadre de banque : Groupe CIC,
demeurant : BORDEAUX

- M. SALMON René
 Second de Cuisine : SODEXO -Entreprises, SAINT-MEDARD-EN-JALLES
 demeurant : SOULAC-SUR-MER

- M. SANCHEZ CHRISTIAN
 INGENIEUR : DASSAULT AVIATION MERIGNAC, MERIGNAC
 demeurant : SAINT-JEAN-D'ILLAC

- M. SANDRART SYLVAIN
 CONDUCTEUR D'ENGINS : MOTER, MERIGNAC
 demeurant : MACAU

- M. SANSEVERO Serge
 Chef d'Equipe Moyens Généraux : DOMOFrance, BORDEAUX
 demeurant : PIAN-MEDOC

- M. SANZ-ROMERO Jean-Pierre
 Responsable de restauration : COMPASS GROUP FRANCE, CHATILLON
 demeurant : GRADIGNAN

- M. SARRAZIN Alain
 Comptable Assistant Principal : SODAREX, BORDEAUX
 demeurant : SAINT-GERMAIN-DU-PUCH

- M. SARTHE Jean-Pierre
 Chef de Partie : AGR CDC, PARIS
 demeurant : BEGLES

- M. SAURINA Georges
 Employé : PIGEON, BRUGES
 demeurant : BORDEAUX

- Mme SEGALAS Patricia
 Conseiller Clientèle : COFINOGA, MERIGNAC
 demeurant : MERIGNAC

- Mme SEMPERE MATHILDE née MEDINA
 ASSISTANTE ADMINISTRATIVE : POLE EMPLOI, BORDEAUX
 demeurant : SAINT-LAURENT-D'ARCE

- Mme SENTOUT Annie née DOMENC
 Employée : MAIRIE de LE TAILLAN-MEDOC, LE TAILLAN-MEDOC
 demeurant : LE TAILLAN-MEDOC

- M. SENTOUT Norbert
 Employé : MAIRIE de LE TAILLAN-MEDOC, LE TAILLAN-MEDOC
 demeurant : LE TAILLAN-MEDOC

- Mme SENTUCQ Marie-Hélène née PEIXOTO
 Auxiliaire de vie sociale : ASAD DE BORDEAUX, BORDEAUX
 demeurant : BORDEAUX

- M. SERIGNAC Patrick née SERIGNAC
 : HERAKLES, LE HAILLAN
 demeurant : QUINSAC

- M. SIMONIN Jean-Luc
 Formateur : AFT - Formation Continue, ARTIGUES-PRES-BORDEAUX
 demeurant : BORDEAUX

- Mme SOUQUES Anne-Marie
 Agent de maîtrise : DE BENTZMANN Assureur, BORDEAUX
 demeurant : BORDEAUX

- Mme SOURIS Christine
 Cadre de Santé Formatrice : MAISON DE SANTE PROTESTANTE BAGATELLE, TALENCE
 demeurant : BORDEAUX

- Mme SOUVERAIN Annie née BOURGOIN
 Technicien - Assistante Pôle Service Bancaire : BANQUE COURTOIS, TOULOUSE
 demeurant : SAINT-VINCENT-DE-PERTIGNAS

- Mme SOYE CORINNE née PERRAIN
 CONSEILLER EMPLOI : POLE EMPLOI, BORDEAUX
 demeurant : BORDEAUX

- Mme SPARIAT DOMINIQUE née THUILLIER
 TECHNICIEN DE PRESTATIONS : CPAM DE LA GIRONDE, BORDEAUX
 demeurant : SAINT-MEDARD-EN-JALLES

- Mme STREK Dominique née KELLER
 Chef de Projet Informatique : INFORMATIQUE CDC, ARCUEIL
 demeurant : BRUGES

- M. SUBILEAU Bernard
 Chef de chantier : EIFFAGE ENERGIE ILE DE FRANCE, DAMMARIE-LES-LYS
 demeurant : BLANQUEFORT

- M. SUCHET NOEL née SUCHET
 RESPONSABLE APPROVISIONNEMENT : SCDPR, CESTAS
 demeurant : MARCHEPRIME

- Mme TEIXEIRA Marie
 Hôtesse Hôtelière : COMPASS GROUP FRANCE, CHATILLON
 demeurant : FARGUES-SAINT-HILAIRE

- M. TELINGE Marc
 Responsable des Achats : PAPETERIE de BEGLES, BEGLES
 demeurant : LE TOURNE

- M. TESSIER Alain
 Directeur : GEODIS CALBERSON AQUITAINE, BRUGES
 demeurant : LE TAILLAN-MEDOC

- Mme TESSIER Jeannine née MOREAU
 Chef Petite Spiraleuse : ABZAC FRANCE SAS, ABZAC
 demeurant : LUSSAC

- M. TESSIERAS Christian
 INGENIEUR : CEA CESTA, LE BARP
 demeurant : CESTAS

- M. TESSONNEAU Gilles
 Monteur Câbleur : THALES DIVISION AERONAUTIQUE, PESSAC
 demeurant : PESSAC

- M. THILLIER Jean
 Ingénieur : Herakles - Groupe SAFRAN, SAINT-MEDARD-EN-JALLES
 demeurant : MERIGNAC

- Mme THOMAS Martine née LAFORGE
 Approvisionneur : MABEO Industries, BOURG EN BRESSE
 demeurant : BORDEAUX

- M. THUILLAS Colette née QUANTIN
 Hôtesse de caisse : E. LECLERC, CARBON BLANC CEDEX
 demeurant : CUBZAC-LES-PONTS

- M. TORTELLA Jean
 Ingénieur commercial : RICOH FRANCE SAS, 94150 RUNGIS
 demeurant : BRUGES

- Mme TOUSTOU YVELINE
 TECHNICIEN DE PRESTATIONS : CPAM DE LA GIRONDE, BORDEAUX
 demeurant : BEGLES

- Mme TRINET Christine née CHASSAIGNE
 Fiscaliste : ARAPL Aquitaine, BORDEAUX
 demeurant : PESSAC

- M. TROUBAT Thierry
 Cadre technique : SAGEM DEFENSE SECURITE, PARIS
 demeurant : LE HAILLAN

- M. TUCCELLA Bernard
 Agent EDF : EDF CNPE du BLAYAIS, BRAUD-ET-SAINT-LOUIS
 demeurant : BLAYE

- Mme VAL Claudine née DRUJON
 Infirmière : CMPRF LES GRANDS CHENES, BORDEAUX
 demeurant : LE HAILLAN

- M. VALADE Bruno
Cadre Commercial : SAMEDIA, LES HERBIERS
demeurant : VILLENAVE-D'ORNON

- M. VALADES Francis
Chargé de Communication : NEXITY-COG, BESANCON
demeurant : MERIGNAC

- M. VALENTE Réinaldo
Technicien Electronicien : THALES DIVISION AERONAUTIQUE, PESSAC
demeurant : LEOGNAN

- M. VALERO TOMAS
Conducteur de Projets : VERMILION REP SAS, PARENTIS-EN-BORN
demeurant : BEGLES

- M. VALEZE Eric
Responsable de site : BAXI SA, LE BLANC-MESNIL
demeurant : AUDENGE

- M. VALPROMIS Patrice
Conducteur d'Engins : SACER Atlantique, NANTES
demeurant : BORDEAUX

- Mme VALS Françoise née CURSAN
Agent de production : LA CUISINE AS, LA REOLE
demeurant : HURE

- Mme VANEL Geneviève née JONCOUR
Secrétaire : VSS SAS, BORDEAUX
demeurant : BORDEAUX

- M. VENNET Bernard
Ingénieur : Herakles - Groupe SAFRAN, SAINT-MEDARD-EN-JALLES
demeurant : PIAN-MEDOC

- M. VEQUEAU Philippe
Responsable de la Section : Mutuelle Nationale Territoriale, BORDEAUX
demeurant : POMPIGNAC

- M. VIANA Patrice
Ouvrier de Chai : NATH JOHNSTON et Fils, BORDEAUX
demeurant :

- Mme VIDAL Marie-Christine née ABADIE
Employée commerciale : GROUPE CASINO, SAINT-ETIENNE
demeurant : TALENCE

- Mme VIDARD PASCALE née PROUTEAU
CONSEILLER EMPLOI : POLE EMPLOI, BORDEAUX
demeurant : LIBOURNE

- Mme VIDEAU Hélène née SARDANT LAFLAQUIERE
ATSEM : MAIRIE de FLOIRAC, FLOIRAC
demeurant : FLOIRAC

- M. VIEUILLE Joel
Chef de quai : GEODIS CALBERSON AQUITAINE, BRUGES
demeurant : BASSENS

- Mme VILLENAVE DOMINIQUE née BERNARD
TECHNICIENNE : POLE EMPLOI, BORDEAUX
demeurant : PUGNAC

- M. VINCENT Jean-Philippe
Comptable : CMPRF LES GRANDS CHENES, BORDEAUX
demeurant : BORDEAUX

- M. WALZER Fabien
Cadre Chargé d'Affaires : CEGELEC SUD-OUEST, TOULOUSE
demeurant : SAINT-CAPRAIS-DE-BORDEAUX

- Mme ZAMORA MARIE NICOLE née DUBOURG
COMPTABLE : POLE EMPLOI, BORDEAUX
demeurant : MARTIGNAS-SUR-JALLE

- M. ZORZANO OSCAR
AGENT TECHNIQUE DE PRODUCTION : LABSO CHIMIE FINE, BLANQUEFORT
demeurant : GRADIGNAN

Echelon GRAND OR : 311 récipiendaires

- M. AGUADO Christian
MECANICIEN : AMCOR FLEXIBLES CAPSULES, SAINT-SEURIN-SUR-L'ISLE
demeurant : COUTRAS

- M. ALCANTARA ANGEL
AGENT TECHNIQUE DE MAINTENANCE : LABSO CHIMIE FINE, BLANQUEFORT
demeurant : BLANQUEFORT

- Mme ALTOT Françoise née TETUAN
Responsable de Service : ASSOCIATION MALAKOFF MEDERIC, GUYANCOURT
demeurant : SALLES

- Mme AMAROU Marie-Paule
Comptable : MEDA Manufacturing, MERIGNAC
demeurant : GUJAN-MESTRAS

- Mme AMISSE NADEGE
TECHNICIEN COURRIER : CPAM DE LA GIRONDE, BORDEAUX
demeurant : TALENCE

- Mme ANDRON MONTAVY ANNIE née ANDRON
AGENT DE FABRICATION : SAFT, BORDEAUX
demeurant : BORDEAUX

- M. ANGEVIN Gaetan
Chef de Poste : SBVM, MERIGNAC
demeurant : LE NIZAN

- Mme ARNAEZ Dominique
AGENT ADMINISTRATIF : ASTRIUM, SAINT-MEDARD-EN-JALLES
demeurant : HOURTIN

- M. ARNAUD William
Chargé Clientèle Particuliers : SOCIETE BORDELAISE de C.I.C., BORDEAUX
demeurant : SAINT-LAURENT-D'ARCE

- M. ARTIGOU Jean
Technicien Maintenance Mécanique : SAPESO - DRH, BORDEAUX
demeurant : FLOIRAC

- M. ASCENSIO Guy
Comptable : EUROBAT SARL, CASTELNAU-DE-MEDOC
demeurant : SAINT-LAURENT-MEDOC

- Mme AUDIBERT MARTINE née ARNAL
CONSEILLER EMPLOI : POLE EMPLOI, BORDEAUX
demeurant : LALANDE-DE-POMEROL

- Mme BALLADE Marie-Claude
Employée de maison : Pierre BOUROTTE SAS, LIBOURNE CEDEX
demeurant : LIBOURNE

- M. BARBOTIN Jean-Pierre
Agent E.D.F : EDF CNPE du BLAYAIS, BRAUD-ET-SAINT-LOUIS
demeurant : SAINT-CIERS-SUR-GIRONDE

- M. BARIL Patrick
Responsable Méthodes Qualité : SAPESO - DRH, BORDEAUX
demeurant : MARTIGNAS-SUR-JALLE

- Mme BAUDRIC Annie née BES
Employée de Banque : LCL - LE CREDIT LYONNAIS, VILLEJUIF
demeurant : MERIGNAC

- M. BAUGUIL Patrice
Ajusteur : DASSAULT AVIATION, MARTIGNAS-SUR-JALLE
demeurant : SAINT-LAURENT-MEDOC

- Mme BEAUFILS Florence née LEFER
 Employée de Banque : Banque de France, BORDEAUX
 demeurant : MIOS

- Mme BERGES Nicolasa née PAZ DEL SOCORRO
 ATSEM 1ère classe : MAIRIE de LE BOUSCAT, LE BOUSCAT
 demeurant : LE BOUSCAT

- Mme BERNARD DANIELE née SOLANO
 TECHNICIEN DE PRESTATIONS : CPAM DE LA GIRONDE, BORDEAUX
 demeurant : SAINT-MEDARD-EN-JALLES

- Mme BERTRAN Joelle née COUTHOUIS
 Vendeuse magasin confirmée : ACTION BUREAUTIQUE, BORDEAUX
 demeurant : PODENSAC

- M. BERTRAND GERALD
 DIRECTEUR DE SECTEUR : CREDIT COMMERCIAL DU SUD-OUEST, MERIGNAC
 demeurant : GRADIGNAN

- Mme BESSE MIREILLE née BENT
 ASSIST.TECHN. PRESTATIONS : CPAM DE LA GIRONDE, BORDEAUX
 demeurant : YVRAC

- Mme BETBEDER Bernadette née DASSONVILLE
 Assistante Communication : GRAND PORT MARITIME de BORDEAUX, BORDEAUX
 demeurant : BORDEAUX

- M. BEZAC GERARD
 EMPLOYE DE BANQUE : Banque Populaire ACA, LIMOGES
 demeurant : PIAN-MEDOC

- M. BIGOT Bernard
 Cadre Commercial : THALES AVIONIC, LE HAILLAN
 demeurant : PESSAC

- M. BILLIOTTE REGIS née BILLIOTTE
 AGENT DE FABRICATION : SAFT, BORDEAUX
 demeurant : BORDEAUX

- Mme BITAILLOU MARTINE née TALABOT
 ASSISTANT(E) DE DIRECTION : CPAM DE LA GIRONDE, BORDEAUX
 demeurant : AYGUEMORTE-LES-GRAVES

- M. BLANC Bernard
 Cadre Assurances : AXA FRANCE, NANTERRE
 demeurant : PESSAC

- M. BLANDIN Didier
 Agent EDF : EDF CNPE du BLAYAIS, BRAUD-ET-SAINT-LOUIS
 demeurant : SAINT-AUBIN-DE-BLAYE

- Mme BLONDEL Emilia née CARNEIRO
 Aide Soignante : CMPRF LES GRANDS CHENES, BORDEAUX
 demeurant : PESSAC

- M. BOIRON JEAN MARIE
 ADMINISTRATEUR SYSTÈME : CARSAT AQUITAINE, BORDEAUX
 demeurant : MERIGNAC

- M. BOIS Eric
 Agent E.D.F : EDF CNPE du BLAYAIS, BRAUD-ET-SAINT-LOUIS
 demeurant : BERSON

- M. BONNAL Christian
 Plombier : Entreprise DUBREUIL, BORDEAUX
 demeurant : SAINT-LOUIS-DE-MONTFERRAND

- M. BONNAL Guy
 Gardien d'Immeubles : DOMOFRANCE, BORDEAUX
 demeurant : PESSAC

- M. BONNET Bernard
 Ajusteur : DASSAULT AVIATION, MARTIGNAS-SUR-JALLE
 demeurant : LIBOURNE

- Mme BORDENAVE Francine née JUMEAU
EMPLOYEE ADM. : AMCOR FLEXIBLES CAPSULES, SAINT-SEURIN-SUR-L'ISLE
demeurant : GOURS

- Mme BOS Sylvie née LALOUBEYRE
Agent Administratif : HYPER-COSMOS (Centre E. LECLERC), SAINT-MEDARD-EN-JALLES
demeurant : SAINT-MEDARD-EN-JALLES

- M. BOSSU JEAN-LOUIS
CADRE DE GESTION : DASSAULT AVIATION MERIGNAC, MERIGNAC
demeurant : LEOGNAN

- M. BOUBET JEAN PAUL
CADRE UNITE DE PRODUCTION : CPAM DE LA GIRONDE, BORDEAUX
demeurant : CENON

- Mme BOUDEY Laure née PARAT
Comptable : GIE GESTION ET SERVICE, MERIGNAC
demeurant : SAINT-MEDARD-EN-JALLES

- Mme BOULAN Martine née PELLICIER
Employée administrative : BRICODEAL SOLUTIONS, BORDEAUX
demeurant : BORDEAUX

- Mme BOULET Marie-Christine née MORA
Technicien administratif : GRAND PORT MARITIME de BORDEAUX, BORDEAUX
demeurant : BORDEAUX

- M. BOURIT ROLAND
AGENT TECHNIQUE D ATELIER : DASSAULT AVIATION MERIGNAC, MERIGNAC
demeurant : SAINT-AUBIN-DE-MEDOC

- Mme BOYER-ANCELIN Martine née ANCELIN
Régleur de Sinistre : AXA FRANCE, NANTERRE
demeurant : VILLENAVE-D'ORNON

- M. BROCHET CHRISTIAN
INGENIEUR CONFIRME : DASSAULT AVIATION MERIGNAC, MERIGNAC
demeurant : SAINT-MEDARD-EN-JALLES

- M. BROQUERE Claude
Ajusteur Mécanicien : ,
demeurant : TALENCE

- M. BROSSON Jean-Marie
Technicien Carnets : SAPESO - DRH, BORDEAUX
demeurant : BUDOS

- Mme BRUGNOT Françoise née ROBERT
Cadre de Banque : HSBC FRANCE, PARIS
demeurant : BARON

- M. BUCHE Christian
Chauffeur Poids Lourds : LABENNE ROUGIER, VILLENAVE-D'ORNON
demeurant : CESTAS

- M. BUCHET JEAN CLAUDE
MEDIATEUR : POLE EMPLOI, BORDEAUX
demeurant : MERIGNAC

- Mme BURON REGINE née PAROUTY
ASSISTANTE DE DIRECTION : CEVA SANTE ANIMALE, LIBOURNE
demeurant : LORMONT

- Mme BURRA Marie-Isabelle née CRUZ
Responsable Adminsitratif : CNAMTS - Service médical d'Aquitaine, BORDEAUX CEDEX
demeurant : LE BOUSCAT

- M. CADENAULE THIERRY
TUYAUTEUR SOUDEUR : ORION ENGINEERED CARBONS SAS, BORDEAUX
demeurant : AMBARES-ET-LAGRAVE

- M. CALINON Patrick
Souscripteur Technique Assurances Dommages : GROUPAMA SA- DRH groupe, PUTEAUX
demeurant : GRADIGNAN

- M. CALVET Christian
Technicien Fiscaliste : ARAPL Aquitaine, BORDEAUX
demeurant : BORDEAUX

- Mme CAMUS ANNIE née NECTOUX
CADRE UNITE DE PRODUCTION : CPAM DE LA GIRONDE, BORDEAUX
demeurant : PESSAC

- Mme CANELLAS Christine née MIRAMON
Employée de Banque : BARCLAYS BANK P.L.C., PARIS
demeurant : BORDEAUX

- M. CARAMIGEAS Christian
Ouvrier d'entretien : CMPRF LES GRANDS CHENES, BORDEAUX
demeurant : LAPOUYADE

- M. CARAPPEZZI SERGE
APPROVISIONNEUR PRINCIPAL : DASSAULT AVIATION MERIGNAC, MERIGNAC
demeurant : FLOIRAC

- M. CASENAVE CLAUDE
TECHNICIEN DE PRESTATIONS : CPAM DE LA GIRONDE, BORDEAUX
demeurant : LANTON

- Mme CASSIER SYLVETTE
ASSISTANT(E) DE DIRECTION : CPAM DE LA GIRONDE, BORDEAUX
demeurant : VILLENAVE-D'ORNON

- M. CASTAING Jacques
Agent de Service : AB SERVICES, TALENCE
demeurant : BORDEAUX

- M. CASTAING Jean-Marie
Expert Technique : NEXTIRAONE FRANCE, TOULOUSE
demeurant : HOURTIN

- M. CASTETS BERNARD née CASTETS
Agent Maîtrise Enc.Cial : AIR France, MERIGNAC
demeurant : BORDEAUX

- Mme CASTROVIEJO ANNE MARIE née BISSIERES
STATISTICIENNE : POLE EMPLOI, BORDEAUX
demeurant : BORDEAUX

- M. CAUHAPE René-Claude
Représentant : FLAMMARION SA, 75 647 PARIS CEDEX 13
demeurant : MERIGNAC

- M. CHARLES Gérard
Responsable d'activité : COFELY SUD-OUEST - Agence Garonne, LORMONT
demeurant : PESSAC

- Mlle CHARRIER LILIANE
CONSEILLER EMPLOI : POLE EMPLOI, BORDEAUX
demeurant : PESSAC

- Mme CHAULET Françoise
Assistante en formalités : CHAMBRE DE METIERS ET DE L'ARTISANAT, BORDEAUX
demeurant : BORDEAUX

- Mme CHAUMONT Marie-France née DOR
Employée de Banque : SOCIETE BORDELAISE de C.I.C., BORDEAUX
demeurant : LEOGNAN

- M. CHOINARD Michel
Employé de banque : LCL - LE CREDIT LYONNAIS, VILLEJUIF
demeurant : BLANQUEFORT

- M. COPPIETERS Bernard
Cadre Technique : DASSAULT AVIATION, MARTIGNAS-SUR-JALLE
demeurant : LE BOUSCAT

- M. CORBION Jean-Bernard
Cuisinier : CMPRF LES GRANDS CHENES, BORDEAUX
demeurant : PESSAC

- Mme COUAILLAC Suzy
Ingénieur Systèmes et Réseaux : GIE AGIRC - ARRCO, GRADIGNAN
demeurant : TALENCE

- M. COUDEYRAT Olivier
Cadre commercial : BNP PARIBAS LEASE GROUP, MARSEILLE
demeurant : BORDEAUX

- Mme COURONNE Patricia
Agent Administratif : DASSAULT AVIATION, MARTIGNAS-SUR-JALLE
demeurant :

- Mme COURREGES Marie-Christine née RAYMOND
Employée de Banque : BANQUE COURTOIS, TOULOUSE
demeurant : LANGON

- M. CUVIT Francis
Régleur Sinistre Dommages RC/ Particulier Pro : AXA FRANCE, NANTERRE
demeurant : BORDEAUX

- M. CUZACQ Jean-Claude
Contrôleur RO/RC : Mutuelle Nationale Territoriale, BORDEAUX
demeurant : FLOIRAC

- M. DABBADIE ALAIN
INFORMATICIEN : CERTIA, BORDEAUX
demeurant : EYSINES

- M. DACHICOURT JACQUES
CHARGE D'ACCUEIL : CREDIT COMMERCIAL DU SUD-OUEST, MERIGNAC
demeurant : TESTE-DE-BUCH

- Mme DANIELOU Dominique née PANDELE
Responsable pôle prestations : Mutuelle Nationale Territoriale, BORDEAUX
demeurant : PAREMPUYRE

- M. DARENNE Jean
Monteur-Electricien : AMEC SPIE THERMATOME, CERGY-PONTOISE
demeurant : BOURG

- Mme DARRIET Joelle née VALRIVIERE
Employée de Banque : SOCIETE BORDELAISE de C.I.C., BORDEAUX
demeurant : VILLENAVE-D'ORNON

- Mme DARRIET Marie-Hélène née DARRIET
Employée de Banque : LCL - LE CREDIT LYONNAIS, VILLEJUIF
demeurant : SAINT-MEDARD-EN-JALLES

- M. DARROMAN Jean-Luc
Agent de maîtrise : SAICA PACK -SAPSO EMBALLAGES ONDULES, BERNOS-BEAULAC
demeurant : BERNOS-BEAULAC

- M. DAUNAS Erick
Gérant : FLANDRAUTO, VILLENAVE-D'ORNON
demeurant : VILLENAVE-D'ORNON

- Mme DAVID Claudine
Comptable : GEODIS CALBERSON AQUITAINE, BRUGES
demeurant : BEYCHAC-ET-CAILLAU

- Mme DAVID Claudine née TRIEUX
Responsable GPEC-Formation : CNAMTS - Service médical d'Aquitaine, BORDEAUX CEDEX
demeurant : BORDEAUX

- Mme DE LIRA Aline née AYCAGUER
Agent de Propreté : DOMOFRANCE, BORDEAUX
demeurant : CESTAS

- Mme DEFOURS Marguerite née AURIAC
Concierge : AGENCE GRUENER IMMOBILIER, BORDEAUX
demeurant : BORDEAUX

- M. DEGUERGUE FRANCIS
CHEF DE QUART PRODUCTION : ORION ENGINEERED CARBONS SAS, BORDEAUX
demeurant : CENON

- M. DEKNUYDT Thierry née DEKNUYDT
 TECHNICIEN CONFIRME : CEA CESTA, LE BARP
 demeurant : ANDERNOS-LES-BAINS

- M. DELIERE Luc
 Technico commercial : SAS SOCOPA VIANDES, LA ROCHE SUR YON CEDEX
 demeurant : AMBARES-ET-LAGRAVE

- M. DELPEUCH CHRISTIAN
 CONDUCTEUR D'ENGINS : MOTER, MERIGNAC
 demeurant : SAINT-LOUBES

- M. DESCAS Patrick
 Chargé Mission Sécurité Environnement : MEDA Manufacturing, MERIGNAC
 demeurant : EYSINES

- M. DESEVEDAVY Lucien
 Technicien Souscription Assurances : ALLIANZ - DRH-CI, PARIS
 demeurant : EYSINES

- Mme DESROCHES-BOUHAND Catherine née HARAN
 Chargée d'Etudes A : INFORMATIQUE CDC, ARCUEIL
 demeurant : SAINT-MEDARD-EN-JALLES

- M. DEVEZY Claude
 Contremaître adjoint : FARGAMEL, PESSAC
 demeurant : CUBZAC-LES-PONTS

- M. DOS SANTOS FERNANDO
 CADRE DE GESTION : DASSAULT AVIATION MERIGNAC, MERIGNAC
 demeurant : SAINT-MEDARD-EN-JALLES

- M. DOYONNARD DANIEL née DOYONNARD
 Technicien Aéronautique : AIR France, MERIGNAC
 demeurant : BELIN-BELIET

- Mme DRAPIER MARINETTE
 TECHNICIEN GESTION : CREDIT MUTUEL ARKEA, LE RELECQ-KERHUON
 demeurant : CARS

- Mme DUBEDAT Françoise née BENOIT
 Technicien Supérieur de Gestion : BULL S.A., LES CLAYES-SOUS-BOIS
 demeurant : CIVRAC-DE-BLAYE

- Mme DUBOIS FRANCOISE née PETIT
 EMPLOYE DE BANQUE : Banque Populaire ACA, LIMOGES
 demeurant : BEGLES

- M. DUBOS Michel
 Contrôleur réception : SCASO, CESTAS
 demeurant : GRADIGNAN

- Mme DUCLOUX HELENE née LABAT
 TECHNICIEN D'ACCUEIL : CPAM DE LA GIRONDE, BORDEAUX
 demeurant : CUBZAC-LES-PONTS

- M. DUCROS Christian
 Employée de Banque : BANQUE COURTOIS, TOULOUSE
 demeurant : LANGON

- M. DUFAU GILLES
 AGT TECHN. ATEL. HAUT. QUALIFIE : DASSAULT AVIATION MERIGNAC, MERIGNAC
 demeurant : MARTIGNAS-SUR-JALLE

- Mme DUFFAU MARIEM née MORSLI
 TECHNICIEN ADMINISTRATIF CONFIRME : SAFT, BORDEAUX
 demeurant : BASSENS

- Mme DUFOURG CATHERINE née PRATS
 EMPLOYE DE BUREAU : CARSAT AQUITAINE, BORDEAUX
 demeurant : LUDON-MEDOC

- Mme DUGERT SIMONE MARIE CLAUDE née DUGERT
 TECHNICIEN DE PRESTATIONS : CPAM DE LA GIRONDE, BORDEAUX
 demeurant : BEGLES

- Mme DUHAU-CHIVRET Dominique née BLANCHARD
Employé de Banque : BNP PARIBAS - RH-, 92800 PUTEAUX
demeurant : BIGANOS

- M. DUNET Rudy
Gestionnaire de Compte : NATIXIS, PARIS
demeurant : LE HAILLAN

- M. DUPOUY Frédéric
Gestionnaire sécurité financière : CAISSE EPARGNE AQUITAINE POITOU-CHARENTE, BORDEAUX
demeurant : TALENCE

- Mme DUPOUY Joelle née LACAMPAGNE
Employée de Banque : LCL - LE CREDIT LYONNAIS, VILLEJUIF
demeurant : LEGE-CAP-FERRET

- Mme DUPRE Martine
Préparatrice en Pharmacie : HOPITAL SUBURBAIN DU BOUSCAT, LE BOUSCAT
demeurant : SAINT-AUBIN-DE-MEDOC

- Mme DUPUIS Martine née DUPUIS
Assistante : THALES AVIONIC, LE HAILLAN
demeurant : EYSINES

- M. DUPUY PATRICK née DUPUY
RESPONSABLE EXPLOITATION : SCDPR, CESTAS
demeurant : AMBARES-ET-LAGRAVE

- M. DUSSILLOS Joel
Ajusteur Aéro : DASSAULT AVIATION, MARTIGNAS-SUR-JALLE
demeurant : BEGLES

- Mme EKAME Elisabeth née REYMOND
Administrateur des Ventes : SPIE COMMUNICATIONS, BLAGNAC
demeurant : LE BOUSCAT

- M. EMINE FRANCOIS née EMINE
DIRECTEUR OPERATIONNEL S.K.DISTRIBUTION : SMURFIT KAPPA, SAINT-SEURIN-SUR-L'ISLE
demeurant : SAINTE-TERRE

- Mme ESCARBONNIER MARIE France née MIALET
TECHNICIEN DE PRESTATIONS : CPAM DE LA GIRONDE, BORDEAUX
demeurant : GISCOS

- Mme ESTEBAN Annick née RAGOT
Secrétaire : MEDA Manufacturing, MERIGNAC
demeurant : LEOGNAN

- M. ESTEBAN Didier née ESTEBAN
TECHNICIEN : CEA CESTA, LE BARP
demeurant : BIGANOS

- Mme EYNEMARD Eliane née NEVOT
Employée de Banque : Banque de France, BORDEAUX
demeurant : MARTILLAC

- Mme FABRI MARTINE née PULQUERIE
AGENT DE FABRICATION : SAFT, BORDEAUX
demeurant : BRUGES

- M. FACON Michel
Employé de Banque : CREDIT DU NORD, LILLE
demeurant : LE BOUSCAT

- M. FAUGERE Alain
Employé de Banque : BNP PARIBAS - RH-, 92800 PUTEAUX
demeurant : EYSINES

- Mme FAUGERE Anne née RAOULT
Conseiller clientèle : GROUPAMA SA- DRH groupe, PUTEAUX
demeurant : VILLENAVE-DE-RIONS

- M. FAUJANET Denis
Responsable Transit : SDV LOGISTIQUE INTERNATIONALE, BRUGES
demeurant : MERIGNAC

- Mme FAURE SUZANNE née PIERRE
 TECHNICIEN(E) REPARTITION ZAC : CEVA SANTE ANIMALE, LIBOURNE
 demeurant : COUTRAS

- Mme FAUX JANINE née LOU POUYEU
 CADRE : POUYEU INTERNATIONAL SA, BORDEAUX
 demeurant : SAINT-JEAN-D'ILLAC

- M. FAVRE Christian née FAVRE
 : HERAKLES, LE HAILLAN
 demeurant : TABANAC

- M. FAYRET Christian
 Technico commercial : EXA, GRADIGNAN
 demeurant : ANDERNOS-LES-BAINS

- M. FERREIRA DE SOUSA JOAO
 MECANICIEN : MOTER, MERIGNAC
 demeurant : SAINT-MEDARD-EN-JALLES

- M. FEYNIE Jean-Michel
 Délégué Sécurité Exploitation : EDF CNPE du BLAYAIS, BRAUD-ET-SAINT-LOUIS
 demeurant : BLAYE

- Mme FOURGEAUD Viviane née BELAIR
 Chargée de clientèle : GMF ASSURANCES, PARIS
 demeurant : LA BREDE

- M. FOURTON HERVE
 DIRECTEUR D'AGENCE : CREDIT COMMERCIAL DU SUD-OUEST, MERIGNAC
 demeurant : SALLES

- Mme FRECHINA Josiane née BOUCHERIE
 Ouvrière Professionnelle III3 : THALES AVIONIC, LE HAILLAN
 demeurant : BORDEAUX

- M. FROIDURE PHILIPPE
 EMPLOYE DE BANQUE : Banque Populaire ACA, LIMOGES
 demeurant : BORDEAUX

- M. GALANTE Joachim
 Conducteur Pupitre Polyapte : SAPESO - DRH, BORDEAUX
 demeurant : PESSAC

- Mme GALIMBERTI Laurence
 Responsable Ordonnancement : DOSATRON, TRESSES
 demeurant : RAUZAN

- Mme GARANS Solange née DIAL
 Employée de Banque : LCL - LE CREDIT LYONNAIS, VILLEJUIF
 demeurant : SAINT-GERMAIN-D'ESTEUIL

- M. GOGUERY Michel
 Agent Technique Principal : MAIRIE de LE BOUSCAT, LE BOUSCAT
 demeurant : LE BOUSCAT

- M. GOMES DE CAMPOS Firmino
 Conducteur d'Engins divers : EUROVIA GIRONDE, MERIGNAC
 demeurant : EYSINES

- M. GOMES MASSA Antonio
 Chauffeur Agricole : VIGNOBLES ANDRE LURTON, GREZILLAC
 demeurant : SAINT-MEDARD-D'EYRANS

- Mme GOMEZ Dominique née MANENC
 Journaliste : SAPESO - DRH, BORDEAUX
 demeurant :

- M. GONZALES Patrick
 Cadre Technique : SAPESO - DRH, BORDEAUX
 demeurant : ANDERNOS-LES-BAINS

- M. GOUILLIARD Patrick
 Cadre commercial : BANQUE COURTOIS, TOULOUSE
 demeurant : LE BOUSCAT

- M. GOUPY Joel
Cuisinier : HOPITAL SUBURBAIN DU BOUSCAT, LE BOUSCAT
demeurant :

- M. GUIBERTEAU Jean-Jacques
Cadre de Banque : LCL - LE CREDIT LYONNAIS, VILLEJUIF
demeurant : MERIGNAC

- M. GUICHARD Bernard
CHEF D'EQUIPE : AMCOR FLEXIBLES CAPSULES, SAINT-SEURIN-SUR-L'ISLE
demeurant : SAINT-MEDARD-DE-GUIZIERES

- Mme GUILLON Muriel née DESMARTES
Secrétaire/assistante : CAISSE EPARGNE AQUITAINE POITOU-CHARENTE, BORDEAUX
demeurant : GRADIGNAN

- M. GUINGUET Alain
Chauffeur de Taxi : ,
demeurant : VILLENAVE-D'ORNON

- M. HABRIAS Philippe
Employé de Banque : BNP PARIBAS - RH-, 92800 PUTEAUX
demeurant : BORDEAUX

- M. HARIBEY Jean-François
Journaliste : SAPESO - DRH, BORDEAUX
demeurant : BONNETAN

- M. HARRIAGUE Jean-Claude
Chargé d'affaires : NEXTIRAONE FRANCE, TOULOUSE
demeurant : MARTILLAC

- M. HENRY DOMINIQUE
EMPLOYE DE BANQUE : Banque Populaire ACA, LIMOGES
demeurant : BORDEAUX

- Mme HEQUET Françoise née BENICOURT
Directrice Agence Bancaire : SOCIETE GENERALE, PARIS
demeurant : VILLENAVE-D'ORNON

- Mme HOURCADE Martine
Assistant de Territoire EDF-GDF : E.D.F.- G.D.F., MONTREUIL
demeurant : LATRESNE

- M. HUMBERT Franck
Directeur : SEA INVEST FRANCE, LEVALLOIS-PERRET
demeurant : BORDEAUX

- Mme ISASTI NICOLE née SAINT AUBIN
Technicienne Admission-Fact : CENTRE DE LA TOUR DE GASSIES, BRUGES
demeurant : BLANQUEFORT

- M. JAGIELKA Raymond
Agent E.D.F : EDF CNPE du BLAYAIS, BRAUD-ET-SAINT-LOUIS
demeurant : VILLENEUVE

- Mme JEANDEAUD MICHELE née ROULET
TECHN.RELATIONS PROF.SANT : CPAM DE LA GIRONDE, BORDEAUX
demeurant : CARBON-BLANC

- M. JOLLY CHRISTIAN
EMPLOYE DE BANQUE : Banque Populaire ACA, LIMOGES
demeurant : MACAU

- M. LABAT Didier
Chargé d'Affaires : EDF CNPE du BLAYAIS, BRAUD-ET-SAINT-LOUIS
demeurant : ETAULIERS

- M. LABOYRIE Jean-Louis
Margeur-palettiseur : SAICA PACK -SAPSO EMBALLAGES ONDULES, BERNOS-BEAULAC
demeurant : CAPTIEUX

- M. LABROUCHE Alain
Formateur de conducteurs routiers : ETS J.VEYNAT, TRESSES
demeurant : BAZAS

- Mme LABRUE CHANTAL née BENTENAT
SPECIALISTE CONDITIONNEMENT PRIMAIRE : CEVA SANTE ANIMALE, LIBOURNE
demeurant : LIBOURNE

- M. LAGARDE Jean-Paul
Acheteur : ASTRUM SAS- ST MEDARD EN JALLES, SAINT-MEDARD-EN-JALLES
demeurant : SAINT-MEDARD-EN-JALLES

- Mme LAGROULA EVELYNE née LAGROULA
SECRETAIRE : SCDPR, CESTAS
demeurant : SAINT-MEDARD-EN-JALLES

- Mme LAIN JOCELYNE
employée de bureau : AG2R, BORDEAUX
demeurant : PESSAC

- M. LAMARCHE Bruno
Technicien : ASTRUM SAS- ST MEDARD EN JALLES, SAINT-MEDARD-EN-JALLES
demeurant : GUJAN-MESTRAS

- Mme LANUSSE DANIELLE née DUBREUIL
ASSISTANT TECHNIQUE : CARSAT AQUITAINE, BORDEAUX
demeurant : BLANQUEFORT

- M. LAPAILLERIE Philippe
Ouvrier qualifié : LAFARGE PLATRES, SAINT-LOUBES
demeurant : SAINT-LOUBES

- M. LAPRADE Régis
Gestionnaire de Stocks : TECHMAN INDUSTRIE, CHINON
demeurant : BLAYE

- M. LARDY JEAN-CLAUDE née LARDY
ELECTROMECHANICIEN - ADJ. RESP. MAINTENANCE : SMURFIT KAPPA, SAINT-SEURIN-SUR-L'ISLE
demeurant : SAINT-DENIS-DE-PILE

- Mme LARGE MARYSE née BARBEDETTE
SECRETAIRE : CPAM DE LA GIRONDE, BORDEAUX
demeurant : HAUX

- M. LATASTE Jean
Cadre en Ingénierie Industrielle : THALES DIVISION AERONAUTIQUE, PESSAC
demeurant : CESTAS

- M. LAURENT Jean-Claude
Soudeur : OCCITANIS, BEAUCAIRE CEDEX
demeurant : FALEYRAS

- Mme LEFIEVRE Sylvie
Employée de Banque : Banque de France, BORDEAUX
demeurant : LIBOURNE

- M. LEGENDRE Philippe
Directeur Commercial : CSM FRANCE SAS, BISCHHEIM
demeurant : LEOGNAN

- M. LEMAIRE Eric
Employé d'Assurance : AXA FRANCE, NANTERRE
demeurant : OMET

- M. LEMOINE Christian
Responsable Transactions Immobilières : SOCIETE BORDELAISE de C.I.C., BORDEAUX
demeurant :

- M. LEROUX Etienne
Cadre Administratif : APRIA R.S.A., MONTREUIL
demeurant : MERIGNAC

- M. LHERISSON PATRICE
CHAUFFEUR LIVREUR : SGGG SO, MERIGNAC
demeurant : BOSSUGAN

- M. LOPEZ William
Directeur : KDI, AUBERVILLIERS
demeurant : BRUGES

- Mme LORMEAU Nadine née LAPEYRE
 Employée de Bureau : APRIA R.S.A., MONTREUIL
 demeurant : LOUCHATS

- Mme MACARY Françoise
 Employée de Banque : SOCIETE GENERALE, PARIS
 demeurant : BORDEAUX

- Mme MAIRE Nicole née L'HERMINE
 Chargée de clientèle Assurances-Banque : GMF ASSURANCES, PARIS
 demeurant : PESSAC

- Mme MALPEL Geneviève
 Secrétaire de Pôle : Institut Français de la Vigne et du Vin, 30240 LE GRAU DU ROI
 demeurant : MERIGNAC

- M. MANCHE Sylvain
 Chargé de Préparation : EDF CNPE du BLAYAIS, BRAUD-ET-SAINT-LOUIS
 demeurant : SAINT-ANDRE-DE-CUBZAC

- M. MARAVAL JEAN GUY
 TECHNICIEN D'ATELIER : EADS SOGERMA, MERIGNAC
 demeurant : CADAUJAC

- M. MARCOS ANTONIO née MARCOS
 CHEF DE CHANTIER : SADE CGTH, PESSAC
 demeurant : PESSAC

- Mme MARGONTY Elisabeth née BOUTRAIS
 Employée de Banque : LCL - LE CREDIT LYONNAIS, VILLEJUIF
 demeurant : BORDEAUX

- M. MARQUE Bernard
 Contrôleur Construction Aéronautique : CREUZET AERONAUTIQUE, MARMANDE
 demeurant : LAMOTHE-LANDERRON

- M. MARTIN Daniel-Serge née MARTIN
 : HERAKLES, LE HAILLAN
 demeurant : PESSAC

- M. MARTIN Michel
 Agent de Fabrication : GETRAG FORD, BLANQUEFORT
 demeurant :

- M. MARTINET Gérard
 Cadre commercial : ETS ROSTAING, VILLIEU
 demeurant : LA TESTE-DE-BUCH

- M. MAUBOURGUET BERNARD
 TECHNICIEN : ASTRIUM, SAINT-MEDARD-EN-JALLES
 demeurant : CASTELNAU-DE-MEDOC

- Mme MAUBOUSSIN Marie-Françoise née SEPE
 Assistant Financier Locatif : DOMOFRANCE, BORDEAUX
 demeurant : TAILLAN-MEDOC

- M. MAUDUIT André
 Adjoint au Responsable d'Exploitation : QUARON FRANCE, RENNES
 demeurant : CESTAS

- M. MEPILLAT Gérard
 Gestionnaire Risque et Fraude : GIE GESTION ET SERVICE, MERIGNAC
 demeurant :

- Mme MERCIER JOSIANE née PITARD
 TECHNICIEN DE PRESTATIONS : CPAM DE LA GIRONDE, BORDEAUX
 demeurant : SAINT-MEDARD-EN-JALLES

- M. MERCIER MICHEL
 CADRE : Banque Populaire ACA, LIMOGES
 demeurant : BORDEAUX

- M. MEYNIEU GILLES
 COMPTABLE : CPAM DE LA GIRONDE, BORDEAUX
 demeurant : MERIGNAC

- M. MICHAUD François
 CHEF D'EQUIPE : AMCOR FLEXIBLES CAPSULES, SAINT-SEURIN-SUR-L'ISLE
 demeurant : PORCHERES

- Mme MICHELY Colette
 Assistante Service Economique : CSSR LES LAURIERS, LORMONT
 demeurant : CUBZAC-LES-PONTS

- M. MIKLOU Didier
 Chef de secteur : TOTAL RAFFINAGE ET MARKETING, SAINT-HERBLAIN
 demeurant : LORMONT

- Mlle MINE ELISABETH
 TECHNICIENNE : POLE EMPLOI, BORDEAUX
 demeurant : PAUILLAC

- M. MIRAMBEAU JEAN-CLAUDE
 OUVRIER VITICULTURE : CHATEAU COS D'ESTOURNEL, SAINT-ESTEPHE
 demeurant : VERTHEUIL

- Mme MONS BERNADETTE née SOUBIROUX
 TECHNICIEN DE PRESTATIONS : CPAM DE LA GIRONDE, BORDEAUX
 demeurant : BEGLES

- Mme MORA LAMBERT GISELE née LAMBERT
 INFORMATICIENNE : POLE EMPLOI, BORDEAUX
 demeurant : HOURTIN

- M. MORA René
 Chef section Sécurité : Herakles - Groupe SAFRAN, SAINT-MEDARD-EN-JALLES
 demeurant : SAINT-MEDARD-EN-JALLES

- M. MOULENQ Philippe
 AM BOUCHER : CARREFOUR, LESPARRE-MEDOC
 demeurant : GAILLAN-EN-MEDOC

- M. MOULINO FRANCIS
 MANIP.ELECTRORADIO.MED : CPAM DE LA GIRONDE, BORDEAUX
 demeurant : POMPIGNAC

- M. MOZE Jacky
 Responsable Service Régional : COMPAGNIE HOBART, MARNE-LA-VALLEE
 demeurant : CESTAS

- M. NARZABAL Pierre-Paul
 Chef de projet : NEXTIRAONE FRANCE, TOULOUSE
 demeurant : GRADIGNAN

- M. NAUGE Jean
 Gestionnaire Supports : CM-CIC Services, NANTES
 demeurant : BORDEAUX

- Mme NICOLAS Maryvonne née LABRACHERIE
 Conseillère d'Accueil : LCL - LE CREDIT LYONNAIS, VILLEJUIF
 demeurant : SAINT-AUBIN-DE-MEDOC

- M. NONI Bertrand
 Ouvrier d'Etai : MONNAIE DE PARIS, PARIS
 demeurant : BORDEAUX

- M. OBLET Christian
 Employé de banque : BANQUE COURTOIS, TOULOUSE
 demeurant : MERIGNAC

- Mme OLLIVIER Martine née DASPET
 Employée de Banque : Banque de France, BORDEAUX
 demeurant : BORDEAUX

- M. PABOT Philippe
 Responsable de Service : ALBINGIA, STRASBOURG
 demeurant : CENON

- Mme PALOMO Marie-Josée
 Technicien : THALES AVIONICS, LE HAILLAN
 demeurant : CESTAS

- M. PARANTEAU XAVIER
EMPLOYE DE BANQUE : Banque Populaire ACA, LIMOGES
demeurant : TALENCE

- M. PARIS Christian
Ingénieur de conception : ATOS INTEGRATION, 95877 BEZONS CEDEX
demeurant : MERIGNAC

- M. PARONNEAU Pierre
Gestionnaire : THALES DIVISION AERONAUTIQUE, PESSAC
demeurant : BLANQUEFORT

- M. PASTOURET Alain
Comptable : NEXITY-COG, BESANCON
demeurant : MERIGNAC

- Mme PATANCHON Claire née DARLET
Comptable : VSS SAS, BORDEAUX
demeurant : BORDEAUX

- Mme PETTI Chantal née BREDECHE
Assistante commerciale : NEXTIRAONE FRANCE, TOULOUSE
demeurant : SAINT-GERMAIN-D'ESTEUIL

- M. PICARD Francis
Informaticien : POLE EMPLOI DGA DSI, GRADIGNAN
demeurant : SAINT-MEDARD-EN-JALLES

- M. PIERRE Bernard
Informaticien : CM-CIC SERVICES, 44300 NANTES
demeurant : VAYRES

- M. PIERRON Dany
Assistant technico commercial : ALTADIS DISTRIBUTION FRANCE, COLOMIERS
demeurant : BRUGES

- Mme PINSON Marie née ROBELIN
Employée de Banque : LCL - LE CREDIT LYONNAIS, VILLEJUIF
demeurant : PESSAC

- M. PLOUVIER Michel
Electronicien : THALES OPTRONIQUE, GUYANCOURT
demeurant : PESSAC

- M. POUPOT Pierre
Cadre bancaire : BANQUE COURTOIS, TOULOUSE
demeurant : LANGON

- M. PRIVAT Gérard
Agent commercial : ACIERIES ET FORGES D'ANOR, ANOR
demeurant : LE TEICH

- Mme PUJOLET Odile née BENARD
Chargée d'Engagements Financiers : COFINOGA, MERIGNAC
demeurant : BORDEAUX

- Mme PUYTHORAC Josiane née PUYTHORAC
CONDUCTEUR AIDE REGLEUR : AMCOR FLEXIBLES CAPSULES, SAINT-SEURIN-SUR-L'ISLE
demeurant : SAINT-SEURIN-SUR-L'ISLE

- Mme QUENNOY Françoise née FRAGONAS
Inspecteur comptable : AXA FRANCE, NANTERRE
demeurant : TALENCE

- M. RABUT ALAIN
AGENT TECHNIQUE D ATELIER : DASSAULT AVIATION MERIGNAC, MERIGNAC
demeurant : SAINT-LOUBES

- M. RAGOUE Jean-Claude
Vendeur Pièces PRA : GAP VI, BRUGES
demeurant : CASTILLON-LA-BATAILLE

- M. RAPHANAUD Jean-Yves
Membre du Comité de Direction : CASINO D'ARCACHON, ARCACHON
demeurant : LA TESTE-DE-BUCH

- M. RAYE Alain née RAYE
Agent de production : LA CUISINE AS, LA REOLE
demeurant : REOLE

- M. RAYMOND Christian
Technicien bobinage : ASTRUM SAS- ST MEDARD EN JALLES, SAINT-MEDARD-EN-JALLES
demeurant : SAINT-MEDARD-EN-JALLES

- M. RAYNAUD Marie-Bernadette née COSTAN
Employée de Banque : HSBC FRANCE, PARIS
demeurant : BORDEAUX

- Mme REFFE Reyne-Marie née BERKELMANS
Chargée de Clientèle : SOCIETE BORDELAISE de C.I.C., BORDEAUX
demeurant : CESTAS

- M. RENAUD JEAN DANIEL
CHAUFFEUR POIDS LOURD : MOTER, MERIGNAC
demeurant : SAINT-ANDRE-DE-CUBZAC

- Mme RESSI Danielle née MOUYEN
Agent Technique SDA : APRIA R.S.A., MONTREUIL
demeurant : CAMBLANES-ET-MEYNAC

- Mme RICHARD FRANCOISE
AGENT DE NETTOYAGE : CHOCOLATERIE D AQUITAINE, BEGLES
demeurant : VILLENAVE-D'ORNON

- M. ROBIN André
Agent de Banque : BANQUE COURTOIS, TOULOUSE
demeurant : BORDEAUX

- M. ROCHEL Bernard
Employé commercial : SIMPLY MARKET-ATAC, JOUY EN JOSAS CEDEX
demeurant : CREON

- M. ROGER Christian
Electrotechnicien : MEDA Manufacturing, MERIGNAC
demeurant : ARTIGUES-PRES-BORDEAUX

- M. ROGIER HENRI
TECHNICIEN DE PRESTATIONS : CPAM DE LA GIRONDE, BORDEAUX
demeurant : LATRESNE

- M. ROLLAND Alain
Gestionnaire de compte : NATIXIS, PARIS
demeurant : MONTUSSAN

- M. ROSSETTE Didier
Employé de Banque : Banque de France, BORDEAUX
demeurant : PESSAC

- Mme ROUAH Dominique née MASSE
Manipulatrice en Radiologie : CMPRF LES GRANDS CHENES, BORDEAUX
demeurant : LE PIAN-MEDOC

- Mme ROUDET Monique née BRETON
Conseillère Recouvrement : GIE GESTION ET SERVICE, MERIGNAC
demeurant : MACAU

- Mme ROZES Dominique née CAMPE
Employée Service Médical : CNAMTS - Service médical d'Aquitaine, BORDEAUX CEDEX
demeurant : BRUGES

- Mme SAINT CRICQ MARIE PAULE
EMPLOYEE SECURITE SOCIALE : CARSAT AQUITAINE, BORDEAUX
demeurant : BORDEAUX

- M. SALBRAT Patrick
Cadre de banque : Groupe CIC,
demeurant : BORDEAUX

- M. SALLABERRY SIMON
VENDEUR CONSEIL : REXEL France, MERIGNAC
demeurant : FLOIRAC

- M. SALVIN JEAN
AGENT TECHNIQUE D ATELIER : DASSAULT AVIATION MERIGNAC, MERIGNAC
demeurant : HAILLAN

- Mme SAN JOSE CATHERINE née MIRAMALOUS
SECRETAIRE : CPAM DE LA GIRONDE, BORDEAUX
demeurant : CARBON-BLANC

- M. SANSEVERO Serge
Chef d'Equipe Moyens Généraux : DOMOFRANCE, BORDEAUX
demeurant : PIAN-MEDOC

- M. SAURINA Georges
Employé : PIGEON, BRUGES
demeurant : BORDEAUX

- M. SCHILLING Jacques
Ingénieur : VARIAN MEDICAL SYSTEMS FRANCE, BUC
demeurant : SOULIGNAC

- M. SEINTOURENS Francis née SEINTOURENS
Agent de production : LA CUISINE AS, LA REOLE
demeurant : CAUDROT

- Mme SENTUC Christiane née CALLEDE
Educatrice Spécialisée : ATELIERS D'ARTIGUES DESCARTES- AGCAT, ARTIGUES-PRES-BORDEAUX
demeurant : FLOIRAC

- M. SIMONIN Jean-Luc
Formateur : AFT - Formation Continue, ARTIGUES-PRES-BORDEAUX
demeurant : BORDEAUX

- Mme SOULIER Dominique née BERARD
Employée de Banque : LCL - LE CREDIT LYONNAIS, VILLEJUIF
demeurant : BRUGES

- Mme SOUQUES Anne-Marie
Agent de maîtrise : DE BENTZMANN Assureur, BORDEAUX
demeurant : BORDEAUX

- Mme SOUVERAIN Annie née BOURGOIN
Technicien - Assistante Pôle Service Bancaire : BANQUE COURTOIS, TOULOUSE
demeurant : SAINT-VINCENT-DE-PERTIGNAS

- M. SPITERI JEAN-MARC
EMPLOYE DE BANQUE : BNP PARIBAS - RH-, 92800 PUTEAUX
demeurant : VILLENAVE-D'ORNON

- M. SUBILEAU Bernard
Chef de chantier : EIFFAGE ENERGIE ILE DE FRANCE, DAMMARIE-LES-LYS
demeurant : BLANQUEFORT

- M. SUSSET Pierre
Responsable du Service Management Produits : KSB, GENNEVILLIERS
demeurant : CESTAS

- Mme TACHOIRES ELISABETH née DOMERCQ
TECHNICIEN ACCUEIL : CPAM DE LA GIRONDE, BORDEAUX
demeurant : HAILLAN

- M. TESTE Philippe
Agent EDF : EDF CNPE du BLAYAIS, BRAUD-ET-SAINT-LOUIS
demeurant : BLAYE

- Mme TETON-SEILER Françoise née TETON
Employée d'Assurance : AXA FRANCE, NANTERRE
demeurant : VILLENAVE-D'ORNON

- M. THILMAN Pierre
Cuisinier : COMPASS GROUP FRANCE, MARSEILLE
demeurant : BASSENS

- M. THROMAS JOEL née THROMAS
RESPONSABLE APPRO. PALETTES : SMURFIT KAPPA, SAINT-SEURIN-SUR-L'ISLE
demeurant : SAINT-ANTOINE-SUR-L'ISLE

- Mme TIEMBLO Jeanine née CARCELLE
Technicienne de Logistique : MEDA Manufacturing, MERIGNAC
demeurant : MERIGNAC

- M. TIXIER MICHEL
TECHNICIEN D'EXPLOITATION : DALKIA ATLANTIQUE, BRUGES
demeurant : FLOIRAC

- M. TRONCHE FABRICE
CADRE TECHNIQUE : DASSAULT AVIATION MERIGNAC, MERIGNAC
demeurant : TESTE-DE-BUCH

- M. TUZELET Gilles
Cadre en Assurances : AXA FRANCE, NANTERRE
demeurant : PESSAC

- M. VALEZE Eric
Responsable de site : BAXI SA, LE BLANC-MESNIL
demeurant : AUDENGE

- M. VAUBOURGOIN CHRISTIAN
TECHNICIEN : ASTRIUM, SAINT-MEDARD-EN-JALLES
demeurant : SAINT-MEDARD-EN-JALLES

- M. VEGGI Patrick
Agent Technique de maintenance : LABSO CHIMIE FINE, BLANQUEFORT
demeurant : AMBARES-ET-LAGRAVE

- M. VERDEAU Jean-Marie
Agent Administratif Maintenance : GETRAG FORD, BLANQUEFORT
demeurant :

- Mme VERDIER Claudine
Attachée de Direction : CNAMTS - Service médical d'Aquitaine, BORDEAUX CEDEX
demeurant : SAINT-LOUBES

- Mme VERDIER FRANCOISE née COURET
ORGANISATEUR-CHARGE DE PROJET : CARSAT AQUITAINE, BORDEAUX
demeurant : BORDEAUX

- Mme VERMUSE Martine née GARANS
Employée de Banque : LCL - LE CREDIT LYONNAIS, VILLEJUIF
demeurant : SAINTE-EULALIE

- M. VIALLEVILLE JEAN-MICHEL
INGENIEUR SPECIALISTE : DASSAULT AVIATION MERIGNAC, MERIGNAC
demeurant : MARTIGNAS-SUR-JALLE

- M. VIEMONT Christian
Magasinier cariste : SAICA PACK, MERIGNAC
demeurant : SAINT-MEDARD-EN-JALLES

- Mlle WOJTASIK PATRICIA
EMPLOYE DE BANQUE : Banque Populaire ACA, LIMOGES
demeurant : SADRAC

- M. ZAVA Francis
Agent de Maîtrise : AREVA TA, GIF-SUR-YVETTE
demeurant : LE BARP